

# Ceramic Book 2024

PORCELANOSA



PORCELANOSA



PORCELANOSA

5 AV

ONE

# Nuestras premisas

## *Our premises*

PORCELANOSA

ES. En Porcelanosa basamos el éxito de los productos en tres premisas: una calidad absoluta, una red comercial propia y una infraestructura que engloba todos estos factores. Para nosotros, la infraestructura es un punto clave en el éxito de nuestros productos. El objetivo es que en nuestras instalaciones se produzca una perfecta combinación entre funcionalidad, versatilidad y distinción.

EN. At Porcelanosa we base the success of our products on three premises; unconditional quality, a commercial network of our own and an infrastructure to embrace all these factors. We think the infrastructure is key to the success of our products. We want our installations to have a perfect combination of functionality, versatility and distinction.

IT. In Porcelanosa basiamo il successo dei nostri prodotti in tre concetti: qualità assoluta, rete commerciale propria e una infrastruttura che incorpora tutti questi concetti. Per noi, le infrastrutture sono il punto più importante per il successo dei nostri prodotti. Il nostro obiettivo è che nei nostri stabilimenti si produca una perfetta combinazione tra funzionalità, versatilità e distinzione.

FR. Chez Porcelanosa, nous appuyons le succès de nos produits sur trois paramètres: une qualité absolue, son propre réseau commercial et une infrastructure qui regroupe tous ces facteurs. Pour nous, l'infrastructure est un élément clef dans le succès de nos produits. Dans nos installations nous voulons créer un parfait mariage entre fonctionnalité, variabilité et distinction.

DE. Die Grundlage für den Erfolg unserer Produkte beruht auf folgenden Prämissen: eine einwandfreie Qualität, ein eigenes Vertriebsnetz, eine Infrastruktur, die alle diese Faktoren mit einbezieht. Die Infrastruktur ist die Grundvoraussetzung für den Erfolg unserer Produkte. Wir beabsichtigen in unseren Anlagen eine perfekte Kombination von Funktionalität, Vielseitigkeit und Lebensqualität zu schaffen.

PT. Na Porcelanosa destacamos o sucesso dos nossos produtos em três parâmetros: Qualidade absoluta, uma rede comercial própria e uma infraestrutura que engloba todos estes factores. Para nós, a infraestrutura é ponto chave no sucesso dos nossos produtos. A nossa intenção é que estas produzam uma perfeita combinação entre funcionalidade, versatilidade e distinção.

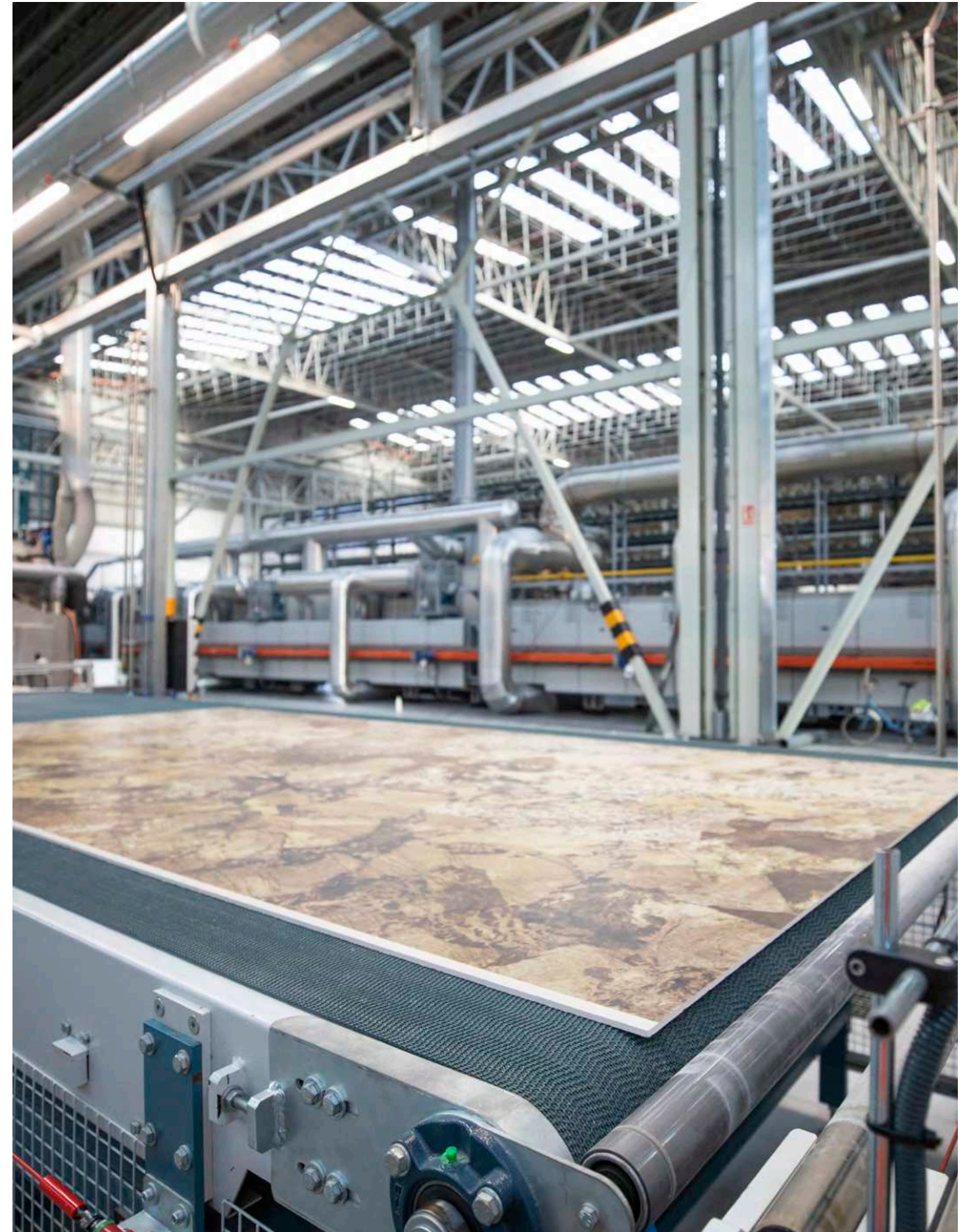



## Tiendas *Showrooms*

ES. Con más de 400 tiendas repartidas por todo el mundo; desde Madrid a Nueva York, pasando por ciudades como Londres, Milán o París, Porcelanosa asegura así su presencia en los cinco continentes para mostrar el continuo avance en innovación y diseño de todos sus productos.

EN. With more than 400 showrooms spread worldwide; from Madrid to New York, through cities like London, Milan or Paris, Porcelanosa thus assures its presence in the five continents to show the steady improvement in innovation and design of all its products.

IT. Con più di 400 punti vendita sparsi in tutto il mondo; da Madrid a New York, passando per città quali Londra, Milano o Parigi, Porcelanosa garantisce così la sua presenza nei cinque continenti, rivelando la costante evoluzione delle tecnologie e del design di tutti i suoi prodotti.

FR. Nous comptons plus de 400 salles d'expositions réparties dans le monde ; de Madrid à New York en passant par Londres, Milan et Paris. Porcelanosa assure ainsi sa présence sur les cinq continents et ceci afin de montrer l'amélioration dans l'innovation et la conception de nos produits.

DE. Inzwischen sind es bereits über 400 Ausstellungen, die in der ganzen Welt verteilt sind, von Madrid, London, Mailand oder Paris bis nach New York. Auf diese Weise sichert Porcelanosa ihren ständigen Fortschritt in allen Kontinenten bei Innovation und Design ihrer Produkte aufzuzeigen.

PT. Com mais de 400 lojas repartidas por todo o mundo; de Madrid a Nova-Lorque, passando por cidades como Londres, Milão ou Paris, Porcelanosa assegura assim a sua presença nos cinco continentes para mostrar o contínuo progresso de inovação e design de todos os seus produtos.

# Compromiso con el medio ambiente

## *Environmental commitment*

ES. El compromiso adquirido por Porcelanosa desde el inicio de su actividad industrial en el cuidado y respeto a su entorno natural y el medio ambiente en su conjunto, se pone de manifiesto a través de ECOTECH®, un compendio de ideas y actuaciones de carácter medioambiental, entre las que podemos destacar las fuertes inversiones realizadas cada año en sistemas de reaprovechamiento de aguas, valorización de residuos, protección de la atmósfera y ahorro energético, o la certificación de su sistema de gestión ambiental según las directrices de la norma ISO 14001.

EN. The environmental commitment Porcelanosa has shown toward its immediate surroundings and the environment as a whole has characterized the company since its origins is clearly reflected by ECOTECH®. ECOTECH® is a collection of environmental ideas and initiatives, including substantial yearly investment into systems for recycling water, waste re-use, environmental protection and energy saving and it is a ISO 14001 certified environmental management system.

IT. L'impegno acquisito da Porcelanosa fin dall'inizio della propria attività industriale nei confronti della natura e dell'ambiente nel suo complesso è evidente con ECOTECH®, un insieme di idee e di azioni che interessano l'ambiente, tra le quali si possono sottolineare i grandi investimenti effettuati ogni anno per i sistemi di riutilizzo dell'acqua, la valorizzazione dei rifiuti, la protezione dell'atmosfera e il risparmio energetico, o la certificazione del proprio sistema di gestione ambientale secondo le direttrici della norma ISO 14001.

FR. Depuis le début de son activité industrielle, Porcelanosa c'est engagé à respecter l'environnement à travers ECOTECH®. ECOTECH®, est un recueil d'idées et d'actions qui chaque année grâce à d'importants investissements dans des systèmes de réutilisations des eaux, de recyclage des déchets, de protection de l'atmosphère et d'économies d'énergie. Toutes ces actions et investissements nous ont permis d'atteindre la norme ISO14001. et ceci afin de montrer l'amélioration dans l'innovation et la conception de nos produits.

DE. Seit Beginn ihrer gewerblichen Tätigkeit hat sich die Gruppe Porcelanosa dem Schutz und Respekt ihrer natürlichen Umgebung und der Umwelt insgesamt verschrieben. Dies wird durch ECOTECH® zum Ausdruck gebracht, die eine Zusammenfassung von Ideen und Aktionen zum Umweltschutz, zu denen vor allem kräftige Investitionen gehören, und jedes Jahr für Systeme zur Wiederaufbereitung von Wasser, Bewertung von Abfällen, Schutz gegen Luftverschmutzung und Energieeinsparungen getätigt werden. Auch die Zertifizierung ihres Umweltmanagementsystems nach den Richtlinien der ISO-Norm 14001 stellt diese Einstellung unter Beweis.

PT. O compromisso mantido pela Porcelanosa desde o início da sua actividade industrial no cuidado e respeito pelo ambiente natural e pelo meio ambiente no seu conjunto, manifestase a través da ECOTECH®, um compêndio de ideias e acções de carácter ambiental, entre as quais podemos destacar os grandes investimentos realizados todos os anos em sistemas de reaproveitamento de água, de valorização de resíduos, de protecção da atmosfera e de poupança de energia, assim como de certificação do seu sistema de gestão ambiental, isto de acordo com as directrizes da norma ISO 14001.



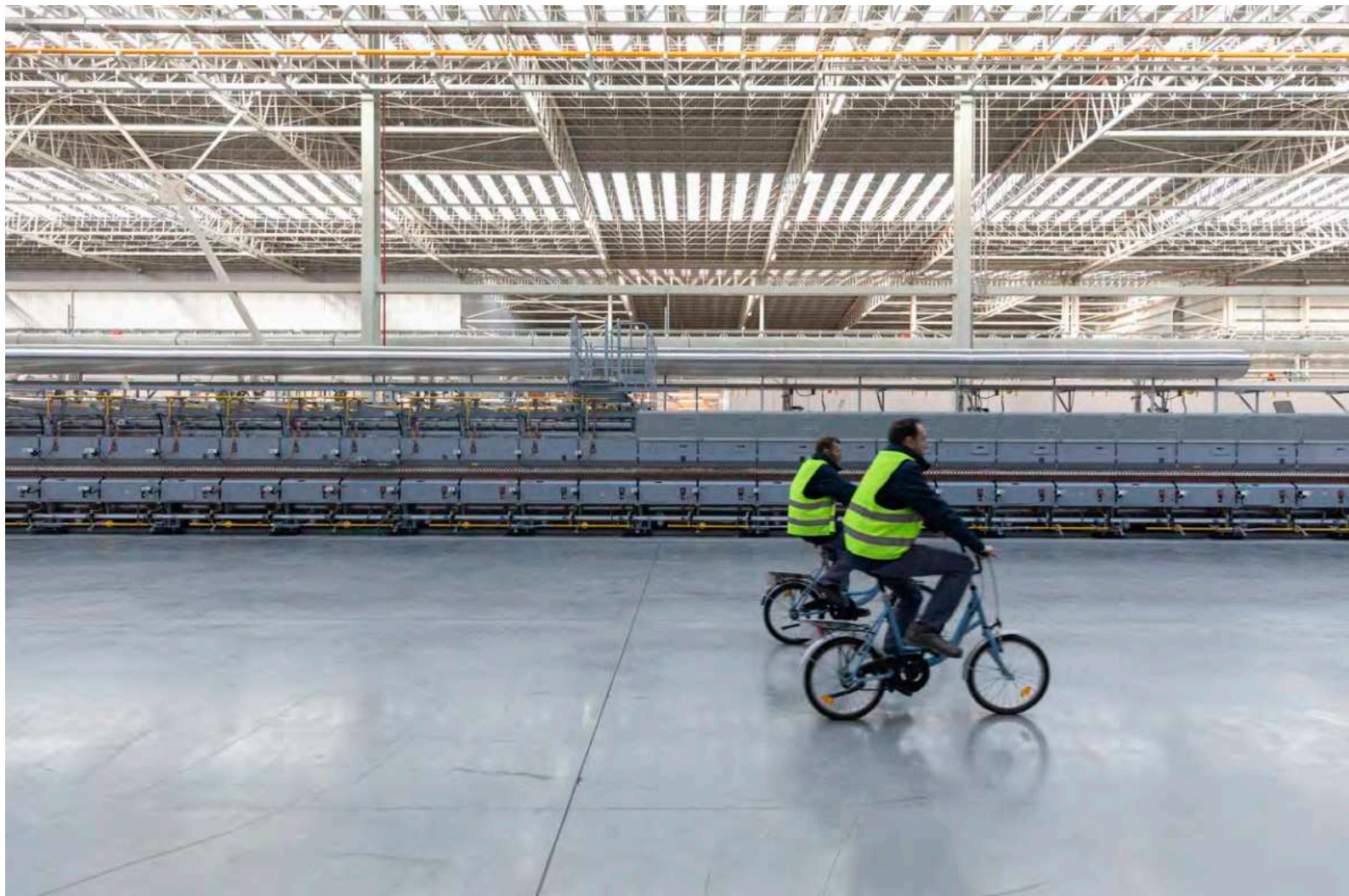

# Responsabilidad social corporativa

## *Corporate social responsibility*

ES. En Porcelanosa solo consumimos energía eléctrica cuyo origen renovable está garantizado. El 30% de la energía que utilizamos en Porcelanosa la generamos nosotros mismos. La iluminación de nuestras instalaciones es, en más de un 90%, de tipo led de alto rendimiento y bajo consumo. La mitad de nuestra superficie cubierta permite la entrada de luz natural disminuyendo el consumo eléctrico. Nuestro parque móvil interno está formado por vehículos eléctricos. Como parte de nuestro compromiso con el ecosistema que nos rodea, en 2021 repoblamos una zona forestal con 17.000 árboles. Más del 95% de los residuos generados por Porcelanosa son reutilizados, reciclados o valorizados. Hemos reducido el consumo de agua en nuestros procesos de fabricación de revestimiento un 20%. Minimizamos el uso de agua y gas rectificando en seco nuestras cerámicas. El 100% del agua residual es depurada y reutilizada para conseguir un vertido de 0 litros. Todas las colecciones fabricadas por Porcelanosa tienen entre un 10 y un 20% de material reciclado, con especial mención a las series Ecologic que alcanzan un 95%. Calculamos y reducimos nuestra huella de carbono todos los años, asegurando nuestro compromiso como economía circular. Nuestros productos contribuyen a la obtención de créditos o puntos en certificaciones LEED, BREAM y VERDE.

EN. At Porcelanosa, we only consume electricity from guaranteed renewable sources. We generate 30% of the energy we use at Porcelanosa ourselves. Over 90% of the lighting in our premises is high-performance, low-consumption led lighting. Half of our indoor surface area receives natural light, which reduces electricity consumption. Our in-house rolling stock is comprised of electric vehicles. As part of our commitment to the ecosystem around us, in 2021 we will replant a forested area with 17,000 trees. More than 95% of the waste generated by Porcelanosa is reused, recycled or repurposed. We have reduced water consumption in

our tile manufacturing processes by 20%. We minimize water and gas use by dry pressing our ceramics. 100% of the wastewater is purified and reused, producing 0 litres of discharge. All collections manufactured by Porcelanosa contain between 10 and 20% recycled material, with special mention of the Ecologic series, which contains 95% recycled materials. We calculate and reduce our carbon footprint every year, ensuring our commitment as a circular economy. Our products contribute to obtaining credits or points in LEED, BREAM and VERDE certifications.

IT. In Porcelanosa consumiamo solo energia elettrica di origine rinnovabile garantita. Il 30% dell'energia che utilizziamo in Porcelanosa la generiamo noi stessi. L'illuminazione delle nostre strutture è, per oltre il 90%, di tipo led ad alte prestazioni e basso consumo. La metà della nostra superficie coperta consente l'ingresso della luce naturale, riducendo il consumo di elettricità. Come parte del nostro impegno nei confronti dell'ecosistema che ci circonda, nel 2021 ripianteremo un'area boschiva con 17.000 alberi. Oltre il 95% dei rifiuti generati da Porcelanosa viene riutilizzato, riciclato o recuperato. Abbiamo ridotto del 20% il consumo d'acqua nei nostri processi di produzione dei rivestimenti. Riduciamo al minimo l'uso di acqua e gas rettificando a secco le nostre ceramiche. Il 100% delle acque reflue viene purificato e riutilizzato per ottenere uno scarico di 0 litri. Tutte le collezioni prodotte da Porcelanosa possiedono tra il 10 e il 20% di materiale riciclato, con particolare riferimento alle serie Ecologic che raggiungono il 95%. Calcoliamo e riduciamo la nostra impronta di carbonio ogni anno, garantendo il nostro impegno come economia circolare. I nostri prodotti contribuiscono all'ottenimento di crediti o punti nelle certificazioni LEED, BREEAM e VERDE.

FR. Chez Porcelanosa, nous n'utilisons que de l'énergie électrique dont l'origine renouvelable est garantie. 30 % de l'énergie que nous utilisons chez Porcelanosa est générée par nous-mêmes. L'éclairage de nos installations est, à plus de 90 %, de type led à haut rendement et à faible consommation. La moitié de notre surface couverte permet l'entrée de lumière naturelle de manière à diminuer la consommation électrique. Notre parc mobile interne est constitué de véhicules électriques. Dans le cadre de notre engagement envers l'écosystème qui nous entoure, en 2021, nous replanterons une zone forestière avec 17 000 arbres. Plus de 95 % des déchets générés par Porcelanosa sont réutilisés, recyclés ou valorisés. Nous avons réduit la consommation d'eau de 20 % dans nos procédés de fabrication de revêtement. Nous minimisons l'utilisation de l'eau et du gaz en rectifiant nos céramiques à sec. 100 % des eaux usées sont purifiées et réutilisées pour obtenir un rejet de 0 litre. Toutes les collections produites par Porcelanosa contiennent entre 10 et 20 % de matériaux recyclés, avec une mention particulière pour les séries Ecologic qui atteignent 95 %. Nous calculons et réduisons notre empreinte carbone chaque année, en assurant notre engagement en tant qu'économie circulaire. Nos produits contribuent à l'obtention de crédits ou de points dans les certifications LEED, BREAM et VERDE.

DE. Bei Porcelanosa verwenden wir nur Strom aus garantiert erneuerbaren Energiequellen. 30 % der Energie, die wir bei Porcelanosa verwenden, erzeugen wir selbst. Die Beleuchtung unserer Einrichtungen besteht zu mehr als 90 % aus LED-Leuchtmittel mit hoher Leistung und niedrigem Verbrauch. Die Hälfte unserer überdachten Fläche lässt natürliches Licht eindringen und reduziert so den Stromverbrauch. Unser interner Fuhrpark besteht aus Elektrofahrzeugen. Im Rahmen unseres Engagements für das Ökosystem um uns herum werden wir im Jahr 2021 eine Waldfläche mit 17.000 Bäumen neu bepflanzen. Über 95 % der von Porcelanosa erzeugten Abfälle werden wiederverwendet, recycelt oder verwertet. Wir haben den

Wasserverbrauch in unseren Beschichtungsprozessen um 20 % reduziert. Durch das Trockenschleifen unserer Keramik reduzieren wir den Einsatz von Wasser und Gas auf ein Minimum. 100 % des Abwassers werden gereinigt und wiederverwendet, um einen Abfluss von 0 Litern zu erreichen. Alle von Porcelanosa hergestellten Kollektionen werden zu 10 bis 20 % aus recyceltem Material hergestellt. Die Ecologic-Reihe besteht sogar zu 95 % aus recyceltem Material. Wir berechnen und reduzieren jährlich unseren CO2-Fußabdruck und verpflichten uns damit zur Kreislaufwirtschaft. Unsere Produkte tragen dazu bei, Credits oder Punkte für LEED-, BREAM- und GREEN-

PT. Na Porcelanosa consumimos apenas energia elétrica cuja origem renovável esteja garantida. 30% da energia que utilizamos na Porcelanosa é produzida por nós. A iluminação das nossas instalações é, em mais de 90%, de led de alto rendimento e baixo consumo. Metade da nossa superfície coberta permite a entrada de luz natural diminuindo o consumo elétrico. O nosso parque móvel interno é formado por veículos elétricos. Como parte do nosso compromisso com o ecossistema que nos rodeia, em 2021 replantaremos uma área florestal com 17.000 árvores. Mais de 95% dos resíduos produzidos pela Porcelanosa são reutilizados, reciclados ou valorizados. Reduzimos em 20% o consumo de água nos nossos processos de produção de revestimento. Minimizamos a utilização de água e gás retificando a seco as nossas cerâmicas. 100% da água residual é depurada e reutilizada para obter um derrame de 0 litros. Todas as coleções produzidas pela Porcelanosa possuem entre 10 e 20% de material reciclado, com destaque especial nas séries Ecologic que atingem os 95%. Calculamos e reduzimos todos os anos a nossa pegada de carbono, assegurando o nosso compromisso como economia circular. Os nossos produtos contribuem para a obtenção de créditos ou pontos nas certificações LEED, BREAM e VERDE.

Pavimento & Revestimiento - Índice A-Z  
Floor & Wall tile - Index A-Z

<b>A</b>		Cubik Indic	215
Adda	080, 082	Cubik Urban Nature	072
Antique	064, 360		
Arizona	084	<b>D</b>	
Arrow 3D	262	Dayton	104, 105
Artic	194, 195	Deco Boston	095
Ascot	242	Deco Bremen	246
Austin	086	Deco Coral	102
Avenue	088	Deco Fontana	212
		Deco Gasa	342
<b>B</b>		Deco Harlem	040, 370
Baena	362	Deco Hannover	122, 368
Baltic · Bookmatch	196, 197	Deco Image	126
Baltimore	022, 024	Deco Lamu	133
Barcelona	364	Deco Lucerna	138
Belice	114	Deco Linz	346
Berna	090, 092	Deco Matt	325
Block Bután	097	Deco Matt Line	325
Block Matika	148	Deco Matt London	325
Bombay	054, 366	Deco Savannah	176
Boston	094, 095	Deco Tailor	352
Bottega	026, 032	<b>new</b> Deco Terra	068
Bremen	244	Deco Treccia	354
Brooklyn Fontana Matt	213	Deep	106
Brooklyn Marquina	223	Delaware	252
Brooklyn Matt	325	Devon	254
Brunei	338	Diamond Tailor	352
<b>new</b> Bruselas	248	Diamond 3D	262
Bután	096, 097	Dolomiti · Bookmatch	202, 203
		<b>new</b> Dorcia	108, 110
<b>C</b>		Dover	112, 114
Calacata Gold	198, 199	Dover Antique	114, 372
Canal Roma	232	Dover Modern Line	114
Capri	340	Dubai	300
Capri Lineal	340	Dubai White	321
Carrara Blanco	200, 201	Durango	116, 118
Ceppo	098		
Chester	250	<b>E</b>	
Columbia	298	Elegant · Bookmatch	204, 206
Concrete	034	Extreme	314
Contour	024		
Coral	100, 102	<b>F</b>	
Core	036	Ferroker	302
Cotto	188	Fontana	210, 212, 213
Croix	105	Fontana Matt	210, 212, 213
Cubica	312	Fulham	256

		<b>G</b>	
		Gallery	038
		Gasa	342
		Gent	260
		Glass	316
		<b>H</b>	
		Hannover	120, 122
		Harlem	040, 042
		Hawi	060
		Heritage	268
		<b>I</b>	
		Ice Minnesota	276
		Ice Nebraska	280
		Ice Tanzania	290
		Image	124, 126
		Indic	214, 215
		Infinito Magma	145
		Irish	128
		<b>J</b>	
		Japan	344
		<b>K</b>	
		Karachi	130, 131
		<b>L</b>	
		Laurent · Bookmatch	216
		Lamu	132, 133
		Lexington	272
		Liem	134, 135
		Limit Urban Nature	072
		Limit Vela	076
		<b>new</b> Line Dorcia	110
		<b>new</b> Line Terra	068
		Line 3D	262
		Linz	346
		Listón Hannover	122
		Listón Madera	266
		Listón Oxford	286
		Loft	044
		Lucerna	136, 138
		<b>M</b>	

Pavimento & Revestimiento - Índice A-Z  
Floor & Wall tile - Index A-Z

		Madagascar	140, 142
		Madison Fontana Matt	213
		Madison Marquina	223
		Madison Matt	325
		Magma	144, 145
		Manhattan	268
		Marbella	028, 033, 374
		Marmi Blanco	318
		Marmi China	320
		Mármol Carrara Blanco	201
		Marvel	218
		Massa · Bookmatch	220, 221
		Matika	146, 148
		Matt	322
		Menorca	348
		Menorca Line	348
		Metropolitan	046, 048
		Metropolitan Nature	048
		Minnesota · Smart Minnesota	274
		Mombasa Prada	164
		Morse	050
		Mosaico Carrara Blanco	201
		Mosaico Durango	118
		Mosaico Mystic	154
		Mosaico Nantes	054
		Mosaico Prada	164
		Mosaico Rodano	170
		Mystic	152, 154
		<b>N</b>	
		Nantes	052, 054
		Nebraska	278
		Newark	350
		Newport	056
		Noa Minnesota	276
		Noa Tanzania	290
		Nobu	282
		Nolita Marquina	222, 223
		Noir	156, 158
		Nova	328
		<b>O</b>	
		Ocean	160, 161
		Old	060
		Ona	142
		Ona Blanco Mate	321

		Oxford	284
		Oxo Deco	321
		Oxo Line Blanco	321
		<b>P</b>	
		Park	062, 064
		Park Lineal	064
		Persia	224, 225
		Prada	162, 164
		Prisma Blanco	321
		Portofino	226
		<b>Q</b>	
		Queens Fontana Matt	213
		Queens Marquina	223
		<b>R</b>	
		River	166
		Rivoli	228, 229
		Rodano	168, 170
		Roma	230, 232
		Royal	258
		Ruggine	304
		<b>S</b>	
		Samoa	172
		Samui	184
		Savannah	174, 176
		Shine	304
		Sochi	234
		Spiga Bottega	032
		Spiga Bután	097
		Spiga Coral	102
		Spiga Durango	118
		Spiga Linz	346
		Spiga Marmi China	321
		Spiga Mystic	154
		Spiga Noir	158
		Spiga Prada	164
		Steel	306, 308
		Stone 3D	262
		Stripe Berna	092
		Stripe Matika	148
		<b>T</b>	
		Taco Oxford	286

		Tailor	352
		Tanzania · Smart Tanzania	288
		Technic	330
		<b>new</b> Terra	066, 068
		Thassos	236, 237
		Thao	184
		Treccia	354
		Trento	180
		Trenza Marmi	238
		Treviso	190
		Triana	376
		<b>V</b>	
		Vancouver · Smart Vancouver	292
		Vela	074, 076
		Verbier	182, 184
		Vermont	294
		Vértice Savannah	176
		<b>U</b>	
		Urban Nature	070, 072





Pavimento & Revestimiento - Índice por efecto  
*Floor & Wall tile - Index by look*

**Cemento  
Concrete**

Baltimore	022, 024
Contour	024
Bottega	026, 032
Marbella, Spiga	028, 032, 033
Concrete	034
Core	036
Gallery	038
Harlem	040, 042
Deco Harlem	040
Loft	044
Metropolitan	046, 048
Metropolitan Nature	048
Morse	050
Nantes	052, 054
Bombay, Mosaico	054
Newport	056, 060
Hawi, Old	060
Park	062, 064
Antique, Lineal	063, 064
new Terra	066, 068
new Deco, Line	068
Urban Nature	070, 072
Cubik, Limit	072
Vela	074, 076
Limit	076

**Piedra  
Stone**

Adda	080, 082
Arizona	084
Austin	086
Avenue	088
Berna	090, 092
Stripe	092
Boston	094, 095
Deco	095
Bután	096, 097
Block, Spiga	097
Ceppo	098
Coral	100, 102
Deco, Spiga	102
Dayton	104, 105
Croix	105
Deep	106
new Dorcia	108, 110

new Line	110
Dover	112, 114
Antique, Belice, Modern	112, 114
Durango	116, 118
Mosaico, Spiga	118
Hannover	120, 122
Deco, Listón	122
Image	124, 126
Deco	126
Irish	128
Karachi	130, 131
Lamu	132, 133
Deco	133
Liem	134, 135
Lucerna	136, 138
Deco	138
Madagascar	140, 142
Ona	142
Magma	144, 145
Infinito	145
Matika	146, 148
Block, Stripe	148
Mystic	152, 154
Mosaico, Spiga	154
Noir	156, 158
Spiga	158
Ocean	160, 161
Prada	162, 164
Mombasa, Mosaico, Spiga	164
River	166
Rodano	168, 170
Mosaico	170
Samoa	172
Savannah	174, 176
Deco, Vértice	176
Trento	180
Verbier	182, 184
Samui, Thao	184

**Terracota · Terrazo  
Terracotta · Terrazzo**

Cotto	188
Treviso	190

**Mármol · Marble**

Artic	194, 195
Baltic	196, 197

Baltic Bookmatch	197
Calacata Gold	198, 199
Carrara Blanco · Mármol Carrara B.	200, 201
Mosaico	201
Dolomiti	202, 203
Dolomiti Bookmatch	203
Elegant	204, 206
Elegant Bookmatch	206
Fontana, Fontana Matt	210, 212, 213
Brooklyn, Deco, Madison, Queens	213
Indic	214, 215
Cubik	215
Laurent	216
Laurent Bookmatch	216
Marvel	218
Massa	220, 221
Massa Bookmatch	221
Nolita Marquina	222, 223
Brooklyn, Madison, Queens	223
Persia	224, 225
Portofino	226
Rivoli	228, 229
Roma	230, 232
Canal	232
Sochi	234
Thassos	236, 237
Trenza Marmi	238

**Madera  
Wood**

Ascot	242
Bremen	244
Deco	246
new Bruselas	248
Chester	250
Delaware	252
Devon	254
Fulham	256
Royal	258
Gent	260
3D Deco: Arrow, Diamond, Line, Stone	262
Listón Madera	266
Manhattan	268
Heritage, Lexington	268, 272
Minnesota, Smart Minnesota	274
Ice, Noa	276
Nebraska	278

Pavimento & Revestimiento - Índice por efecto  
*Floor & Wall tile - Index by look*

Ice	280
Nobu	282
Oxford	284
Listón, Taco	286
Tanzania, Smart Tanzania	288
Ice, Noa	290
Vancouver, Smart Vancouver	292
Vermont	294

**Metal · Óxido  
Metal · Oxid**

Columbia	298
Dubai	300
Ferroker	302
Shine, Ruggine	304
Steel	306, 308

**Monocolor  
Solid colour**

Cubica	312
Extreme	314
Glass	316
Marmi Blanco	318
Marmi China	320
Dubai, Ona, Oxo, Oxo Line	321
Prisma, Spiga	321
Matt	322
Brooklyn, Deco, Deco Line,	325
Deco London, Madison	325
Nova	328
Technic	330

**Textura  
Texture**

Brunei	338
Capri	340
Lineal	340
Gasa	342
Deco	342
Japan	344
Linz	346
Deco, Spiga	346
Menorca	348
Line	348
Newark	350
Tailor	352
Deco, Diamond	352

Treccia	354
Deco	354

**Hidráulico  
Hydraulic pattern**

Antique	360
Baena	362
Barcelona	364
Bombay	366
Deco Hannover	368
Deco Harlem	370
Dover Antique	372
Marbella	374
Triana	376

Xlight - Índice por efecto, acabado y tamaño  
*Xlight - Index by look, finish & size*

Cemento Concrete	Acabao Finish	Tamaño Size		
Bottega Acero	Nature	120x270		382
Bottega Caliza	Nature	120x270		384
Stark Black	Nature	120x270	120x120	386
Stark Grey	Nature	120x270	120x120	388
Stark Sand	Nature	120x270	120x120	390
Stark White	Nature	120x270	120x120	392

Piedra Stone	Acabao Finish	Tamaño Size					
Aged Clay	Nature	120x270	120x120	59,6x120	394		
Aged Dark	Nature	120x270	120x120	59,6x120	396		
Blue Roma	Polished	Silk	120x270	120x120	59,6x120	398	
Fiori di Bosco	Nature	Polished	Silk	120x270	120x120	59,6x120	400
Montreal White	Nature	Texture	120x270	120x120	59,6x120	402	

Mármol Marble	Acabao Finish	Tamaño Size					
Alpi Verde	Polished	120x270	120x120	59,6x120	404		
Aria White · Bookmatch	Nature	Polished	120x270	120x120	406		
Ars Beige	Nature	Polished	120x270	120x120	410		
Astana Grey	Nature	Polished	120x270	120x120	59,6x120	412	
Calacatta Gold	Nature	Texture	Silk	120x270	120x120	59,6x120	414
Calacatta Green	Nature	Texture	Silk	120x270	120x120	59,6x120	416
Emerald Green	Polished	120x270	120x120	59,6x120	418		
Glem White · Bookmatch	Nature	Texture	Silk	120x270	120x120	59,6x120	420
Invisible White	Nature	Polished	120x270	120x120	59,6x120	424	
Liem Black	Nature	Polished	120x270	120x120	59,6x120	426	
Liem Dark	Nature	Polished	120x270	120x120	428		
Liem Grey	Nature	Polished	120x270	120x120	59,6x120	430	
Marquina Black	Nature	Polished	120x270	120x120	59,6x120	432	
<b>new</b> Nero Velluto	Polished	120x270	120x120	434			
Nylo Noir	Polished	120x270	120x120	436			
Orobiko Dark	Polished	120x270	120x120	59,6x120	438		
Orobiko Grigio	Nature	Polished	120x270	120x120	59,6x120	440	
Paonazzo Biondo	Polished	Silk	120x270	120x120	59,6x120	442	
Taj Mahal	Polished	Silk	120x270	120x120	59,6x120	446	
<b>new</b> Vendome	Nature	Polished	120x270	120x120	448		
Viola Blue	Polished	Silk	120x270	120x120	59,6x120	450	
Viola Rossé	Polished	Silk	120x270	120x120	59,6x120	452	

Xlight - Índice por efecto, acabado y tamaño  
*Xlight - Index by look, finish & size*

Madera Wood	Acabao Finish	Tamaño Size		
<b>new</b> Cadore Arce	Nature	120x270		454
Ewood Camel	Nature	120x270		456
Ewood Honey	Nature	120x270		458

Óxido Oxid	Acabao Finish	Tamaño Size			
Oxide Brown	Nature	120x270	120x120	460	

Monocolor Solid colour	Acabao Finish	Tamaño Size			
Moon White	Nature	Polished	120x270	120x120	462

# Efecto Cemento *Concrete Look*

- 022 Baltimore *Contour*
- 026 Bottega *Marbella, Spiga*
- 034 Concrete
- 036 Core
- 038 Gallery
- 040 Harlem *Deco*
- 044 Loft
- 046 Metropolitan
- 050 Morse
- 052 Nantes *Bombay, Mosaico*
- 056 Newport *Hawi, Old*
- 062 Park *Antique, Lineal*
- 066 new Terra *Deco, Line*
- 070 Urban Nature *Cubik, Limit*
- 074 Vela *Limit*

# Baltimore

Pavimento · Gres Porcellanato Rectificado · Color Masa  
Floor tile · Rectified Porcellanato Tiles · Coloured Biscuit

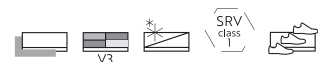

## Baltimore Beige

59,6 cm x 59,6 cm x 0,85 cm / 24" x 24"	L	100324867	G354
Butech: Colorstuk Rapid Beige		100236808	



## Baltimore Gray

59,6 cm x 59,6 cm x 0,85 cm / 24" x 24"	L	100324879	G354
Butech: Colorstuk Rapid Manhattan		100236464	



## Baltimore Natural

59,6 cm x 59,6 cm x 0,85 cm / 24" x 24"	L	100324894	G354
Butech: Colorstuk Rapid Manhattan		100236464	

# Baltimore

Pavimento · Gres Porcellanato Rectificado · Color Masa  
Floor tile · Rectified Porcellanato Tiles · Coloured Biscuit



## Baltimore White

59,6 cm x 59,6 cm x 0,85 cm / 24" x 24"	L	100324817	G354
Butech: Colorstuk Especial Nacaré		100238235	

Baltimore Beige 59,6 cm x 59,6 cm  
Baltimore Beige 33,3 cm x 100 cm

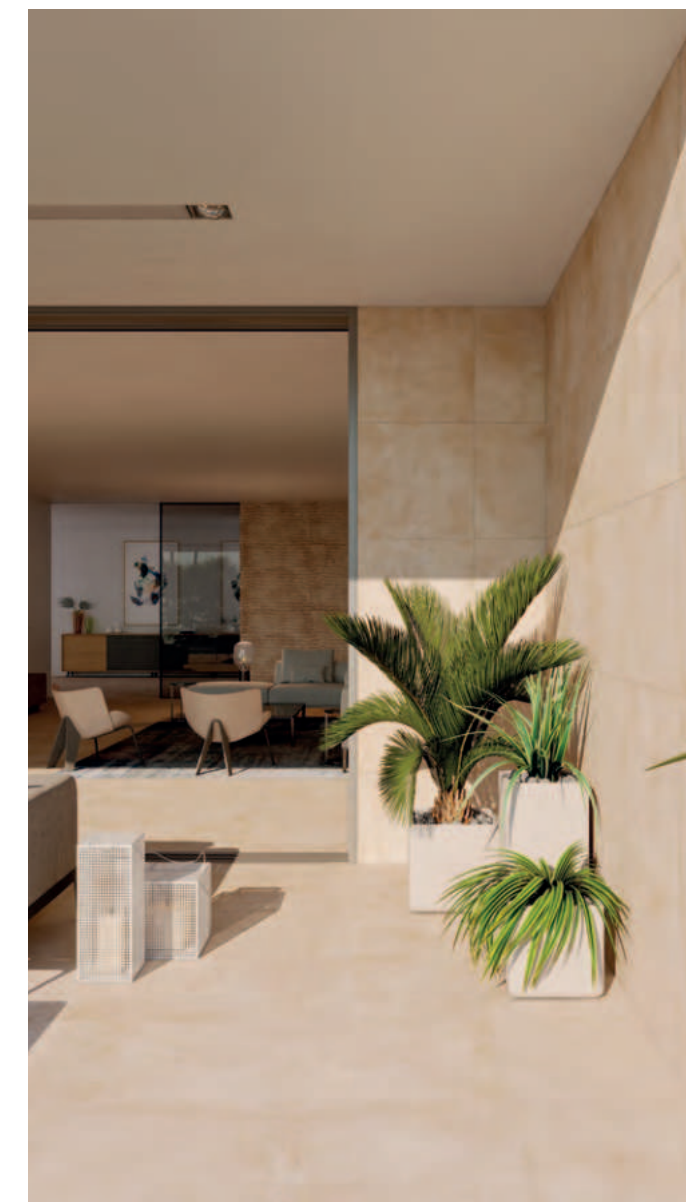

### Embalaje Packing



Modelo - Model	PZ	M2	KG	CJ	M2	KG	Butech
59,6 x 59,6 L	5	1,78	36	32	56,83	1169	Fr-one n / One-flex Prem.
ZOC.-S.B 59,6 L	20	1,07	19	56	60,08	1058	
HT.-S.T. 59,6 L	2	0,42	6	48	19,97	306	
HT.E.-S.T.C. 59,6 L	1	0,21	3	48	10,54	153	

Valores aproximados. Approximated values.

### Zócalo Skirting Board



Modelo - Model	9 x 59,6 L	G30
Beige	100328154	
Gray	100327042	
Natural	100328163	
White	100327018	

### Huella Técnica Step Tile



Modelo - Model	31,6 x 59,6 L	G130	HT.D.-R.S.T.	G150	HT.I.-L.S.T.	G150
Beige	100328334		100328348		100328378	
Gray	100328343		100328349		100328365	
Natural	100328335		100328403		100328379	
White	100328336		100328404		100328391	

# Baltimore

Revestimiento · Monoporosa Rectificado  
Wall tile · Rectified



**\*\* Perfil - Profile**  
Consultar disponibilidad para otros formatos  
Check availability for other sizes

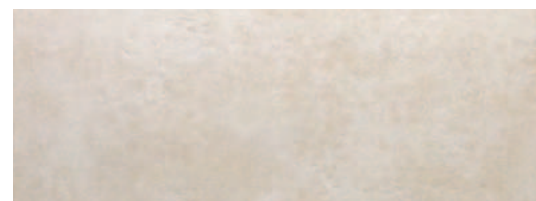

## Baltimore Beige

33,3 cm x 100 cm x 0,92 cm / 13" x 40"	100294459	G271
** 1,5 cm x 33,3 cm / 2/3" x 13"	100265516	G77

## Contour Beige

33,3 cm x 100 cm x 1,2 cm / 13" x 40"	100295011	G271
Butech: Colorstuk Rapid Beige	100236808	



## Baltimore Natural

33,3 cm x 100 cm x 0,92 cm / 13" x 40"	100294500	G271
** 1,5 cm x 33,3 cm / 2/3" x 13"	100295396	G77

## Contour Natural

33,3 cm x 100 cm x 1,2 cm / 13" x 40"	100295096	G271
Butech: Colorstuk Rapid Manhattan	100236464	



## Baltimore White

33,3 cm x 100 cm x 0,92 cm / 13" x 40"	100294501	G271
** 1,5 cm x 33,3 cm / 2/3" x 13"	100295440	G77

## Contour White

33,3 cm x 100 cm x 1,2 cm / 13" x 40"	100295026	G271
Butech: Colorstuk Especial Nacaré	100238235	



Pavimento combinable: SERIE BALTIMORE 59,6 CM X 59,6 CM  
Floor tiles combinations: BALTIMORE SERIE 24" X 24"

Embalaje  
Packing



Modelo - Model	PZ	M2	KG	CJ	M2	KG	Butech
33,3 x 100	5	1,66	26	44	73,28	1143	Fr-one n / One-flex Prem.
Contour	4	1,33	23	44	56,80	962	Fr-one n / One-flex Prem.
Perfil-Profile 1,5 x 33,3	30	0,30	4	42	12,59	156	

Valores aproximados. Approximated values.

## Baltimore - Contour

Efecto Cemento  
Concrete Look



Contour White 33,3 cm x 100 cm  
Baltimore White 33,3 cm x 100 cm

Efecto Cemento · Concrete Look

# Bottega

Pavimento · Gres Porcellanato Rectificado · Color Masa  
Floor tile · Rectified Porcellanato Tiles · Coloured Biscuit

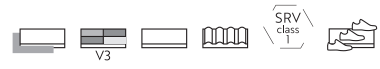

\* Antislip

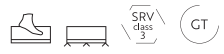

## Bottega Acero

59,6 cm x 180 cm x 1,15 cm / 23" x 71"		100245332	G371	[R9]
120 cm x 120 cm x 0,85 cm / 47" x 47"	L	100306325	G392	[TECH] [R9]
* 120 cm x 120 cm x 0,85 cm / 47" x 47"	L	100306303	G393	[TECH]
120 cm x 120 cm x 0,85 cm / 47" x 47" / C2	L	100348424	G392	[R10]
* 120 cm x 120 cm x 2 cm / 47" x 47"		100349694	G390	THICO 500-20mm
59,6 cm x 120 cm x 1,15 cm / 23" x 47"		100315811	G369	[R9]
80 cm x 80 cm x 0,85 cm / 32" x 32"	L	100323079	G369	
* 80 cm x 80 cm x 0,85 cm / 32" x 32"	L	100323078	G373	
80 cm x 80 cm x 0,85 cm / 32" x 32" / C2	L	100348395	G369	[R10]
59,6 cm x 59,6 cm x 0,85 cm / 24" x 24"	L	100324950	G354	[R9]
* 59,6 cm x 59,6 cm x 0,85 cm / 24" x 24"	L	100325125	G359	[R12]
59,6 cm x 59,6 cm x 0,85 cm / 24" x 24" / C2	L	100348364	G354	[R10]
* 59,6 cm x 59,6 cm x 2 cm / 24" x 24"		100297815	G365	THICO 500-20mm [R12]
Butech: Colorstuk Rapid Manhattan		100236464		

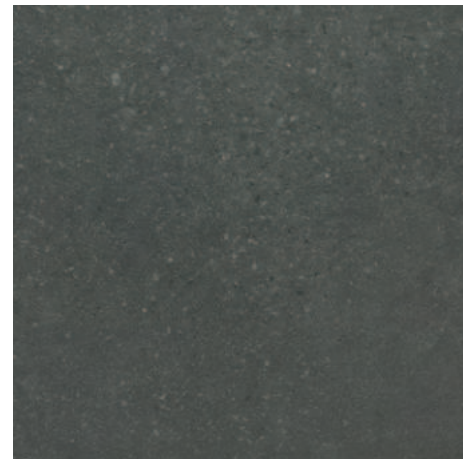

## Bottega Antracita

120 cm x 120 cm x 0,85 cm / 47" x 47"	L	100307718	G392	[TECH] [R9]
* 120 cm x 120 cm x 0,85 cm / 47" x 47"	L	100307893	G393	[TECH]
59,6 cm x 120 cm x 1,15 cm / 23" x 47"		100281592	G369	[TECH]
80 cm x 80 cm x 0,85 cm / 32" x 32"	L	100323100	G369	[TECH] [R9]
* 80 cm x 80 cm x 0,85 cm / 32" x 32"	L	100323068	G373	[TECH]
59,6 cm x 59,6 cm x 0,85 cm / 24" x 24"	L	100324942	G354	[TECH] [R10]
* 59,6 cm x 59,6 cm x 0,85 cm / 24" x 24"	L	100325106	G359	[TECH] [R12]
Butech: Colorstuk Rapid Antracita		100236481		



## Bottega Caliza

59,6 cm x 180 cm x 1,15 cm / 23" x 71"		100245307	G371	
120 cm x 120 cm x 0,85 cm / 47" x 47"	L	100307901	G392	[TECH] [R9]
* 120 cm x 120 cm x 0,85 cm / 47" x 47"	L	100307879	G393	[TECH] [R12]
120 cm x 120 cm x 0,85 cm / 47" x 47" / C2	L	100348427	G392	[R10]
* 120 cm x 120 cm x 2 cm / 47" x 47"		100349692	G390	THICO 500-20mm
59,6 cm x 120 cm x 1,15 cm / 23" x 47"		100280172	G369	[R9]
80 cm x 80 cm x 0,85 cm / 32" x 32"	L	100323039	G369	[R9]
* 80 cm x 80 cm x 0,85 cm / 32" x 32"	L	100323101	G373	
80 cm x 80 cm x 0,85 cm / 32" x 32" / C2	L	100348400	G369	[R10]
59,6 cm x 59,6 cm x 0,85 cm / 24" x 24"	L	100324943	G354	[R9]
* 59,6 cm x 59,6 cm x 0,85 cm / 24" x 24"	L	100325126	G359	[R12]
59,6 cm x 59,6 cm x 0,85 cm / 24" x 24" / C2	L	100348367	G354	[R10]
* 59,6 cm x 59,6 cm x 2 cm / 24" x 24"		100297833	G365	THICO 500-20mm
Butech: Colorstuk Rapid Caliza		100331788		
Butech: Colorstuk Rapid Perla		100275760		

# Bottega

Pavimento · Gres Porcellanato Rectificado · Color Masa  
Floor tile · Rectified Porcellanato Tiles · Coloured Biscuit



## Bottega Moka

120 cm x 120 cm x 0,85 cm / 47" x 47"	L	100320165	G392	[TECH]
* 120 cm x 120 cm x 0,85 cm / 47" x 47"	L	100320138	G393	[TECH]
Butech: Colorstuk Especial Maple		100243271		



## Bottega Topo

120 cm x 120 cm x 0,85 cm / 47" x 47"	L	100308549	G392	[TECH]
* 120 cm x 120 cm x 0,85 cm / 47" x 47"	L	100309222	G393	[TECH]
80 cm x 80 cm x 0,85 cm / 32" x 32"	L	100323070	G369	[R9]
* 80 cm x 80 cm x 0,85 cm / 32" x 32"	L	100323060	G373	[R12]
59,6 cm x 59,6 cm x 0,85 cm / 24" x 24"	L	100324906	G354	
* 59,6 cm x 59,6 cm x 0,85 cm / 24" x 24"	L	100325135	G359	[R12]
Butech: Colorstuk Rapid Cemento		100236449		

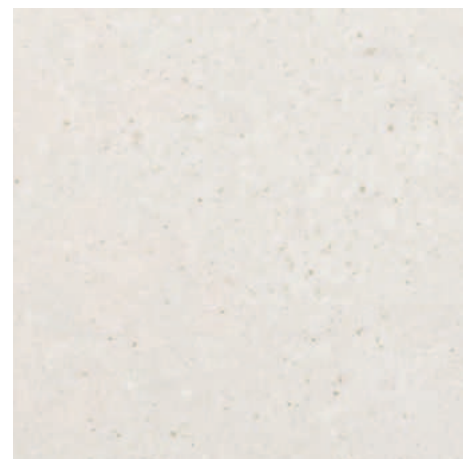

## Bottega White

59,6 cm x 180 cm x 1,15 cm / 23" x 71"		100315889	G371	
120 cm x 120 cm x 0,85 cm / 47" x 47"	L	100307886	G392	[TECH] [R9]
* 120 cm x 120 cm x 0,85 cm / 47" x 47"	L	100317039	G393	[TECH]
120 cm x 120 cm x 0,85 cm / 47" x 47" / C2	L	100348430	G392	[R10]
59,6 cm x 120 cm x 1,15 cm / 23" x 47"		100315781	G369	
80 cm x 80 cm x 0,85 cm / 32" x 32"	L	100323080	G369	[R9]
* 80 cm x 80 cm x 0,85 cm / 32" x 32"	L	100323049	G373	
80 cm x 80 cm x 0,85 cm / 32" x 32" / C2	L	100348410	G369	[R10]
59,6 cm x 59,6 cm x 0,85 cm / 24" x 24"	L	100324914	G354	[R9]
* 59,6 cm x 59,6 cm x 0,85 cm / 24" x 24"	L	100326936	G359	
59,6 cm x 59,6 cm x 0,85 cm / 24" x 24" / C2	L	100348370	G354	[R10]
Butech: Colorstuk Especial Nacaré		100238235		







Bottega Caliza 120 cm x 120 cm



Bottega Moka 120 cm x 120 cm

# Bottega

Revestimiento · Monoporosa Rectificado  
Wall tile · Rectified



**\*\* Perfil - Profile**  
Consultar disponibilidad para otros formatos  
Check availability for other sizes



## Bottega Acero

45 cm x 120 cm x 1,03 cm / 18" x 47"	100214606	G270
** 1,5 cm x 45 cm / 2/3" x 18"	100217891	G92

## Spiga Bottega Acero

45 cm x 120 cm x 1,03 cm / 18" x 47"	100214812	G274
Butech: Colorstuk Rapid Manhattan	100236464	

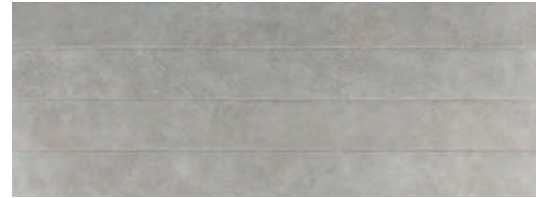

## Bottega Caliza

45 cm x 120 cm x 1,03 cm / 18" x 47"	100214661	G270
** 1,5 cm x 45 cm / 2/3" x 18"	100219991	G92
33,3 cm x 100 cm x 0,9 cm / 13" x 40"	100291720	G261
** 1,5 cm x 33,3 cm / 2/3" x 13"	100293492	G77

## Spiga Bottega Caliza

45 cm x 120 cm x 1,03 cm / 18" x 47"	100214820	G274
Butech: Colorstuk Rapid Caliza	100331788	
Butech: Colorstuk Rapid Perla	100275760	

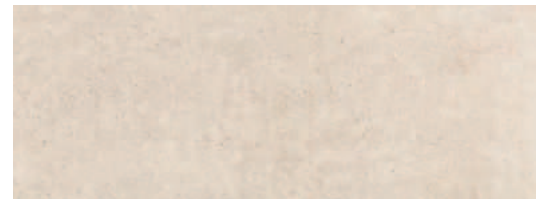

## Bottega White

45 cm x 120 cm x 1,03 cm / 18" x 47"	100239817	G270
** 1,5 cm x 45 cm / 2/3" x 18"	100242234	G92

## Spiga Bottega White

45 cm x 120 cm x 1,03 cm / 18" x 47"	100245337	G274
Butech: Colorstuk Rapid Perla	100275760	

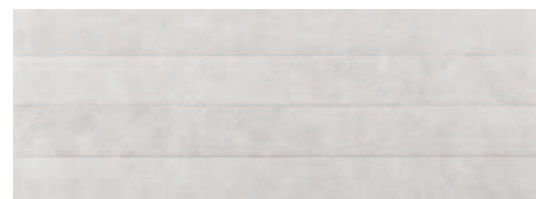

Revestimiento · Monoporosa Rectificado  
Wall tile · Rectified



## Marbella Blue

45 cm x 120 cm x 1,03 cm / 18" x 47"	100214642	G274
Butech: Colorstuk Rapid Manhattan	100236464	

## Marbella Stone

45 cm x 120 cm x 1,03 cm / 18" x 47"	100214548	G274
33,3 cm x 100 cm x 0,93 cm / 13" x 40"	100292654	G271
Butech: Colorstuk Rapid Gris	100236834	

3 decorados distintos aleatorios.  
3 different random patterns.

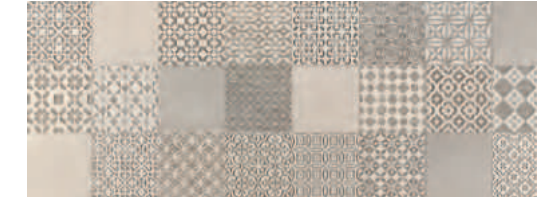

Marbella Stone 45 cm x 120 cm

Pavimento combinable: SERIE BOTTEGA 59,6 CM X 59,6 CM  
Floor tiles combinations: BOTTEGA SERIE 24" X 24"

Embalaje  
Packing



Modelo - Model	PZ	M2	KG	CJ	M2	KG	Butech
45 x 120	3	1,62	26	40	64,80	1041	Fr-one n / One-flex Prem.
33,3 x 100	5	1,66	26	44	73,28	1156	Fr-one n / One-flex Prem.
Spiga + Marbella 45 x 120	3	1,62	28	40	64,80	1118	
Marbella 33,3 x 100	5	1,66	27	44	73,26	1187	Fr-one n / One-flex Prem.
Perfil-Profile 1,5 x 45	20	0,27	4	56	15,12	204	
Perfil-Profile 1,5 x 33,3	30	0,30	4	42	12,59	156	

Valores aproximados. Approximated values.

# Bottega - Marbella - Spiga

Efecto Cemento  
Concrete Look



# Concrete

Pavimento · Gres Porcelanato Rectificado · Color Masa  
 Floor tile · Rectified Porcelain Tiles · Coloured Biscuit

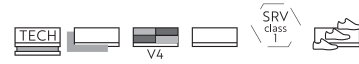

Concrete - Solid collection

Efecto Cemento  
 Concrete Look



## Concrete Grey Nature

59,6 cm x 59,6 cm x 0,95 cm / 24" x 24"	L	100350389	G1354	<b>solid-ker</b> [R9]
29,7 cm x 59,6 cm x 0,95 cm / 12" x 24"	L	100350487	G1350	<b>solid-ker</b>
Butech: Colorstuk Rapid Cemento		100236449		

### Embalaje Packing



Modelo - Model	PZ	M2	KG	CJ	M2	KG	Butech
59,6 x 59,6 L	4	1,78	36	32	56,83	1151	Flexitec Pro / One-flex Prem.
29,7 x 59,6 L	5	1,06	22	48	50,98	1074	Flexitec Pro / One-flex Prem.
ZOC.-S. B. 59,6 L	18	1,07	19	56	60,07	1058	
HT.-ST. 59,6 L	2	0,41	6	48	19,97	306	
HT.E.-ST.C. 59,6 L	1	0,22	3	48	10,54	153	

Valores aproximados. Approximated values.

### Zócalo Skirting Board



Modelo - Model	9 x 59,6 L G1030
Grey Nature	100327443

### Huella Técnica Mecanizada Step Tread Tile



Modelo - Model	31,6 x 59,6 L G1132	HT.D.-R.S.T. G1153	H.T.I.-L.S.T. G1153
Grey Nature	100328646	100328642	100328652

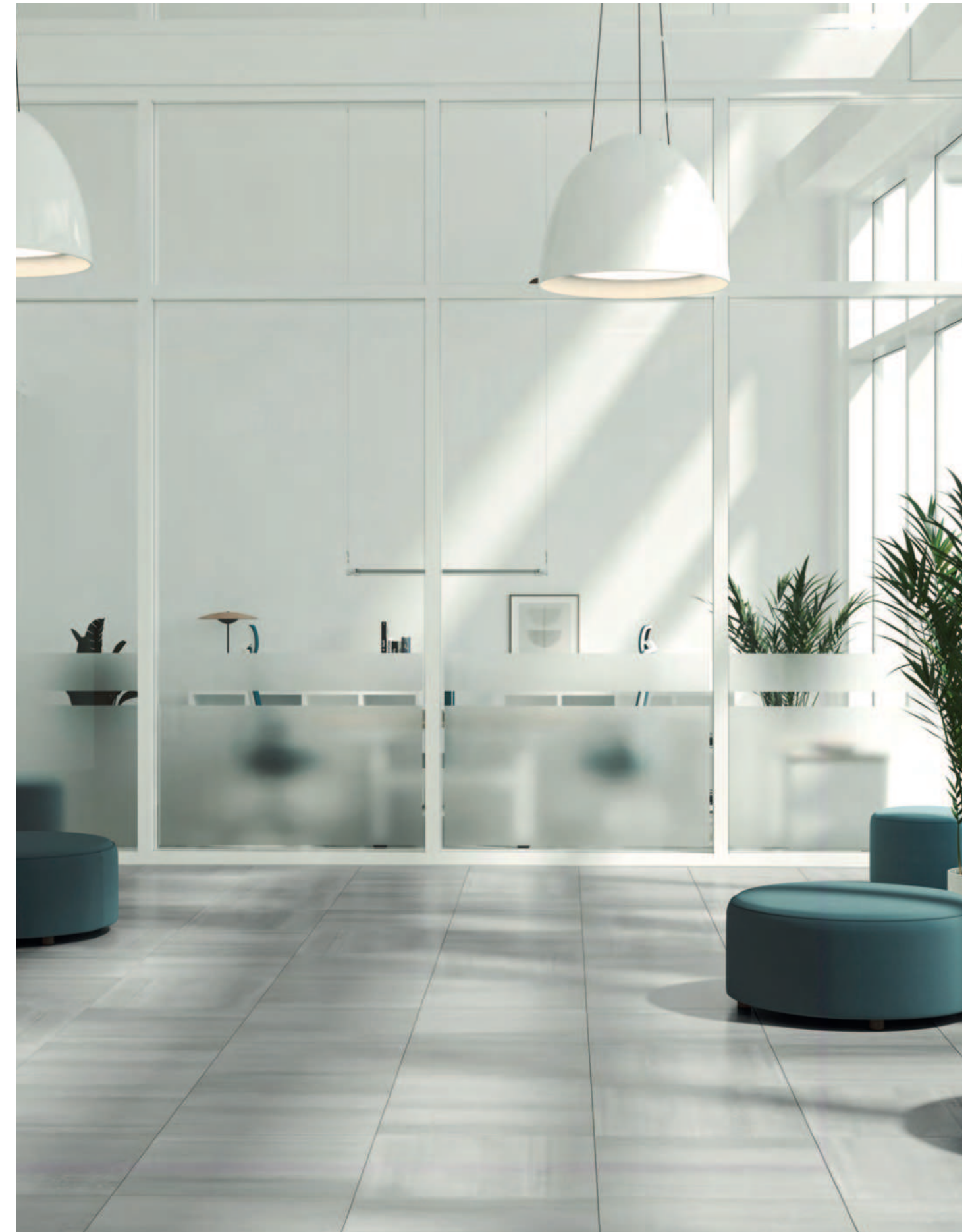

# Core

Pavimento · Gres Porcelanato Rectificado · Color Masa  
 Floor tile · Rectified Porcelain Tiles · Coloured Biscuit

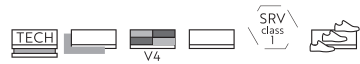

## Core Grey Nature

59,6 cm x 59,6 cm x 0,95 cm / 24" x 24" L 100350392 G1354 **solid-ker** [R9]

## Core Grey

\* 59,6 cm x 59,6 cm x 0,95 cm / 24" x 24" L 100350419 G1355 **solid-ker**

Butech: Colorstuk Rapid Cemento 100236449



## Core White Nature

59,6 cm x 59,6 cm x 0,95 cm / 24" x 24" L 100350395 G1354 **solid-ker**

## Core White

\* 59,6 cm x 59,6 cm x 0,95 cm / 24" x 24" L 100350422 G1355 **solid-ker**

Butech: Colorstuk Especial Maple 100243271

### Embalaje Packing



Modelo - Model	PZ	M2	KG	CJ	M2	KG	Butech
59,6 x 59,6 L	4	1,78	36	32	56,83	1161	Flexitec Pro / One-flex Prem.
ZOC.-S. B. 59,6 L	18	1,07	19	56	60,07	1058	
HT.-ST. 59,6 L	2	0,41	6	48	19,97	306	
HTE.-ST.C. 59,6 L	1	0,22	3	48	10,54	153	

Valores aproximados. *Approximated values.*

### Zócalo Skirting Board



Modelo - Model 9 x 59,6 L G1030

Grey Nature 100328475

White Nature 100328143

### Huella Técnica Mecanizada Step Tread Tile



Modelo - Model	31,6 x 59,6 L G1132	HT.D.-R.S.T. G1153	HT.I.-L.S.T. G1153
Grey Nature	100328670	100328655	100328654
* Grey Nature	100328639	100328660	100328653
White Nature	100328657	100328644	100328636
* White Nature	100328671	100328643	100328662

## Core - Solid collection

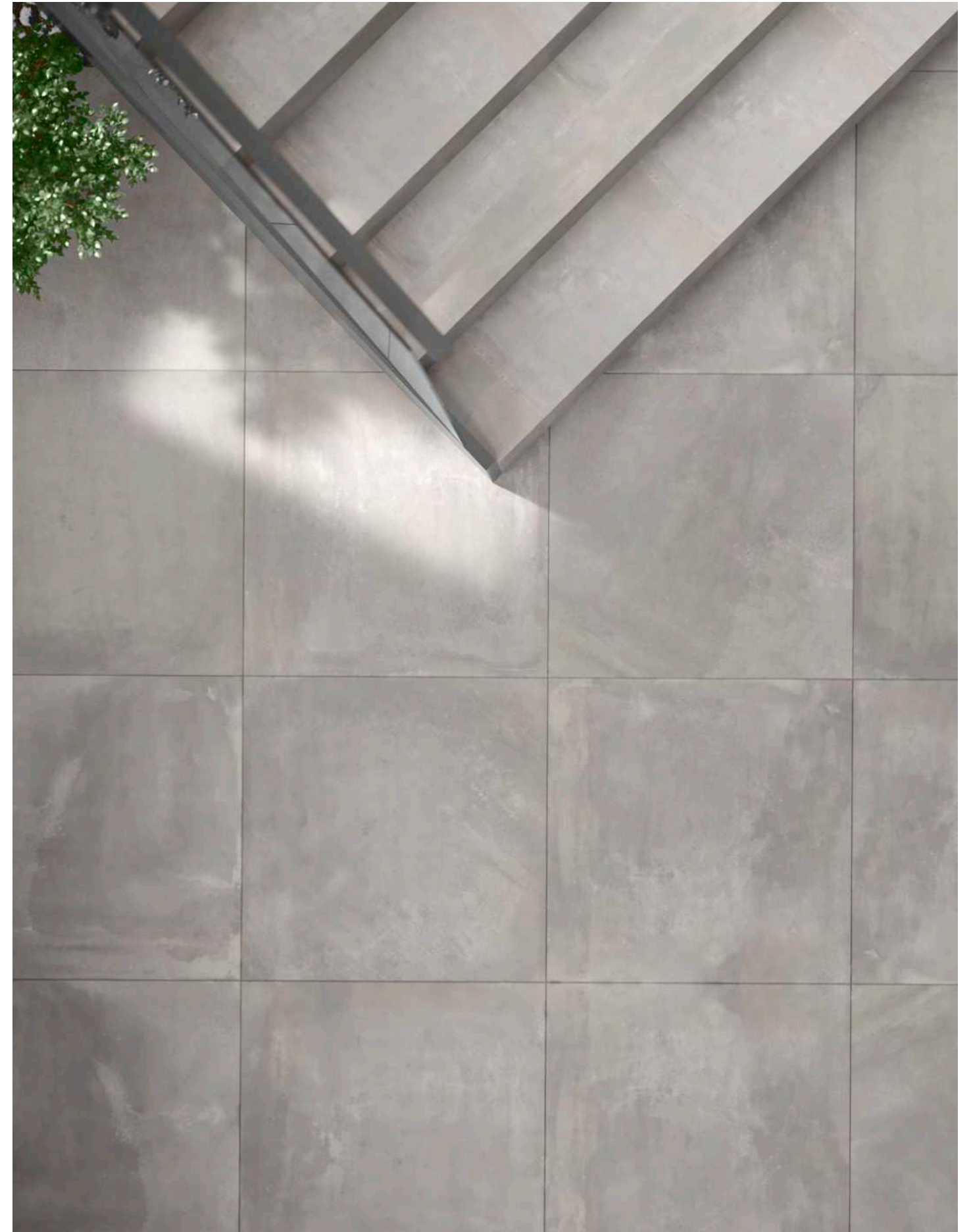

Efecto Cemento  
Concrete Look

# Gallery

Pavimento · Porcelánico Técnico · Color Masa  
Floor tile · Technical Porcelain · Coloured Biscuit



\* Antislip

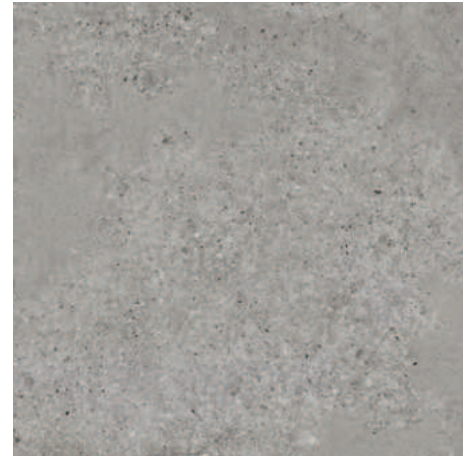
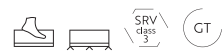

## Gallery Grey

120 cm x 120 cm x 1,15 cm / 47" x 47"	100320133	G398	<b>solid·ker</b> [R9]
* 120 cm x 120 cm x 1,15 cm / 47" x 47"	100320143	G399	<b>solid·ker</b>
Butech: Colorstuk Rapid Cemento	100236449		



## Gallery Sand

120 cm x 120 cm x 1,15 cm / 47" x 47"	100320118	G398	<b>solid·ker</b>
* 120 cm x 120 cm x 1,15 cm / 47" x 47"	100320134	G399	<b>solid·ker</b>
Butech: Colorstuk Rapid Gris	100236834		

### Embalaje Packing



Modelo - Model	PZ	M2	KG	CJ	M2	KG	Butech
120 x 120	1	1,44	38	38	54,72	1455	One-flex Prem / Super-flex s2
ZOC.-S. B. 120	6	0,76	10	70	30,24	1202	
HT.-ST. 120	2	0,84	16	26	21,78	416	
HTE.-ST.C. 120	1	0,43	8	26	11,19	208	

Valores aproximados. Approximated values.

### Zócalo Skirting Board



Modelo - Model	9 x 120	G78
Grey	100321822	
Sand	100321823	

### Huella Técnica Step Tile



Modelo - Model	31,6 x 120	G180	HT.D.-R.ST. G187	HT.I.-L.ST. G187
Grey	100321077		100321149	100321187
* Grey	100321086		100321150	100321191
Sand	100321079		100321160	100321192
* Sand	100321113		100321152	100321179

## Gallery - Stratos collection



Efecto Cemento  
Concrete Look

# Harlem

Pavimento · Gres Porcellanato Rectificado · Color Masa  
Floor tile · Rectified Porcellanato Tiles · Coloured Biscuit



\* Antislip



## Harlem Acero

120 cm x 120 cm x 0,85 cm / 47" x 47"	L	100306282	G392	TECH	R9
* 120 cm x 120 cm x 0,85 cm / 47" x 47"	L	100306266	G393	TECH	
120 cm x 120 cm x 0,85 cm / 47" x 47" / C2	L	100348442	G392	R10	
80 cm x 80 cm x 0,85 cm / 32" x 32"	L	100323071	G369	R9	
59,6 cm x 59,6 cm x 0,85 cm / 24" x 24"	L	100325056	G354	R9	
59,6 cm x 59,6 cm x 0,85 cm / 24" x 24" / C2	L	100348379	G354	R10	
* 59,6 cm x 59,6 cm x 2 cm / 24" x 24"		100297822	G365	THIOMER	R12

## Deco Harlem Acero

59,6 cm x 59,6 cm x 0,85 cm / 24" x 24"	L	100328041	G359
8 decorados distintos aleatorios. 8 different random patterns.			
Butech: Colorstuk Rapid Manhattan		100236464	

Harlem Acero 120 cm x 120 cm



# Harlem - Deco

Pavimento · Gres Porcellanato Rectificado · Color Masa  
Floor tile · Rectified Porcellanato Tiles · Coloured Biscuit



## Harlem Caliza

80 cm x 80 cm x 0,85 cm / 32" x 32"	L	100323062	G369	R9
59,6 cm x 59,6 cm x 0,85 cm / 24" x 24"	L	100325057	G354	

## Deco Harlem Caliza

59,6 cm x 59,6 cm x 0,85 cm / 24" x 24"	L	100328042	G359
8 decorados distintos aleatorios. 8 different random patterns.			
Butech: Colorstuk Rapid Gris		100236834	



### Embalaje Packing

Modelo - Model	PZ	M2	KG	CJ	M2	KG	Butech
120 x 120 L	1	1,44	32	42	60,48	1313	One-flex Prem. / Super-flex s2
80 x 80 L	2	1,28	26	45	57,60	1187	One-flex Prem. / Super-flex s2
59,6 x 59,6 L	5	1,78	36	32	58,63	1150	Fr-one n / One-flex Prem.
59,6 x 59,6 x 2	2	0,71	34	32	22,73	1086	
Deco L	5	1,78	36	32	58,84	1161	Fr-one n / One-flex Prem.
ZOC.-S.B. 120 L	7	0,76	10	70	30,24	1202	
ZOC.-S.B. 80 L	7	0,50	12	98	49,39	1215	
ZOC.-S.B. 59,6 L	20	1,07	19	56	60,08	1058	
HT.-ST. 120 L	2	0,84	16	26	21,78	416	
HT.E.-ST.C. 120 L	1	0,43	9	26	11,99	234	
HT.-ST. 80 L	2	0,56	15	26	14,52	388	
HT.E.-ST.C. 80 L	1	0,29	7	26	7,56	194	
HT.-ST. 59,6 L	2	0,42	6	48	19,97	306	
HT.E.-ST.C. 59,6 L	1	0,22	3	48	10,54	152	

Valores aproximados. Approximated values.

### Zócalo Skirting Board

Modelo - Model	9 x 120 L G78	9 x 80 L G63	9 x 59,6 L G30
Acero	100308242	100348814	100328138
Caliza		100348815	100326404

### Huella Técnica Step Tile

Modelo - Model	31,6 x 120 L G180	H.T.D.-R.S.T. G187	H.T.I.-L.S.T. G187
Acero	100307616	100307684	100307653
* Acero	100307598	100307676	100307628
Modelo - Model	31,6 x 80 L G153	H.T.D.-R.S.T. G181	H.T.I.-L.S.T. G181
Acero	100326296	100326334	100326296
Caliza	100328259	100328268	100328301
Modelo - Model	31,6 x 59,6 L G130	H.T.D.-R.S.T. G150	H.T.I.-L.S.T. G150
Acero	100328791	100328795	100328800
Caliza	100326161	100326260	100326257

# Harlem

Revestimiento · Monoporosa Rectificado  
Wall tile · Rectified



**\*\* Perfil - Profile**  
Consultar disponibilidad para otros formatos  
Check availability for other sizes



## Harlem Caliza

33,3 cm x 100 cm x 0,92 cm / 13" x 40"	100291729	G261
** 1,5 cm x 33,3 cm / 2/3" x 13"	100293485	G77
Butech: Colorstuk Rapid Marfil	100236794	

Pavimento combinable: SERIE HARLEM 59,6 CM X 59,6 CM  
Floor tiles combinations: HARLEM SERIE 24" X 24"

Embalaje  
Packing



Modelo - Model	PZ	M2	KG	CJ	M2	KG	Butech
33,3 x 100	5	1,66	26	44	73,28	1170	Fr-one n / One-flex Prem.
Perfil-Profile 1,5 x 33,3	30	0,30	4	42	12,59	156	

Valores aproximados. Approximated values.

Harlem

Efecto Cemento  
Concrete Look



Harlem Caliza 33,3 cm x 100 cm  
Harlem Caliza 59,6 cm x 59,6 cm

Efecto Cemento · Concrete Look

# Loft

Pavimento · Porcelánico Técnico · Color Masa  
Floor tile · Technical Porcelain · Coloured Biscuit



\* Antislip

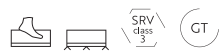

## Loft Grey

120 cm x 120 cm x 1,15 cm / 47" x 47"	100320135	G398	<b>solid·ker</b> [R10]
* 120 cm x 120 cm x 1,15 cm / 47" x 47"	100320119	G399	<b>solid·ker</b>
Butech: Colorstuk Rapid Manhattan	100236464		

### Embalaje Packing



Modelo - Model	PZ	M2	KG	CJ	M2	KG	Butech
120 x 120	1	1,44	40	38	54,72	1531	One-flex Prem. / Super-flex s2
ZOC.-S. B. 120	6	0,65	17	70	25,92	671	
HT.-ST. 120	2	0,84	22	26	21,78	581	
H.T.E.-ST.C. 120	1	0,43	11	26	11,19	290	

Valores aproximados. Approximated values.

### Zócalo Skirting Board



Modelo - Model	9 x 120	G78
Grey	100321831	

### Huella Técnica Step Tile



Modelo - Model	31,6 x 120	G180	H.T.D.-R.S.T.	G187	H.T.I.-L.S.T.	G187
Grey	100321054		100321153		100321188	
* Grey	100321061		100321161		100321193	

## Loft - Stratos collection

Efecto Cemento  
Concrete Look





# Metropolitan

Pavimento · Gres Porcellanato Rectificado · Color Masa  
Floor tile · Rectified Porcellanato Tiles · Coloured Biscuit



## Metropolitan Antracita

59,6 cm x 59,6 cm x 0,85 cm / 24" x 24"	L	100325223	G369	R9
Butech: Colorstuk Rapid Manhattan		100236464		



## Metropolitan Caliza

80 cm x 80 cm x 0,85 cm / 32" x 32"	L	100323058	G389	R10
59,6 cm x 59,6 cm x 0,85 cm / 24" x 24"	L	100325216	G369	

## Metropolitan Nature Caliza

59,6 cm x 59,6 cm x 0,85 cm / 24" x 24"	L	100325196	G354	R9
Butech: Colorstuk Especial Nacaré		100238235		
Butech: Colorstuk Rapid Caliza		100331788		



## Metropolitan Silver

80 cm x 80 cm x 0,85 cm / 32" x 32"	L	100323084	G389	R9
59,6 cm x 59,6 cm x 0,85 cm / 24" x 24"	L	100324773	G369	
Butech: Colorstuk Rapid Gris		100236834		

# Metropolitan

Efecto Cemento  
Concrete Look



Metropolitan Nature Caliza 59,6 cm x 59,6 cm

## Zócalo Skirting Board

Modelo - Model	9 x 80 L G70	9 x 59,6 L G42	9 x 59,6 L G30
Antracita		100328198	
Caliza	100348822	100327044	
Nature Caliza			100327503
Silver	100348827	100326405	

## Embalaje Packing

Modelo - Model	PZ	M2	KG	CJ	M2	KG	Butech
80 x 80 L	2	1,28	26	45	57,60	1170	One-flex Prem. / Super-flex s2
59,6 x 59,6 L	5	1,78	36	32	56,83	1058	Fr-one n / One-flex Prem.
ZOC.-S.B. 80 L	7	0,54	12	98	49,32	1215	
ZOC.-S.B. 59,6 L	20	1,07	19	56	60,08	1058	
HT.-ST. 80 L	2	0,56	15	26	14,52	388	
HTE.-ST.C. 80 L	1	0,29	7	26	7,56	194	
HT.-ST. 59,6 L	2	0,42	6	48	19,97	306	
HTE.-ST.C. 59,6 L	1	0,22	3	48	10,54	153	

Valores aproximados. Approximated values.

## Huella Técnica Step Tile

Modelo - Model	31,6 x 80 L G153	H.T.D.-R.S.T. G181	H.T.I.-L.S.T. G181
Caliza	100326315	100326285	100326332
Silver	100328305	100328289	100328310
Modelo - Model	31,6 x 59,6 L G130	H.T.D.-R.S.T. G150	H.T.I.-L.S.T. G150
Antracita	100328878	100328839	100328855
Caliza	100328879	100328870	100328862
Caliza Nature	100328877	100328875	100328893
Silver	100326170	100326262	100326301

# Metropolitan

Revestimiento · Monoporosa Rectificado  
Wall tile · Rectified



\*\* Perfil - Profile  
Consultar disponibilidad para otros formatos  
Check availability for other sizes



## Metropolitan Antracita XL

45 cm x 120 cm x 1,05 cm / 18" x 47"	100190780	G270
** 1,5 cm x 45 cm / 2/3" x 18"	100295427	G92

## Metropolitan Nature Antracita

33,3 cm x 100 cm x 0,92 cm / 13" x 40"	100294486	G261
** 1,5 cm x 33,3 cm / 2/3" x 13"	100295442	G77
Butech: Colorstuk Rapid Manhattan	100236464	

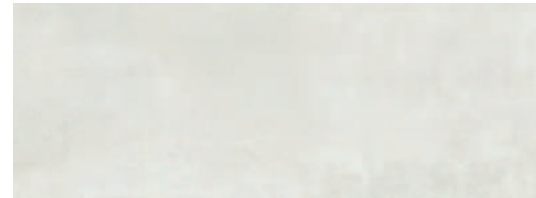

## Metropolitan Caliza XL

45 cm x 120 cm x 1,05 cm / 18" x 47"	100190783	G270
** 1,5 cm x 45 cm / 2/3" x 18"	100282325	G92

## Metropolitan Nature Caliza

33,3 cm x 100 cm x 0,92 cm / 13" x 40"	100294468	G261
** 1,5 cm x 33,3 cm / 2/3" x 13"	100295471	G77
Butech: Colorstuk Rapid Beige	100236808	



## Metropolitan Silver XL

45 cm x 120 cm x 1,05 cm / 18" x 47"	100190818	G270
** 1,5 cm x 45 cm / 2/3" x 18"	100295454	G92
Butech: Colorstuk Rapid Gris	100236834	

Pavimento combinable: SERIE METROPOLITAN 59,6 CM X 59,6 CM  
Floor tiles combinations: METROPOLITAN SERIE 24" X 24"

Embalaje  
Packing



Modelo - Model	PZ	M2	KG	CJ	M2	KG	Butech
45 x 120	3	1,62	28	40	64,80	1111	Fr-one n / One-flex Prem.
33,3 x 100	5	1,66	26	44	73,28	1170	Fr-one n / One-flex Prem.
Perfil-Profile 1,5 x 45	20	0,27	4	56	15,12	204	
Perfil-Profile 1,5 x 33,3	30	0,30	4	42	12,59	156	

Valores aproximados. Approximated values.

# Metropolitan

Efecto Cemento  
Concrete Look



# Morse

Pavimento · Gres Porcellanato Rectificado · Color Masa  
Floor tile · Rectified Porcellanato Tiles · Coloured Biscuit

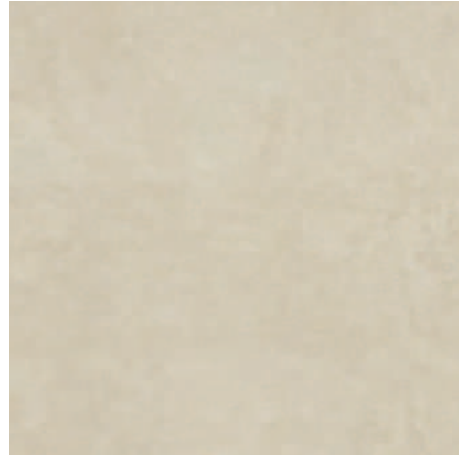
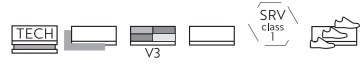

## Morse Beige Nature

59,6 cm x 59,6 cm x 0,95 cm / 24" x 24"	L	100350380	G1354	<b>solid•ker</b>
29,7 cm x 59,6 cm x 0,95 cm / 12" x 24"	L	100350478	G1350	<b>solid•ker</b>
Butech: Colorstuk Rapid Beige		100236808		



## Morse Coal Nature

59,6 cm x 59,6 cm x 0,95 cm / 24" x 24"	L	100350383	G1354	<b>solid•ker</b>
29,7 cm x 59,6 cm x 0,95 cm / 12" x 24"	L	100350481	G1350	<b>solid•ker</b>
Butech: Colorstuk Rapid Antracita		100236481		



## Morse White Nature

59,6 cm x 59,6 cm x 0,95 cm / 24" x 24"	L	100350386	G1354	<b>solid•ker</b>
29,7 cm x 59,6 cm x 0,95 cm / 12" x 24"	L	100350484	G1350	<b>solid•ker</b>
Butech: Colorstuk Rapid Gris		100236834		

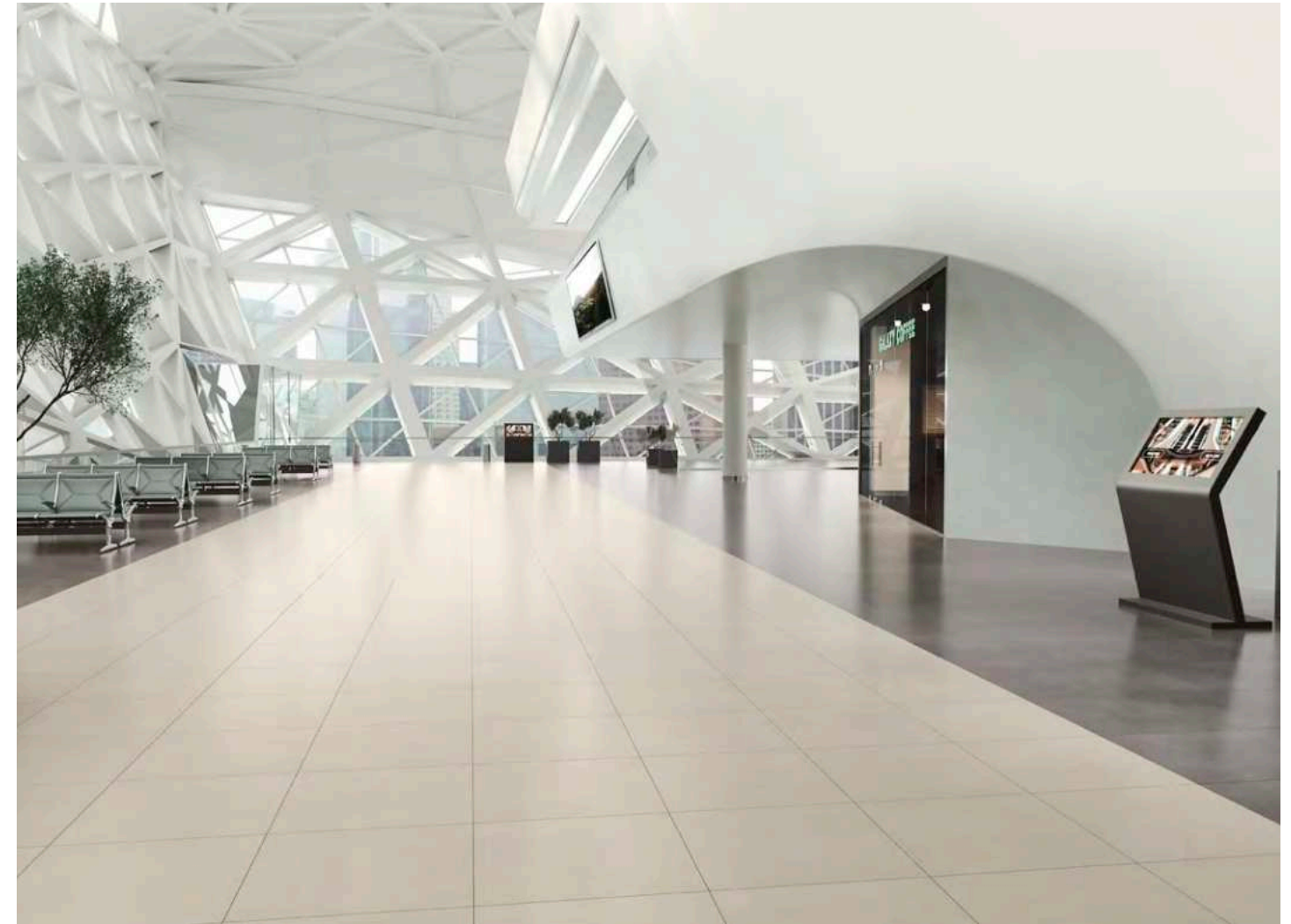

Morse Beige Nature 59,6 cm x 59,6 cm  
Morse Coal Nature 59,6 cm x 59,6 cm

## Morse - Solid collection

Efecto Cemento  
Concrete Look

Zócalo  
Skirting Board

Modelo - Model	9 x 59,6 L	G1030
Beige Nature	100326466	
Coal Nature	100327444	
White Nature	100328208	

Huella Técnica Mecanizada  
Step Tread Tile

Modelo - Model	31,6 x 59,6 L	G1132	H.T.D.-R.S.T.	G1153	H.T.I.-L.S.T.	G1153
Beige Nature	100328890		100328854		100328908	
Coal Nature	100328874		100328861		100328900	
White Nature	100328889		100328847		100328909	

Embalaje  
Packing

Modelo - Model	PZ	M2	KG	CJ	M2	KG	Butech
59,6 x 59,6 L	4	1,78	36	32	56,83	1161	Flexitec Pro / One-flex Prem.
29,7 x 59,6	5	1,06	22	48	50,98	1043	Flexitec Pro / One-flex Prem.
ZOC.-S.B. 59,6 L	18	1,07	19	56	60,08	1058	
HT.-ST. 59,6 L	2	0,41	6	48	19,97	306	
HTE.-ST.C. 59,6 L	1	0,22	3	48	10,54	153	

Valores aproximados. Approximated values.

# Nantes

Pavimento · Gres Porcelanato Rectificado · Color Masa  
Floor tile · Rectified Porcelain Tiles · Coloured Biscuit

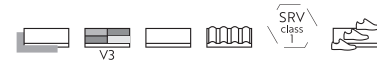

Nantes

Efecto Cemento  
Concrete Look



## Nantes Acero

* 59,6 cm x 59,6 cm x 2 cm / 24" x 24"	100297779	G365	THICKNESS [R11]
Butech: Colorstuk Rapid Gris	100236834		



## Nantes Caliza

120 cm x 120 cm x 0,85 cm / 47" x 47"	L	100306261	G392	TECH [R10]
* 120 cm x 120 cm x 0,85 cm / 47" x 47"	L	100309213	G393	TECH
59,6 cm x 59,6 cm x 0,85 cm / 24" x 24"	L	100325206	G354	R9
* 59,6 cm x 59,6 cm x 0,85 cm / 24" x 24"	L	100325576	G359	R12
Butech: Colorstuk Rapid Nacaré	100238235			

### Embalaje Packing



Modelo - Model	PZ	M2	KG	CJ	M2	KG	Butech
120 x 120 L	1	1,44	32	42	60,48	1278	One-flex Prem. / Super-flex s2
59,6 x 59,6 L	5	1,78	36	32	56,83	1093	Fr-one n / One-flex Prem.
59,6 x 59,6 x 2	2	0,71	32	32	22,73	1026	
ZOC.-S.B. 120 L	7	0,76	10	70	30,24	671	
ZOC.-S.B. 59,6 L	20	1,07	19	56	60,08	1058	
HT.-ST. 120 L	2	0,84	16	26	21,78	416	
HT.E.-ST.C. 120 L	1	0,43	9	26	11,19	234	
HT.-ST. 59,6 L	2	0,42	6	48	19,97	306	
HT.E.-ST.C. 59,6 L	1	0,22	3	48	10,54	153	

Valores aproximados. Approximated values.

### Zócalo Skirting Board



Modelo - Model	9 x 120 L G78	9 x 59,6 L G30
Caliza	100308218	100328204

### Huella Técnica Step Tile



Modelo - Model	31,6 x 120 L G180	H.T.D.-R.S.T. G187	H.T.I.-L.S.T. G187
Caliza	100307659	100307611	100307639
* Caliza	100307649	100307587	100307643
Modelo - Model	31,6 x 59,6 L G130	H.T.D.-R.S.T. G150	H.T.I.-L.S.T. G150
Caliza	100328906	100328998	100329001
* Caliza	100328903	100328974	100328973

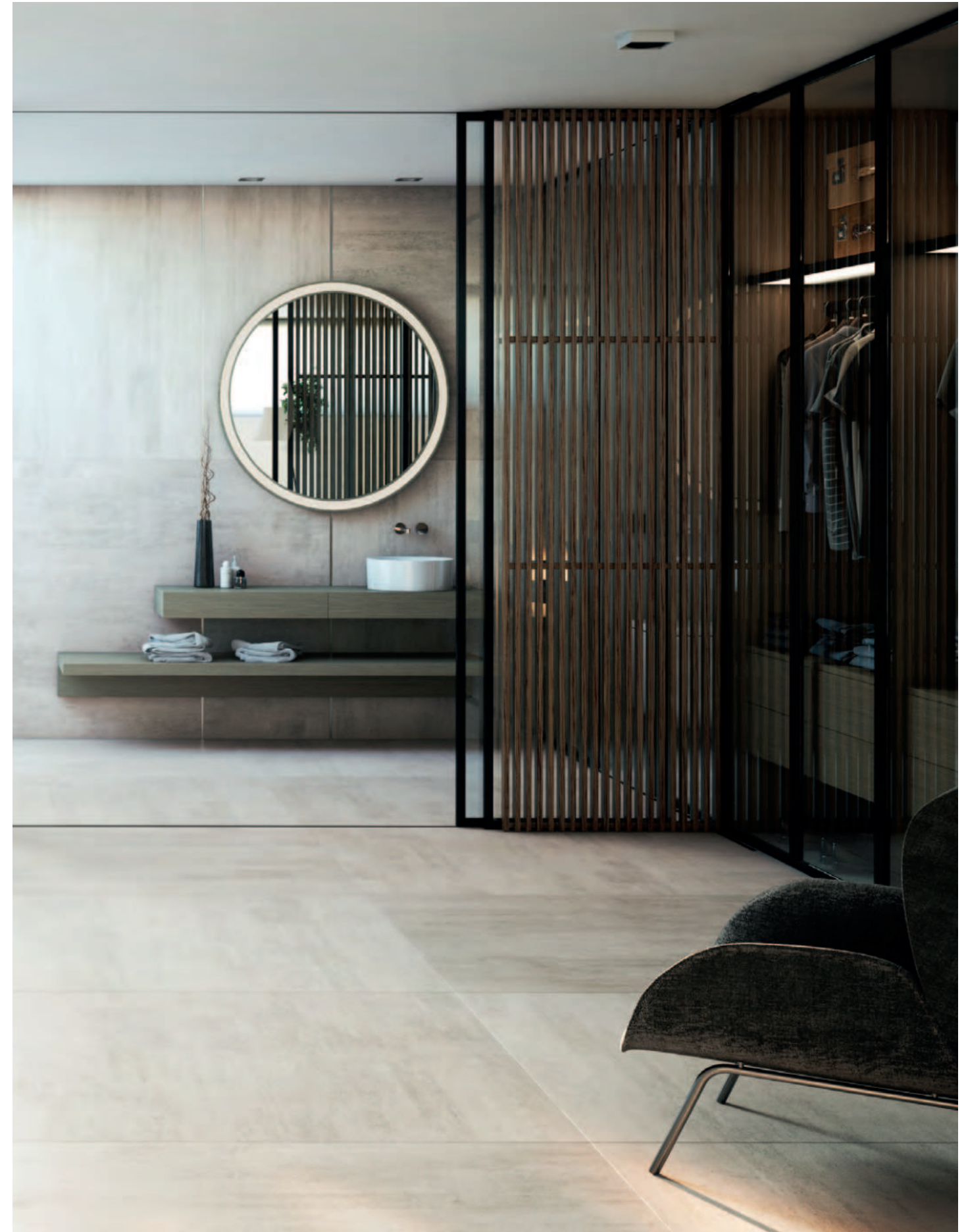

# Nantes

Revestimiento · Monoporosa Rectificado  
Wall tile · Rectified



**\*\* Perfil - Profile**  
Consultar disponibilidad para otros formatos  
Check availability for other sizes



## Nantes Arena

45 cm x 120 cm x 1,03 cm / 18" x 47"	100239872	G270
** 1,5 cm x 45 cm / 2/3" x 18"	100240902	G92

## Mosaico Nantes Arena

45 cm x 120 cm x 1,03 cm / 18" x 47"	100239855	G274
Butech: Colorstuk Rapid Beige	100236808	



## Nantes Caliza

45 cm x 120 cm x 1,03 cm / 18" x 47"	100239844	G270
** 1,5 cm x 45 cm / 2/3" x 18"	100240923	G92

## Mosaico Nantes Caliza

45 cm x 120 cm x 1,03 cm / 18" x 47"	100239861	G274
Butech: Colorstuk Especial Nacaré	100238235	



## Bombay Nantes

45 cm x 120 cm x 1,03 cm / 18" x 47"	100240045	G274
Butech: Colorstuk Rapid Manhattan	100236464	

3 decorados distintos aleatorios.  
3 different random patterns.



Pavimento combinable: SERIE NANTES 59,6 CM X 59,6 CM  
Floor tiles combinations: NANTES SERIE 24" X 24"

Embalaje  
Packing



Modelo - Model	PZ	M2	KG	CJ	M2	KG	Butech
45 x 120	3	1,62	26	40	64,80	1041	Fr-one n / One-flex Prem.
Mosaico, Bombay	3	1,62	26	40	64,80	1041	Fr-one n / One-flex Prem.
Perfil-Profile 1,5 x 45	20	0,27	4	56	15,12	204	

Valores aproximados. Approximated values.

# Nantes - Bombay - Mosaico

Efecto Cemento  
Concrete Look



# Newport

Pavimento · Gres Porcellanato Rectificado · Color Masa  
Floor tile · Rectified Porcellanato Tiles · Coloured Biscuit



\* Antislip



## Newport Beige

59,6 cm x 59,6 cm x 0,85 cm / 24" x 24"	L	100325205	G354	[R10]
* 59,6 cm x 59,6 cm x 0,85 cm / 24" x 24"	L	100325643	G359	
Butech: Colorstuk Rapid Marfil		100236794		



## Newport Dark Gray

59,6 cm x 59,6 cm x 0,85 cm / 24" x 24"	L	100325199	G354	[R9]
* 59,6 cm x 59,6 cm x 0,85 cm / 24" x 24"	L	100325667	G359	
Butech: Colorstuk Rapid Antracita		100236481		



## Newport Natural

80 cm x 80 cm x 0,85 cm / 32" x 32"	L	100323085	G369	[R10]
* 80 cm x 80 cm x 0,85 cm / 32" x 32"	L	100323064	G373	
59,6 cm x 59,6 cm x 0,85 cm / 24" x 24"	L	100324748	G354	[R9]
* 59,6 cm x 59,6 cm x 0,85 cm / 24" x 24"	L	100325582	G359	
Butech: Colorstuk Rapid Gris		100236834		

Pavimento · Gres Porcellanato Rectificado · Color Masa  
Floor tile · Rectified Porcellanato Tiles · Coloured Biscuit

# Newport



## Newport White

59,6 cm x 59,6 cm x 0,85 cm / 24" x 24"	L	100324739	G354	[R10]
* 59,6 cm x 59,6 cm x 0,85 cm / 24" x 24"	L	100324784	G359	
Butech: Colorstuk Especial Nacaré		100238235		
Butech: Colorstuk Rapid Caliza		100331788		

## Embalaje Packing



Modelo - Model	PZ	M2	KG	CJ	M2	KG	Butech
80 x 80 L	2	1,28	27	45	57,60	1139	One-flex Prem. / Super-flex s2
59,6 x 59,6 L	5	1,78	36	32	56,83	1161	Fr-one n / One-flex Prem.
ZOC.-S.B. 80 L	7	0,54	12	98	49,32	1215	
ZOC.-S.B. 59,6 L	20	1,07	19	56	60,08	1058	
HT.-ST. 80 L	2	0,56	15	26	14,52	388	
HTE.-ST.C. 80 L	1	0,29	7	26	7,56	194	
HT.-ST. 59,6 L	2	0,42	6	48	19,97	306	
HTE.-ST.C. 59,6 L	1	0,21	3	48	10,54	153	

Valores aproximados. Approximated values.

## Zócalo Skirting Board



Modelo - Model	9 x 80 L	G63	9 x 59,6 L	G30
Beige			100328175	
Dark Gray			100328178	
Natural	100348830		100326417	
White			100326440	

## Huella Técnica Step Tile



Modelo - Model	316 x 80 L	G153	HT.D.-R.S.T.	G181	HT.I.-L.S.T.	G181
Natural	100328316		100328277		100328282	
* Natural	100328294		100328243		100328302	

Modelo - Model	316 x 59,6 L	G130	HT.D.-R.S.T.	G150	HT.I.-L.S.T.	G150
Beige	100328923		100328999		100329003	
*Beige	100328921		100329007		100328995	
Dark Gray	100328916		100329010		100329004	
*Dark Gray	100328915		100329005		100329002	
Natural	100326180		100326270		100326310	
*Natural	100326164		100326322		100326306	
White	100326165		100326263		100326311	
*White	100326171		100326251		100326307	



Newport Natural 80 cm x 80 cm  
Newport Natural 33,3 cm x 100 cm



Newport Natural 80 cm x 80 cm

# Newport

Revestimiento · Monoporosa Rectificado  
Wall tile · Rectified

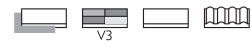

**\*\* Perfil - Profile**  
Consultar disponibilidad para otros formatos  
Check availability for other sizes

**\*\*\* Nature**



Revestimiento · Monoporosa Rectificado  
Wall tile · Rectified

# Newport - Hawi - Old

Effecto Cemento  
Concrete Look



## Newport Beige

33,3 cm x 100 cm x 0,9 cm / 13" x 40"	100295119	G271
** 1,5 cm x 33,3 cm / 2/3" x 13"	100295443	G77

## Hawi Beige

33,3 cm x 100 cm x 0,9 cm / 13" x 40"	100294975	G271
---------------------------------------	-----------	------



## Old Beige

33,3 cm x 100 cm x 0,9 cm / 13" x 40"	100294987	G271
Butech: Colorstuk Rapid Marfil	100236794	



## Newport Natural

33,3 cm x 100 cm x 0,9 cm / 13" x 40"	100295190	G271
** 1,5 cm x 33,3 cm / 2/3" x 13"	100254171	G77

## Hawi Natural

33,3 cm x 100 cm x 0,9 cm / 13" x 40"	100295027	G271
---------------------------------------	-----------	------



## Old Natural

33,3 cm x 100 cm x 0,9 cm / 13" x 40"	100294988	G271
Butech: Colorstuk Rapid Gris	100236834	



## Newport Dark Gray

33,3 cm x 100 cm x 0,9 cm / 13" x 40"	100295180	G271
** 1,5 cm x 33,3 cm / 2/3" x 13"	100212914	G77

## Hawi Dark Gray

33,3 cm x 100 cm x 0,9 cm / 13" x 40"	100294977	G271
---------------------------------------	-----------	------



## Old Dark Gray

33,3 cm x 100 cm x 0,9 cm / 13" x 40"	100295111	G271
Butech: Colorstuk Rapid Antracita	100236481	



## Newport White

33,3 cm x 100 cm x 0,9 cm / 13" x 40"	100295165	G271
** 1,5 cm x 33,3 cm / 2/3" x 13"	100281348	G77

## Newport White Nature\*\*\*

33,3 cm x 100 cm x 0,9 cm / 13" x 40"	100295164	G261
** 1,5 cm x 33,3 cm / 2/3" x 13"	100244333	G77

## Hawi White

33,3 cm x 100 cm x 0,9 cm / 13" x 40"	100295016	G271
---------------------------------------	-----------	------



## Old White

33,3 cm x 100 cm x 0,9 cm / 13" x 40"	100295018	G271
Butech: Colorstuk Rapid Caliza	100331788	

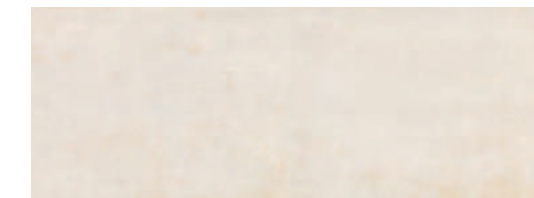
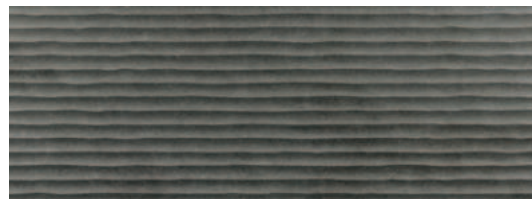

Pavimento combinable: SERIE NEWPORT 59,6 CM X 59,6 CM  
Floor tiles combinations: NEWPORT SERIE 24" X 24"

Embalaje  
Packing



Modelo - Model	PZ	M2	KG	CJ	M2	KG	Butech
33,3 x 100	5	1,66	26	44	73,28	1150	Fr-one n / One-flex Prem.
Hawi + Old	4	1,33	22	44	58,60	979	Fr-one n / One-flex Prem.
Perfil-Profile 1,5 x 33,3	30	0,30	4	42	12,59	156	

Valores aproximados. Approximated values.



# Park

Pavimento · Gres Porcellanato Rectificado · Color Masa  
 Floor tile · Rectified Porcellanato Tiles · Coloured Biscuit



## Park Acero

59,6 cm x 59,6 cm x 0,85 cm / 24" x 24"	L	100325232	G354
Butech: Colorstuk Rapid Manhattan		100236464	

Park Acero 59,6 cm x 59,6 cm  
 Antique Acero 59,6 cm x 59,6 cm



## Embalaje Packing



Modelo - Model	PZ	M2	KG	CJ	M2	KG	Butech
59,6 x 59,6 L	5	1,78	36	32	56,83	1161	Fr-one n / One-flex Prem.
Antique L	5	1,78	36	32	56,84	1161	Fr-one n / One-flex Prem.
ZOC.-S.B. 59,6 L	20	1,07	19	56	60,07	1058	
HT.-ST. 59,6 L	2	0,42	6	48	19,97	306	
HTE.-ST.C. 59,6 L	1	0,21	3	48	10,54	153	

Valores aproximados. Approximated values.

## Zócalo Skirting Board



Modelo - Model	9 x 59,6 L	G30
Acero	100328211	

## Huella Técnica Step Tile



Modelo - Model	31,6 x 59,6 L	G130	HT.D.-R.ST.	G150	HT.I.-L.ST.	G150
Acero	100329012		100329022		100329026	

# Park - Antique

Pavimento · Gres Porcellanato Rectificado · Color Masa  
 Floor tile · Rectified Porcellanato Tiles · Coloured Biscuit



## Antique Silver

59,6 cm x 59,6 cm x 0,85 cm / 24" x 24"	L	100324844	G359
Butech: Colorstuk Rapid Cemento		100236449	

10 decorados distintos aleatorios.  
 10 different random patterns.



## Antique Acero

59,6 cm x 59,6 cm x 0,85 cm / 24" x 24"	L	100324841	G359
Butech: Colorstuk Rapid Manhattan		100236464	

6 decorados distintos aleatorios.  
 6 different random patterns.

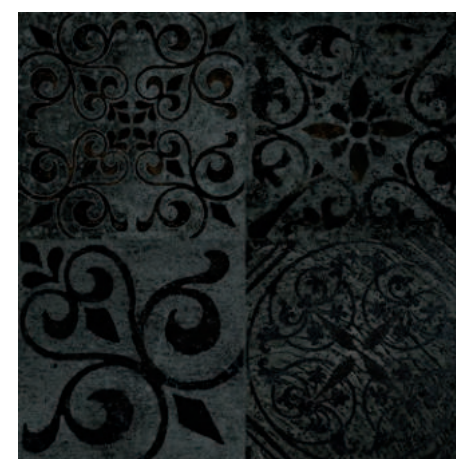

## Antique Black

59,6 cm x 59,6 cm x 0,85 cm / 24" x 24"	L	100324851	G359
Butech: Colorstuk Rapid Black		100236475	

6 decorados distintos aleatorios.  
 6 different random patterns.

# Park

Revestimiento · Monoporosa Rectificado  
Wall tile · Rectified



\*\* Perfil - Profile  
Consultar disponibilidad para otros formatos  
Check availability for other sizes



## Park Acero

33,3 cm x 100 cm x 0,9 cm / 13" x 40"	100292700	G261
** 1,5 cm x 33,3 cm / 2/3" x 13"	100293531	G77

## Park Lineal Acero

33,3 cm x 100 cm x 0,9 cm / 13" x 40"	100291830	G271
Butech: Colorstuk Rapid Manhattan	100236464	



## Antique Blue

33,3 cm x 100 cm x 0,9 cm / 13" x 40"	100291171	G271
Butech: Colorstuk Rapid Cemento	100236449	

4 decorados distintos aleatorios.  
4 different random patterns.



Pavimento combinable: SERIE PARK 59,6 CM X 59,6 CM  
Floor tiles combinations: PARK 24" X 24"

Embalaje  
Packing



Modelo - Model	PZ	M2	KG	CJ	M2	KG	Butech
33,3 x 100	5	1,66	27	44	73,28	1178	Fr-one n / One-flex Prem.
Lineal + Antique	5	1,66	27	44	73,28	1178	Fr-one n / One-flex Prem.
Perfil-Profile 1,5 x 33,3	30	0,30	4	42	12,58	156	

Valores aproximados. Approximated values.

## Park - Antique - Lineal

Efecto Cemento  
Concrete Look

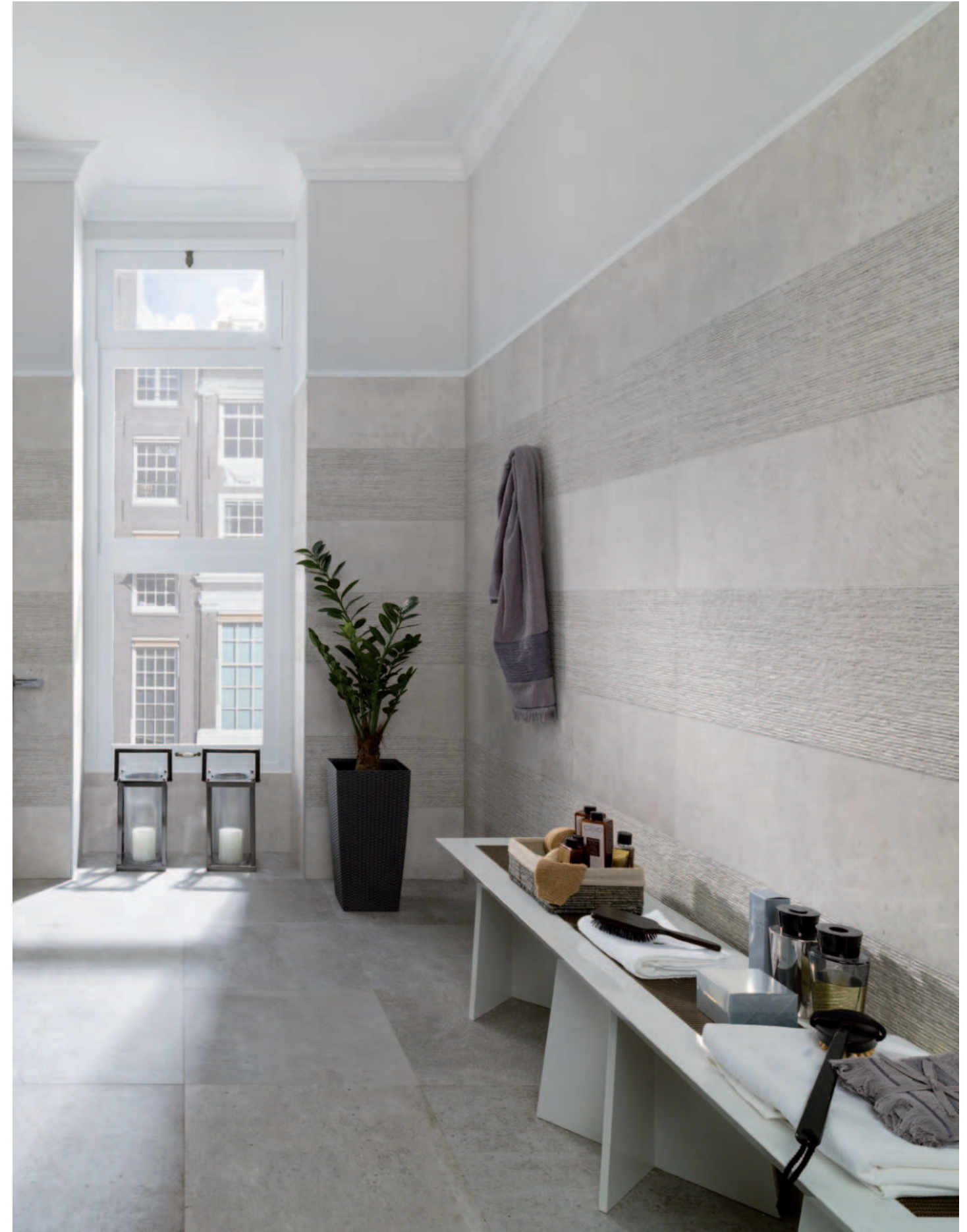

Park Acero 33,3 cm x 100 cm  
Park Lineal Acero 33,3 cm x 100 cm

Efecto Cemento · Concrete Look

# new Terra

Pavimento · Gres Porcellanato Rectificado · Color Masa  
Floor tile · Rectified Porcellanato Tiles · Coloured Biscuit



# new Terra

Efecto Cemento  
Concrete Look



## Terra Bone

120 cm x 120 cm x 0,85 cm / 47" x 47"	L	100348029	G392	[RIO]
* 120 cm x 120 cm x 0,85 cm / 47" x 47"	L	100348042	G393	
80 cm x 80 cm x 0,85 cm / 32" x 32"	L	100348063	G369	[RIO]
Butech: Colorstuk Rapid Marfil		100236794		



## Terra Topo

120 cm x 120 cm x 0,85 cm / 47" x 47"	L	100348032	G392	[RIO]
* 120 cm x 120 cm x 0,85 cm / 47" x 47"	L	100348044	G393	
80 cm x 80 cm x 0,85 cm / 32" x 32"	L	100348066	G369	[RIO]
Butech: Colorstuk Rapid Gris		100236834		
Butech: Colorstuk Especial Maple		100243271		



Terra Topo 120 cm x 120 cm  
Line Terra Topo 59,6 cm x 150 cm

### Zócalo Skirting Board

Modelo - Model	9 x 120 L G78	9 x 80 L G63
Bone	100348252	100348261
Topo	100348253	100348262

### Huella Técnica Step Tile

Modelo - Model	31,6 x 120 L G180	H.T.D.-R.S.T. G187	H.T.I.-L.S.T. G187
Bone	100348116	100348126	100348137
* Bone	100348118	100348128	100348139
Topo	100348117	100348127	100348138
* Topo	100348119	100348129	100348140
Modelo - Model	31,6 x 80 L G153	H.T.D.-R.S.T. G181	H.T.I.-L.S.T. G181
Bone	100348144	100348149	100348234
Topo	100348145	100348230	100348235

### Embalaje Packing

Modelo - Model	PZ	M2	KG	CJ	M2	KG	Butech
120 x 120 L	1	1,44	32	42	60,48	1313	One-flex Prem. / Super-flex s2
80 x 80 L	2	1,28	26	45	57,60	1187	One-flex Prem. / Super-flex s2
ZOC.-S.B. 120 L	7	0,76	16	70	52,92	671	
ZOC.-S.B. 80 L	7	0,50	10	98	49,39	1006	
HT.-ST. 120 L	2	0,84	16	26	21,78	416	
HT.E.-S.T.C. 120 L	1	0,43	8	26	11,19	208	
HT.-ST. 80 L	2	0,56	15	26	14,52	388	
HT.E.-S.T.C. 80 L	1	0,29	7	26	7,56	194	

Valores aproximados. Approximated values.

# new Terra

Revestimiento · Monoporosa Rectificado  
Wall tile · Rectified

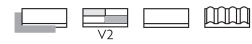

**\*\* Perfil - Profile**  
Consultar disponibilidad para otros formatos  
Check availability for other sizes



## Terra Bone

59,6 cm x 150 cm x 1,1 cm / 24" x 59"	100347989	G276
** 1,5 cm x 59,6 cm / 2/13" x 24"	100348083	G92



## Deco Terra Bone

59,6 cm x 150 cm x 1,1 cm / 24" x 59"	100348008	G278
---------------------------------------	-----------	------

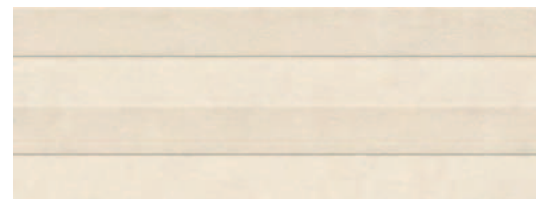
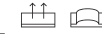

## Line Terra Bone

59,6 cm x 150 cm x 1,1 cm / 24" x 59"	100348005	G278
Butech: Colorstuk Rapid Marfil	100236794	

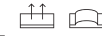

## Terra Topo

59,6 cm x 150 cm x 1,1 cm / 24" x 59"	100347992	G276
** 1,5 cm x 59,6 cm / 2/13" x 24"	100348084	G92



## Deco Terra Topo

59,6 cm x 150 cm x 1,1 cm / 24" x 59"	100348014	G278
---------------------------------------	-----------	------

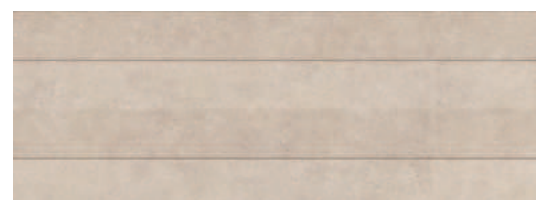

## Line Terra Topo

59,6 cm x 150 cm x 1,1 cm / 24" x 59"	100348011	G278
Butech: Colorstuk Rapid Gris	100236834	
Butech: Colorstuk Especial Maple	100243271	



Embalaje  
Packing



Modelo - Model	PZ	M2	KG	CJ	M2	KG	Butech
59,6 x 150	3	2,68	47	20	53,64	942	Fr-one n / One-flex Prem.
Deco_Line	3	2,68	55	18	48,28	997	Fr-one n / One-flex Prem.
Perfil-Profile 1,5 x 59,6	15	0,27	4	28	7,51	100	

Valores aproximados. Approximated values.

# new Terra - Deco - Line



Efecto Cemento  
Concrete Look

# Urban Nature

Pavimento · Gres Porcelanato Rectificado · Color Masa  
 Floor tile · Rectified Porcellanato Tiles · Coloured Biscuit



# Urban Nature

Pavimento · Gres Porcelanato Rectificado · Color Masa  
 Floor tile · Rectified Porcellanato Tiles · Coloured Biscuit

Efecto Cemento  
 Concrete Look



## Urban Acero Nature

100 cm x 100 cm x 1,2 cm / 40" x 40"	100305556	G377
* 100 cm x 100 cm x 1,2 cm / 40" x 40"	100305561	G382
59,6 cm x 59,6 cm x 0,85 cm / 24" x 24"	L 100325584	G354
* 59,6 cm x 59,6 cm x 0,85 cm / 24" x 24"	L 100325583	G359
Butech: Colorstuk Rapid Manhattan		100236464



## Urban Black Nature

100 cm x 100 cm x 1,2 cm / 40" x 40"	100299167	G377
* 100 cm x 100 cm x 1,2 cm / 40" x 40"	100257867	G382
59,6 cm x 59,6 cm x 1,03 cm / 24" x 24"	L 100328095	G354
* 59,6 cm x 59,6 cm x 1,03 cm / 24" x 24"	L 100328019	G359
Butech: Colorstuk Rapid Antracita		100236481



## Urban Caliza Nature

100 cm x 100 cm x 1,2 cm / 40" x 40"	100303468	G377
* 100 cm x 100 cm x 1,2 cm / 40" x 40"	100305631	G382
59,6 cm x 59,6 cm x 0,85 cm / 24" x 24"	L 100325592	G354
* 59,6 cm x 59,6 cm x 0,85 cm / 24" x 24"	L 100325468	G359
Butech: Colorstuk Rapid Gris		100236834



## Urban Natural Nature

100 cm x 100 cm x 1,2 cm / 40" x 40"	100304410	G377
* 100 cm x 100 cm x 1,2 cm / 40" x 40"	100308269	G382
59,6 cm x 59,6 cm x 0,85 cm / 24" x 24"	L 100325569	G354
* 59,6 cm x 59,6 cm x 0,85 cm / 24" x 24"	L 100325348	G359
Butech: Colorstuk Rapid Gris		100236834

Urban Natural Nature 100 cm x 100 cm  
 Urban Natural Nature 33,3 cm x 100 cm

### Embalaje Packing

Modelo - Model	PZ	M2	KG	CJ	M2	KG	Butech
100 x 100	1	1,00	26	44	44,00	1128	One-flex Prem. / Super-flex s2
59,6 x 59,6 L	5	1,78	36	32	56,83	1161	Fr-one n / One-flex Prem.
ZOC.-S.B. 100	6	0,54	13	70	37,80	941	
ZOC.-S.B. 59,6 L	20	1,07	19	56	60,08	1058	
HT.-S.T. 100	2	0,70	20	26	18,15	520	
HT.E.-S.T.C. 100	1	0,36	10	26	9,37	260	
HT.-S.T. 59,6 L	2	0,42	6	48	19,97	306	
HT.E.-S.T.C. 59,6 L	1	0,22	3	48	10,54	153	

Valores aproximados. Approximated values.

### Zócalo Skirting Board

Modelo - Model	9 x 100	G74	9 x 59,6 L	G30
Acero	100347917		100326418	
Black	100348493		100329176	
Caliza	100348494		100328176	
Natural	100348495		100328183	

### Huella Técnica Step Tile

Modelo - Model	31,6 x 100	G164	HT.D.-R.S.T.	G183	HT.I.-L.S.T.	G183
Acero	100297421		100297347		100297420	
* Acero	100293480		100297372		100297414	
Black	100279141		100279088		100279124	
* Black	100297436		100297339		100297424	
Caliza	100286688		100286721		100297428	
* Caliza	100297417		100297278		100297419	
Natural	100295780		100297359		100297398	
* Natural	100299838		100299846		100299856	

Modelo - Model	31,6 x 59,6 L	G130	HT.D.-R.S.T.	G150	HT.I.-L.S.T.	G150
Acero	100326183		100326253		100326312	
* Acero	100326182		100326271		100326309	
Black	100329195		100329192		100329175	
* Black	100329174		100329191		100329210	
Caliza	100328707		100328698		100328718	
* Caliza	100329083		100329130		100329122	
Natural	100329104		100329145		100329131	
* Natural	100329085		100329096		100329141	

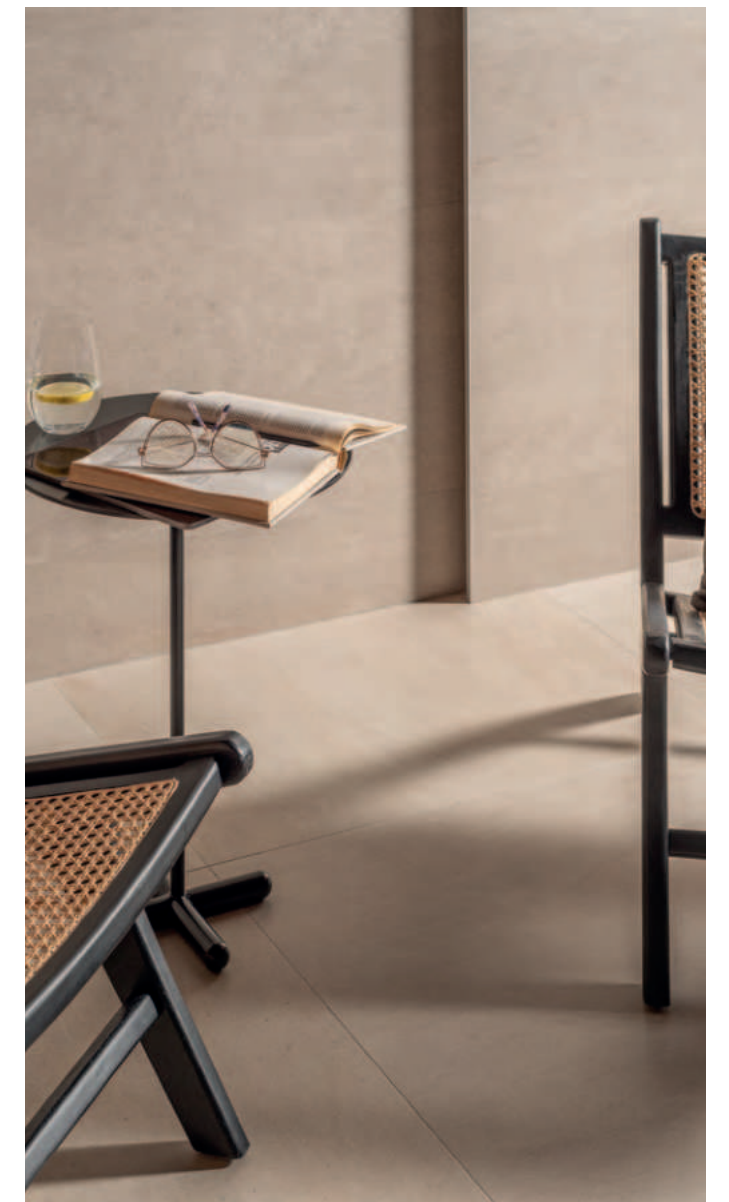

# Urban Nature

Revestimiento · Monoporosa Rectificado  
Wall tile · Rectified



**\*\* Perfil - Profile**  
Consultar disponibilidad para otros formatos  
Check availability for other sizes



## Urban Acero Nature

33,3 cm x 100 cm x 0,9 cm / 13" x 40"	100348666	G261
** 1,5 cm x 33,3 cm / 2/3" x 13"	100348707	G77

## Cubik Urban Acero Nature

33,3 cm x 100 cm x 0,9 cm / 13" x 40"	100348683	G271
---------------------------------------	-----------	------



## Limit Urban Acero Nature

33,3 cm x 100 cm x 0,9 cm / 13" x 40"	100348695	G271
Butech: Colorstuk Rapid Manhattan	100236464	



## Urban Caliza Nature

33,3 cm x 100 cm x 0,9 cm / 13" x 40"	100348676	G261
** 1,5 cm x 33,3 cm / 2/3" x 13"	100348709	G77

## Cubik Urban Caliza Nature

33,3 cm x 100 cm x 0,9 cm / 13" x 40"	100348689	G271
---------------------------------------	-----------	------



## Limit Urban Caliza Nature

33,3 cm x 100 cm x 0,9 cm / 13" x 40"	100348701	G271
Butech: Colorstuk Rapid Gris	100236834	



## Urban Black Nature

33,3 cm x 100 cm x 0,9 cm / 13" x 40"	100348672	G261
** 1,5 cm x 33,3 cm / 2/3" x 13"	100348708	G77

## Cubik Urban Black Nature

33,3 cm x 100 cm x 0,9 cm / 13" x 40"	100348686	G271
---------------------------------------	-----------	------



## Limit Urban Black Nature

33,3 cm x 100 cm x 0,9 cm / 13" x 40"	100348698	G271
Butech: Colorstuk Rapid Antracita	100236481	



## Urban Natural Nature

33,3 cm x 100 cm x 0,9 cm / 13" x 40"	100348679	G261
** 1,5 cm x 33,3 cm / 2/3" x 13"	100348710	G77

## Cubik Urban Natural Nature

33,3 cm x 100 cm x 0,9 cm / 13" x 40"	100348692	G271
---------------------------------------	-----------	------



## Limit Urban Natural Nature

33,3 cm x 100 cm x 0,9 cm / 13" x 40"	100348704	G271
Butech: Colorstuk Rapid Gris	100236834	

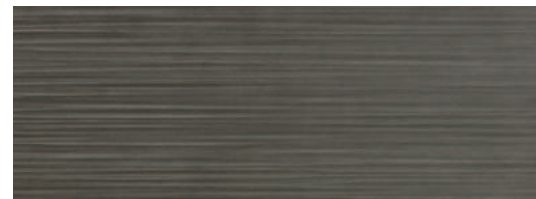

Pavimento combinable: SERIE URBAN 59,6 CM X 59,6 CM  
Floor tiles combinations: URBAN SERIE 24" X 24"

Embalaje  
Packing



Modelo - Model	PZ	M2	KG	CJ	M2	KG	Butech
33,3 x 100	5	1,66	25	44	73,20	1122	Fr-one n / One-flex Prem.
Cubik, Limit	4	1,33	22	44	58,61	962	Fr-one n / One-flex Prem.
Perfil-Profile 1,5 x 31,6	30	0,30	4	42	12,59	156	

Valores aproximados. Approximated values.

# Urban Nature - Cubik - Limit

Revestimiento · Monoporosa Rectificado  
Wall tile · Rectified

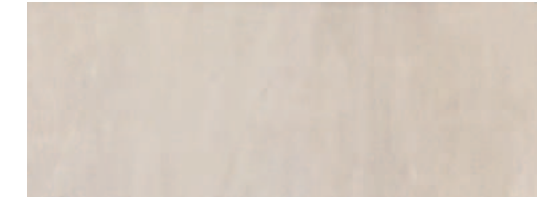

# Vela

Pavimento · Gres Porcellanato Rectificado · Color Masa  
Floor tile · Rectified Porcellanato Tiles · Coloured Biscuit



\* Antislip



## Vela Grey

59,6 cm x 59,6 cm x 0,85 cm / 24" x 24"	L	100325457	G354	[R9]
* 59,6 cm x 59,6 cm x 0,85 cm / 24" x 24"	L	100325456	G359	
Butech: Colorstuk Rapid Manhattan		100236464		



## Vela Natural

100 cm x 100 cm x 1,2 cm / 40" x 40"		100303508	G377	
* 100 cm x 100 cm x 1,2 cm / 40" x 40"		100303963	G382	
59,6 cm x 59,6 cm x 0,85 cm / 24" x 24"	L	100325470	G354	[R9]
* 59,6 cm x 59,6 cm x 0,85 cm / 24" x 24"	L	100325469	G359	
Butech: Colorstuk Rapid Gris		100236834		



## Vela Smoked

100 cm x 100 cm x 1,2 cm / 40" x 40"		100313083	G377	
* 100 cm x 100 cm x 1,2 cm / 40" x 40"		100316832	G382	
59,6 cm x 59,6 cm x 0,85 cm / 24" x 24"	L	100324729	G354	[R9]
* 59,6 cm x 59,6 cm x 0,85 cm / 24" x 24"	L	100324785	G359	
Butech: Colorstuk Rapid Gris		100236834		

# Vela

Efecto Cemento  
Concrete Look



Vela Natural 100 cm x 100 cm

### Embalaje Packing

Modelo - Model	PZ	M2	KG	CJ	M2	KG	Butech
100 x 100	1	1,00	26	44	44,00	1128	One-flex Prem. / Super-flex s2
59,6 x 59,6 L	5	1,78	37	32	56,83	1173	Fr-one n / One-flex Prem.
ZOC.-S. B. 100	6	0,54	13	70	37,80	941	
ZOC.-S. B. 59,6 L	20	1,07	19	56	60,08	1058	
HT.-ST. 100	2	0,70	20	26	18,15	484	
HT.E.-ST.C. 100	1	0,36	10	26	9,37	260	
HT.-ST. 59,6 L	2	0,42	6	48	19,97	306	
HT.E.-ST.C. 59,6 L	1	0,22	3	48	10,54	153	

Valores aproximados. Approximated values.

### Zócalo Skirting Board

Modelo - Model	9 x 100 G74	9 x 59,6 L G30
Grey		100328205
Natural	100347918	100326420
Smoked	100348496	100326456

### Huella Técnica Step Tile

Modelo - Model	31,6 x 100 G164	HT.D.-R.ST. G183	HT.I.-L.ST. G183
Natural	100280944	100297410	100297409
* Natural	100297427	100297367	100297484
Smoked	100280981	100297391	100297480
* Smoked	100289627	100297384	100289640

Modelo - Model	31,6 x 59,6 L G130	HT.D.-R.ST. G150	HT.I.-L.ST. G150
Grey	100329103	100329129	100329125
* Grey	100329114	100329099	100329124
Natural	100326136	100326267	100326313
* Natural	100326173	100326266	100326294
Smoked	100326174	100326300	100326321
* Smoked	100326137	100326289	100326292

# Vela

Revestimiento · Monoporosa Rectificado  
Wall tile · Rectified



**\*\* Perfil - Profile**  
Consultar disponibilidad para otros formatos  
Check availability for other sizes



## Vela Grey

33,3 cm x 100 cm x 0,9 cm / 13" x 40"	100342872	G261
** 1,5 cm x 33,3 cm / 2/3" x 13"	100338725	G77

## Limit Vela Grey

33,3 cm x 100 cm x 0,9 cm / 13" x 40"	100342875	G271
Butech: Colorstuk Rapid Manhattan	100236464	



## Vela Natural

33,3 cm x 100 cm x 0,9 cm / 13" x 40"	100336010	G261
** 1,5 cm x 33,3 cm / 2/3" x 13"	100338755	G77

## Limit Vela Natural

33,3 cm x 100 cm x 0,9 cm / 13" x 40"	100344132	G271
Butech: Colorstuk Rapid Gris	100236834	

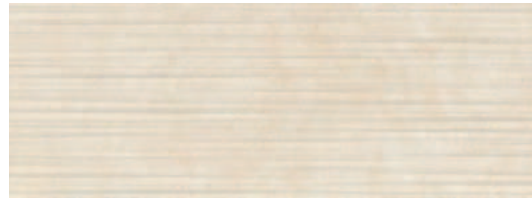

## Vela Smoked

33,3 cm x 100 cm x 0,9 cm / 13" x 40"	100335978	G261
** 1,5 cm x 33,3 cm / 2/3" x 13"	100338756	G77

## Limit Vela Smoked

33,3 cm x 100 cm x 0,9 cm / 13" x 40"	100338604	G271
Butech: Colorstuk Rapid Gris	100236834	



Pavimento combinable: SERIE VELA 59,6 CM X 59,6 CM  
Floor tiles combinations: VELA SERIE 24" X 24"

Embalaje  
Packing



Modelo - Model	PZ	M2	KG	CJ	M2	KG	Butech
33,3 x 100	5	1,66	26	44	73,26	1142	Fr-one n / One-flex Prem.
Limit	5	1,66	25	44	73,26	1085	Fr-one n / One-flex Prem.
Perfil-Profile 1,5 x 33,3	30	0,30	4	42	12,58	156	

Valores aproximados. Approximated values.

# Vela - Limit

Efecto Cemento  
Concrete Look



Vela Grey 33,3 cm x 100 cm

Efecto Cemento · Concrete Look



# Efecto Piedra

## *Stone Look*

- 080 Adda
- 084 Arizona
- 086 Austin
- 088 Avenue
- 090 Berna *Stripe*
- 094 Boston *Deco*
- 096 Bután *Block, Spiga*
- 098 Ceppo
- 100 Coral *Deco, Spiga*
- 104 Dayton *Croix*
- 106 Deep
- 108 new Dorcia *Line*
- 112 Dover *Antique, Belice, Modern Line*
- 116 Durango *Mosaico, Spiga*
- 120 Hannover *Deco, Listón*
- 124 Image *Deco*
- 128 Irish
- 130 Karachi
- 132 Lamu *Deco*
- 134 Liem
- 136 Lucerna *Deco*
- 140 Madagascar *Ona*
- 144 Magma *Infinito*
- 146 Matika *Block, Stripe*
- 152 Mystic *Mosaico, Spiga*
- 156 Noir *Spiga*
- 160 Ocean
- 162 Prada *Mombasa, Mosaico, Spiga*
- 166 River
- 168 Rodano *Mosaico*
- 172 Samoa
- 174 Savannah *Deco, Vértice*
- 180 Trento
- 182 Verbier *Samui, Thao*

# Adda

Pavimento · Gres Porcellanato Rectificado · Color Masa  
Floor tile · Rectified Porcellanato Tiles · Coloured Biscuit

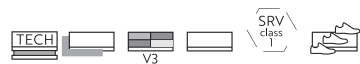

\* Antislip



## Adda Bone

120 cm x 120 cm x 0,85 cm / 47" x 47"	L	100309458	G392
* 120 cm x 120 cm x 0,85 cm / 47" x 47"	L	100310258	G393
59,6 cm x 59,6 cm x 0,95 cm / 24" x 24"	L	100350365	G1354
* 59,6 cm x 59,6 cm x 0,95 cm / 24" x 24"	L	100350404	G1355
29,7 cm x 59,6 cm x 0,95 cm / 12" x 24"	L	100350459	G1350
* 29,7 cm x 59,6 cm x 0,95 cm / 12" x 24"	L	100350462	G1352
Butech: Colorstuk Rapid Gris		100236834	
Butech: Colorstuk Rapid Perla		100275760	
59,6 cm x 120 cm formato bajo pedido especial. 59,6 cm x 120 cm size on special request.			

**solid•ker**  
**solid•ker**  
**solid•ker** [RP]  
**solid•ker**  
**solid•ker**  
**solid•ker**

## Adda Sand

120 cm x 120 cm x 0,85 cm / 47" x 47"	L	100309459	G392
* 120 cm x 120 cm x 0,85 cm / 47" x 47"	L	100310638	G393
59,6 cm x 59,6 cm x 0,95 cm / 24" x 24"	L	100350368	G1354
* 59,6 cm x 59,6 cm x 0,95 cm / 24" x 24"	L	100350407	G1355
* 59,6 cm x 59,6 cm x 0,95 cm / 24" x 24" / C2	L	100350432	G1354
29,7 cm x 59,6 cm x 0,95 cm / 12" x 24"	L	100350465	G1350
* 29,7 cm x 59,6 cm x 0,95 cm / 12" x 24"	L	100350468	G1352
* 29,7 cm x 59,6 cm x 0,95 cm / 12" x 24" / C2	L	100350471	G1350
Butech: Colorstuk Rapid Caliza		100331788	
59,6 cm x 120 cm formato bajo pedido especial. 59,6 cm x 120 cm size on special request.			

**solid•ker** [RP]  
**solid•ker** [R12]  
**solid•ker**  
**solid•ker** [R12]  
**solid•ker**  
**solid•ker**  
**solid•ker**  
**solid•ker**

## Adda - Solid collection



Efecto Piedra  
Stone Look

Adda Bone 120 cm x 120 cm

Zócalo  
Skirting Board

Modelo - Model	9 x 120 L G78	9 x 59,6 L G1030
Bone	100312530	100326446
Sand	100312532	100326447

Huella Técnica Mecanizada  
Step Tread Tile

Modelo - Model	31,6 x 120 L G182	H.T.D.-R.S.T. G191	H.T.I.-L.S.T. G191
Bone	100312462	100314428	100314475
* Bone	100312490	100314408	100314490
Sand	100312470	100314409	100314491
* Sand	100312498	100314429	100314483
Modelo - Model	31,6 x 59,6 L G132	H.T.D.-R.S.T. G153	H.T.I.-L.S.T. G153
Bone	100328549	100328574	100328533
* Bone	100328548	100328573	100328540
Sand	100328527	100328576	100328526
* Sand	100328514	100328556	100328513
* Sand / C2	100328539	100328575	100328535

Embalaje  
Packing

Modelo - Model	PZ	M2	KG	CJ	M2	KG	Butech
120 x 120 L	1	1,44	32	42	60,48	1309	Flexitec Pro / One-flex Prem.
59,6 x 59,6 L	4	1,77	36	32	56,84	1161	Flexitec Pro / One-flex Prem.
29,7 x 59,6 L	5	1,06	21	48	50,98	1023	Flexitec Pro / One-flex Prem.
ZOC.-S.B. 120 L	7	0,76	10	70	30,24	671	
ZOC.-S.B. 59,6 L	18	1,07	19	56	60,07	1064	
HT.-ST. 120 L	2	0,84	16	26	21,78	416	
HT.E.-ST.C. 120 L	1	0,43	8	26	11,19	208	
HT.-ST. 59,6 L	2	0,42	6	48	19,97	306	
HT.E.-ST.C. 59,6 L	1	0,22	3	48	10,54	156	

Valores aproximados. Approximated values.

# Adda

Revestimiento · Monoporosa Rectificado  
Wall tile · Rectified



**\*\* Perfil - Profile**  
Consultar disponibilidad para otros formatos  
Check availability for other sizes



## Adda Sand

45 cm x 120 cm x 1,03 cm / 18" x 47"	100326490	G270
** 1,5 cm x 45 cm / 2/3" x 18"	100331328	G92
Butech: Colorstuk Rapid Caliza	100331788	

Pavimento combinable: SERIE ADDA 59,6 CM X 59,6 CM  
Floor tiles combinations: ADDA SERIE 24" X 24"

Embalaje  
Packing



Modelo - Model	PZ	M2	KG	CJ	M2	KG	Butech
45 x 120	3	1,62	26	40	64,80	1096	Fr-one n / One-flex Prem.
Perfil 1,5 x 45	20	0,27	4	56	15,12	204	

Valores aproximados. Approximated values.

Adda

Efecto Piedra  
Stone Look

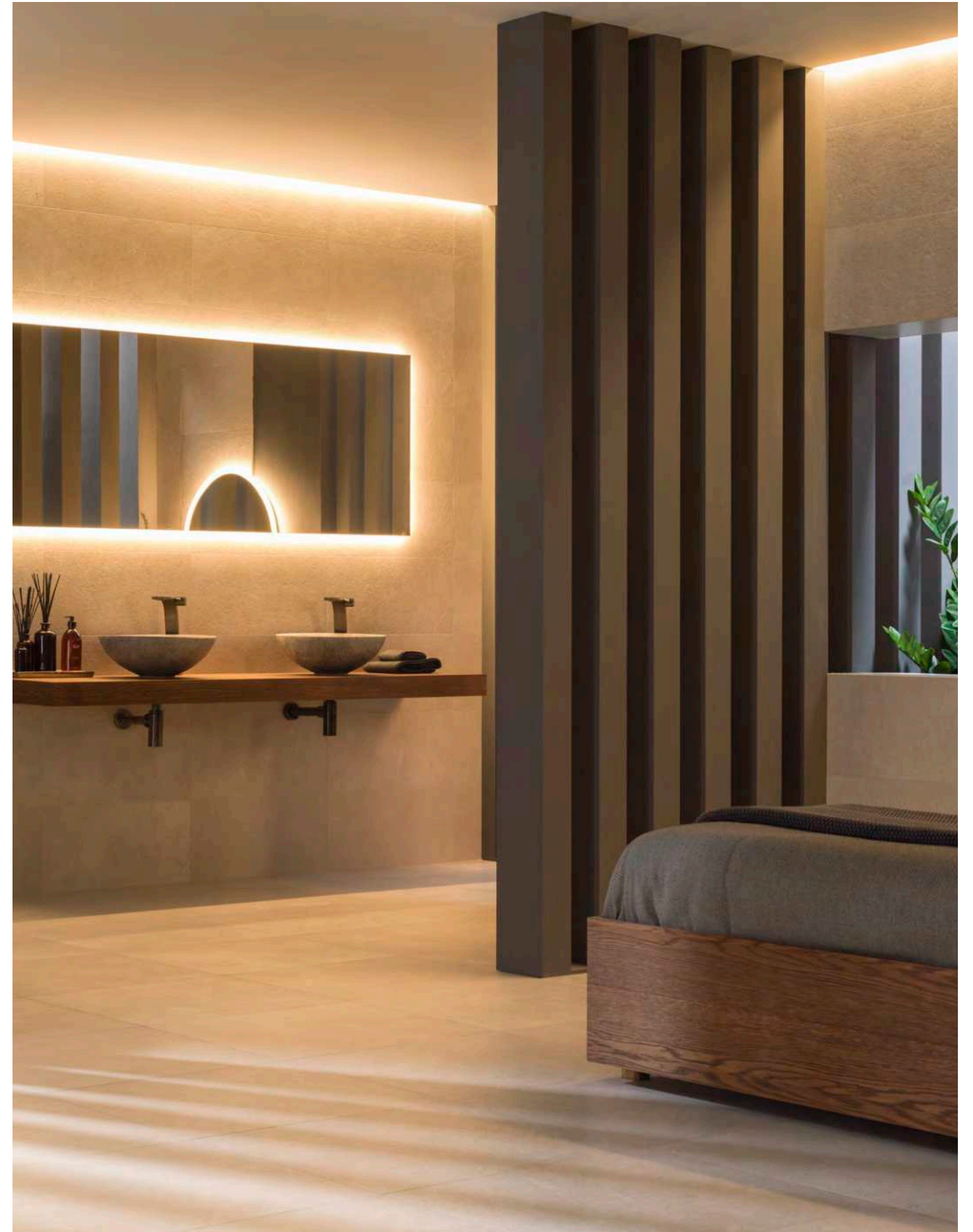

Adda Sand 45 cm x 120 cm  
Adda Sand 120 cm x 120 cm

Efecto Piedra · Stone Look

# Arizona

Pavimento · Gres Porcelanato Rectificado · Color Masa  
 Floor tile · Rectified Porcelain Tiles · Coloured Biscuit



Arizona

Efecto Piedra  
Stone Look



## Arizona Caliza

40 cm x 80 cm x 1,1 cm / 16" x 32"	100291648	G349
* 40 cm x 80 cm x 1,1 cm / 16" x 32"	100291698	G358
Butech: Colorstuk Rapid Cemento	100236449	
Butech: Colorstuk Rapid Gris	100236834	

### Embalaje Packing



Modelo - Model	PZ	M2	KG	CJ	M2	KG	Butech
40 x 80	4	1,28	31	48	61,44	1465	One-flex Prem. / Super-flex s2
ZOC.-S.B. 80	6	0,43	11	98	42,33	1032	
HT.-ST. 80	2	0,56	15	26	14,52	388	
HTE.-ST.C. 80	1	0,29	7	26	7,56	194	

Valores aproximados. Approximated values.

### Zócalo Skirting Board



Modelo - Model	9 x 80 G63
Caliza	100348771

### Huella Técnica Step Tile



Modelo - Model	31,6 x 80 G153	H.T.D.-R.S.T. G181	H.T.I.-L.S.T. G181
Caliza	100293496	100293569	100293599
* Caliza	100293497	100293498	100309706



# Austin

Pavimento · Gres Porcellanato Rectificado · Color Masa  
 Floor tile · Rectified Porcellanato Tiles · Coloured Biscuit



*Austin*



## Austin Natural

59,6 cm x 120 cm x 1,1 cm / 24" x 47"	100202684	G389	[R9]
Butech: Colorstuk Rapid Gris	100236834		

### Embalaje Packing



Modelo - Model	PZ	M2	KG	CJ	M2	KG	Butech
59,6 x 120	2	1,43	37	28	40,05	1048	One-flex Prem / Super-flex s2
ZOC-S. B. 120	6	0,65	17	40	25,92	677	
HT.-ST. 120	2	0,84	25	26	21,78	642	
HTE.-ST.C. 120	1	0,43	12	26	11,19	321	

Valores aproximados. Approximated values.

### Zócalo

Skirting Board



Modelo - Model	9 x 120	G78
Natural	100295592	

### Huella Técnica

Step Tile



Modelo - Model	31,6 x 120	G184	HT.D.-R.S.T.	G194	HT.I.-L.S.T.	G194
Natural	100210043		100243621		100243606	



Efecto Piedra  
Stone Look

# Avenue

Pavimento · Gres Porcellanato Rectificado · Color Masa  
Floor tile · Rectified Porcellanato Tiles · Coloured Biscuit



\* Antislip



\*\* Nature



## Avenue Black Nature

** 59,6 cm x 59,6 cm x 0,95 cm / 24" x 24"	L	100350371	G1354	<b>solid·ker</b>
** 29,7 cm x 59,6 cm x 0,95 cm / 12" x 24"	L	100350440	G1350	<b>solid·ker</b>

## Avenue Black Texture

* 59,6 cm x 59,6 cm x 0,95 cm / 24" x 24"	L	100350410	G1355	<b>solid·ker</b>
* 29,7 cm x 59,6 cm x 0,95 cm / 12" x 24"	L	100350444	G1352	<b>solid·ker</b>
Butech: Colorstuk Rapid Antracita		100236481		



## Avenue Grey Nature

** 59,6 cm x 59,6 cm x 0,95 cm / 24" x 24"	L	100350374	G1354	<b>solid·ker</b>
** 29,7 cm x 59,6 cm x 0,95 cm / 12" x 24"	L	100350447	G1350	<b>solid·ker</b>

## Avenue Grey Texture

* 59,6 cm x 59,6 cm x 0,95 cm / 24" x 24"	L	100350413	G1355	<b>solid·ker</b>
* 29,7 cm x 59,6 cm x 0,95 cm / 12" x 24"	L	100350450	G1352	<b>solid·ker</b>
Butech: Colorstuk Rapid Cemento		100236449		

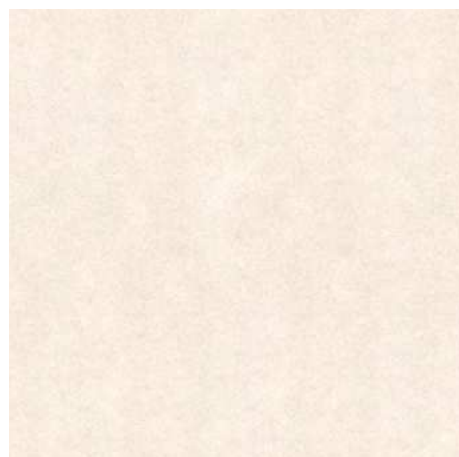

## Avenue White Nature

** 59,6 cm x 59,6 cm x 0,95 cm / 24" x 24"	L	100350377	G1354	<b>solid·ker</b>
** 29,7 cm x 59,6 cm x 0,95 cm / 12" x 24"	L	100350453	G1350	<b>solid·ker</b> <sup>[R9]</sup>

## Avenue White Texture

* 59,6 cm x 59,6 cm x 0,95 cm / 24" x 24"	L	100350416	G1355	<b>solid·ker</b>
* 29,7 cm x 59,6 cm x 0,95 cm / 12" x 24"	L	100350456	G1352	<b>solid·ker</b>
Butech: Colorstuk Rapid Marfil		100236794		

# Avenue - Solid collection

Efecto Piedra  
Stone Look



Avenue Grey Texture Antislip 59,6 cm x 59,6 cm  
Avenue Black Texture Antislip 59,6 cm x 59,6 cm

Zócalo  
Skirting Board



Modelo - Model 9 x 59,6 L G1030

Black Nature	100327452
Grey Nature	100327453
White Nature	100326474

Embalaje  
Packing



Modelo - Model	PZ	M2	KG	CJ	M2	KG	Butech
59,6 x 59,6 L	4	1,78	36	32	56,83	1160	Fr-one n / One-flex Prem.
29,7 x 59,6 L	5	1,06	22	48	50,98	1045	Fr-one n / One-flex Prem.
ZOC.-S. B. 59,6 L	18	1,07	19	56	60,08	1058	
HT.-ST. 59,6 L	2	0,42	6	48	19,97	306	
HT.E.-ST.C. 59,6 L	1	0,22	3	48	10,54	152	

Valores aproximados. Approximated values.

Huella Técnica Mecanizada  
Step Tread Tile



Modelo - Model	31,6 x 59,6 L	G132	HT.D.-R.ST.	G153	HT.I.-L.ST.	G153
Black Nature	100328570		100328498		100328537	
Black Texture	100328552		100328520		100328534	
Grey Nature	100328518		100328499		100328544	
Grey Texture	100328517		100328521		100328542	
White Nature	100328572		100328530		100328546	
White Texture	100328553		100328508		100328536	

# Berna

Pavimento · Gres Porcellanato Rectificado · Color Masa  
Floor tile · Rectified Porcellanato Tiles · Coloured Biscuit

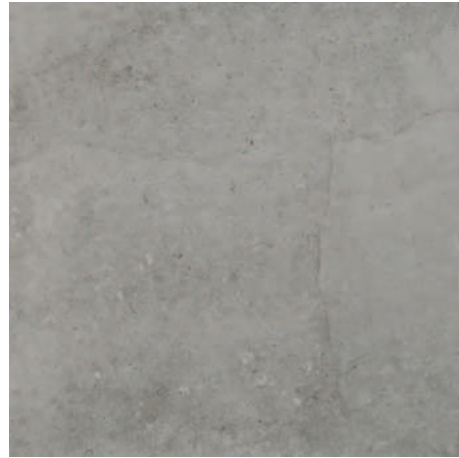

## Berna Acero

120 cm x 120 cm x 0,85 cm / 47" x 47"	L	100306313	G392	
* 120 cm x 120 cm x 0,85 cm / 47" x 47"	L	100306312	G393	
59,6 cm x 59,6 cm x 0,85 cm / 24" x 24"	L	100324832	G354	
* 59,6 cm x 59,6 cm x 2 cm / 24" x 24"		100297788	G365	
Butech: Colorstuk Rapid Manhattan		100236464		

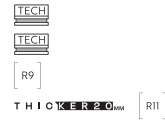

## Berna Caliza

120 cm x 120 cm x 0,85 cm / 47" x 47"	L	100306302	G392	
* 120 cm x 120 cm x 0,85 cm / 47" x 47"	L	100306323	G393	
59,6 cm x 59,6 cm x 0,85 cm / 24" x 24"	L	100324825	G354	
Butech: Colorstuk Rapid Beige		100236808		



## Berna Topo

120 cm x 120 cm x 0,85 cm / 47" x 47"	L	100309221	G392	
* 120 cm x 120 cm x 0,85 cm / 47" x 47"	L	100309211	G393	
Butech: Colorstuk Rapid Manhattan		100236464		



# Berna

Efecto Piedra  
Stone Look



Berna Topo 120 cm x 120 cm

### Zócalo Skirting Board



Modelo - Model 9 x 120 L G78 9 x 59,6 L G30

Acero	100308216	100327500
Caliza	100308222	100328164
Topo	100313845	

### Embalaje Packing



Modelo - Model	PZ	M2	KG	CJ	M2	KG	Butech
120 x 120 L	1	1,44	32	42	60,48	1312	One-flex Prem. / Super-flex s2
59,6 x 59,6 L	5	1,78	36	32	56,83	1160	Fr-one n / One-flex Prem.
59,6 x 59,6 x 2	2	0,71	34	32	22,73	1079	
ZOC.-S.B. 120 L	7	0,76	10	70	30,24	671	
ZOC.-S.B. 59,6 L	20	1,07	19	56	60,08	1058	
HT.-ST. 120 L	2	0,84	16	26	21,78	416	
HTE.-ST.C. 120 L	1	0,43	9	26	11,19	234	
HT.-ST. 59,6 L	2	0,42	6	48	19,97	306	
HTE.-ST.C. 59,6 L	1	0,22	3	48	10,54	152	

Valores aproximados. Approximated values.

### Huella Técnica Step Tile



Modelo - Model	31,6 x 120 L G180	H.T.D.-R.S.T. G187	H.T.I.-L.-S.T. G187
Acero	100306783	100307576	100306734
* Acero	100306729	100307585	100306725
Caliza	100306746	100307608	100307622
* Caliza	100306765	100307612	100307621
Topo	100306768	100307635	100307599
* Topo	100306767	100307631	100307609

Modelo - Model	31,6 x 59,6 L G130	H.T.D.-R.S.T. G150	H.T.I.-L.-S.T. G150
Acero	100328360	100328451	100328366
Caliza	100328372	100328409	100328364

# Berna

Revestimiento · Monoporosa Rectificado  
Wall tile · Rectified

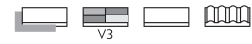

**\*\* Perfil - Profile**  
Consultar disponibilidad para otros formatos  
Check availability for other sizes



## Berna Acero

45 cm x 120 cm x 1,03 cm / 18" x 47"	100245281	G270
** 1,5 cm x 45 cm / 2/3" x 18"	100246472	G92

## Stripe Berna Acero

45 cm x 120 cm x 1,03 cm / 18" x 47"	100245260	G274
Butech: Colorstuk Rapid Manhattan	100236464	



## Berna Caliza

45 cm x 120 cm x 1,03 cm / 18" x 47"	100245273	G270
** 1,5 cm x 45 cm / 2/3" x 18"	100246473	G92

## Stripe Berna Caliza

45 cm x 120 cm x 1,03 cm / 18" x 47"	100245235	G274
Butech: Colorstuk Rapid Beige	100236808	



Pavimento combinable: SERIE BERNA 59,6 CM X 59,6 CM  
Floor tiles combinations: BERNA SERIE 24" X 24"

Embalaje  
Packing



Modelo - Model	PZ	M2	KG	CJ	M2	KG	Butech
45 x 120	3	1,62	26	40	64,80	1095	Fr-one n / One-flex Prem.
Stripe	3	1,62	28	40	64,80	1064	Fr-one n / One-flex Prem.
Perfil 1,5 x 45	20	0,27	4	56	15,12	204	

Valores aproximados. Approximated values.

## Berna - Stripe

Efecto Piedra  
Stone Look





# Boston

Pavimento · Gres Porcelanato Rectificado · Color Masa  
Floor tile · Rectified Porcelain Tiles · Coloured Biscuit

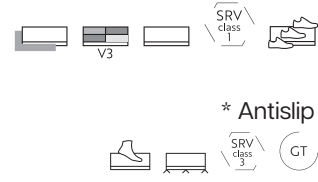

## Boston Bone

59,6 cm x 180 cm x 1,2 cm / 23" x 71"	100179347	G371
40 cm x 80 cm x 1,1 cm / 16" x 32"	100291696	G349
Butech: Colorstuk Rapid Gris	100236834	



## Boston Stone

59,6 cm x 180 cm x 1,2 cm / 23" x 71"	100179318	G371
40 cm x 80 cm x 1,1 cm / 16" x 32"	100291679	G349
* 40 cm x 80 cm x 1,1 cm / 16" x 32"	100291711	G358
Butech: Colorstuk Rapid Cemento	100236449	



## Boston Topo

59,6 cm x 180 cm x 1,2 cm / 23" x 71"	100179326	G371
40 cm x 80 cm x 1,1 cm / 16" x 32"	100291712	G349
* 40 cm x 80 cm x 1,1 cm / 16" x 32"	100291697	G358
Butech: Colorstuk Rapid Manhattan	100236464	

Zócalo  
Skirting Board



Modelo - Model **9 x 80 G63**

Bone	100348772
Stone	100348773
Topo	100348774

Huella Técnica  
Step Tile



Modelo - Model	<b>31,6 x 80 G153</b>	<b>H.T.D.-R.S.T. G181</b>	<b>H.T.I.-L.S.T. G181</b>
Bone	100210093	100293610	100293621
Stone	100293554	100293611	100293640
* Stone	100293593	100293601	100293613
Topo	100203843	100293595	100293586
* Topo	100293594	100293612	100293741

Embalaje  
Packing



Modelo - Model	PZ	M2	KG	CJ	M2	KG	Butech
59,6 x 180	2	2,15	59	24	51,50	1418	One-flex Prem. / Super-flex s2
40 x 80	4	1,28	30	48	61,44	1463	One-flex Prem. / Super-flex s2
ZOC.-S.B. 80	6	0,43	11	98	42,33	1032	
HT.-ST. 80	2	0,56	15	26	14,52	388	
H.T.E.-S.T.C. 80	1	0,29	7	26	7,56	194	

Valores aproximados. Approximated values.

Revestimiento · Monoporosa Rectificado  
Wall tile · Rectified



## Boston Topo

33,3 cm x 100 cm x 0,92 cm / 13" x 40"	100291685	G261
** 1,5 cm x 33,3 cm / 2/3" x 13"	100293482	G77

## Deco Boston Topo

33,3 cm x 100 cm x 0,92 cm / 13" x 40"	100291714	G271
Butech: Colorstuk Rapid Gris	100236834	

\*\* Perfil - Profile  
Consultar disponibilidad para otros formatos  
Check availability for other sizes

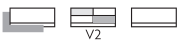

Boston Topo 59,6 cm x 180 cm

Pavimento combinable: SERIE BOSTON 40 CM X 80 CM  
Floor tiles combinations: BOSTON SERIE 16" X 32"

Embalaje  
Packing



Modelo - Model	PZ	M2	KG	CJ	M2	KG	Butech
33,3 x 100	5	1,66	27	44	73,28	1192	Fr-one n / One-flex Prem.
Deco	4	1,33	24	44	58,60	1047	
Perfil 1,5 x 33,3	30	0,30	4	42	12,59	156	

Valores aproximados. Approximated values.

# Boston - Deco

Efecto Piedra  
Stone Look

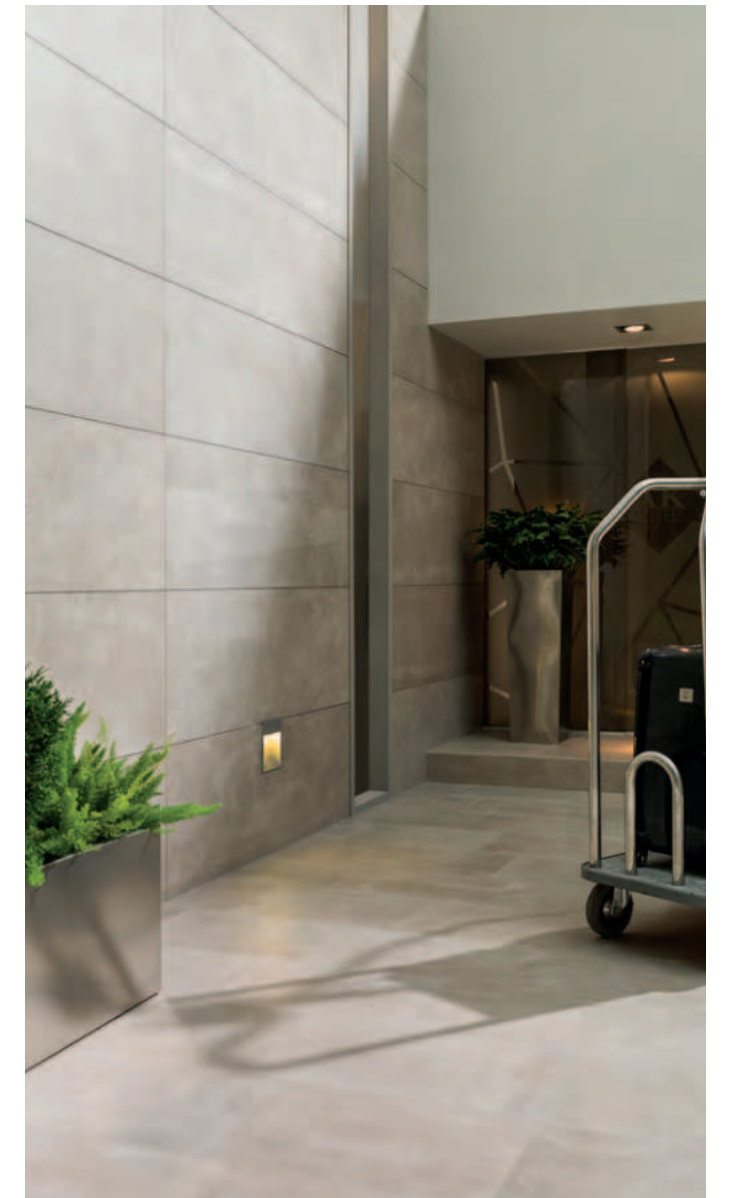

# Bután

Pavimento · Gres Porcellanato Rectificado · Color Masa  
Floor tile · Rectified Porcellanato Tiles · Coloured Biscuit



## Bután Bone

120 cm x 120 cm x 0,85 cm / 47" x 47"	L	100306247	G392	
* 120 cm x 120 cm x 0,85 cm / 47" x 47"	L	100306280	G393	
59,6 cm x 59,6 cm x 0,85 cm / 24" x 24"	L	100324915	G354	[R9]
Butech: Colorstuk Especial Nacaré		100238235		

Bután Bone 120 cm x 120 cm  
Bután Bone 45 cm x 120 cm



### Embalaje Packing



Modelo - Model	PZ	M2	KG	CJ	M2	KG	Butech
120 x 120 L	1	1,44	32	42	60,48	1291	One-flex Prem. / Super-flex s2
59,6 x 59,6 L	5	1,78	36	32	56,83	1160	Fr-one n / One-flex Prem.
ZOC.-S.B. 120 L	7	0,76	10	70	30,24	671	
ZOC.-S.B. 59,6 L	20	1,07	19	56	60,08	1058	
HT.-ST. 120 L	2	0,84	16	26	21,78	416	
HTE.-ST.C. 120 L	1	0,43	9	26	11,19	234	
HT.-ST. 59,6 L	2	0,42	6	48	19,97	305	
HTE.-ST.C. 59,6 L	1	0,22	3	48	10,54	152	

Valores aproximados. Approximated values.

### Zócalo Skirting Board



Modelo - Model	9 x 120 L G78	9 x 59,6 L G30
Bone	100308233	100326641

### Huella Técnica Step Tile



Modelo - Model	31,6 x 120 L G180	HT.D.-R.S.T. G187	HT.I.-L.S.T. G187
Bone	100306782	100307674	100307634
* Bone	100306763	100307602	100307633
Modelo - Model	31,6 x 59,6 L G130	HT.D.-R.S.T. G150	HT.I.-L.S.T. G150
Bone	100328344	100328442	100328435

Revestimiento · Monoporosa Rectificado  
Wall tile · Rectified



## Bután Bone

45 cm x 120 cm x 1,03 cm / 18" x 47"	100280327	G270
** 1,5 cm x 45 cm / 2/3" x 18"	100281160	G92
Butech: Colorstuk Rapid Perla	100275760	

## Block Bután Bone

45 cm x 120 cm x 1,03 cm / 18" x 47"	100280341	G274
--------------------------------------	-----------	------

## Spiga Bután

45 cm x 120 cm x 1,03 cm / 18" x 47"	100280744	G274
Butech: Colorstuk Especial Nacaré	100238235	

Spiga Bután 45 cm x 120 cm

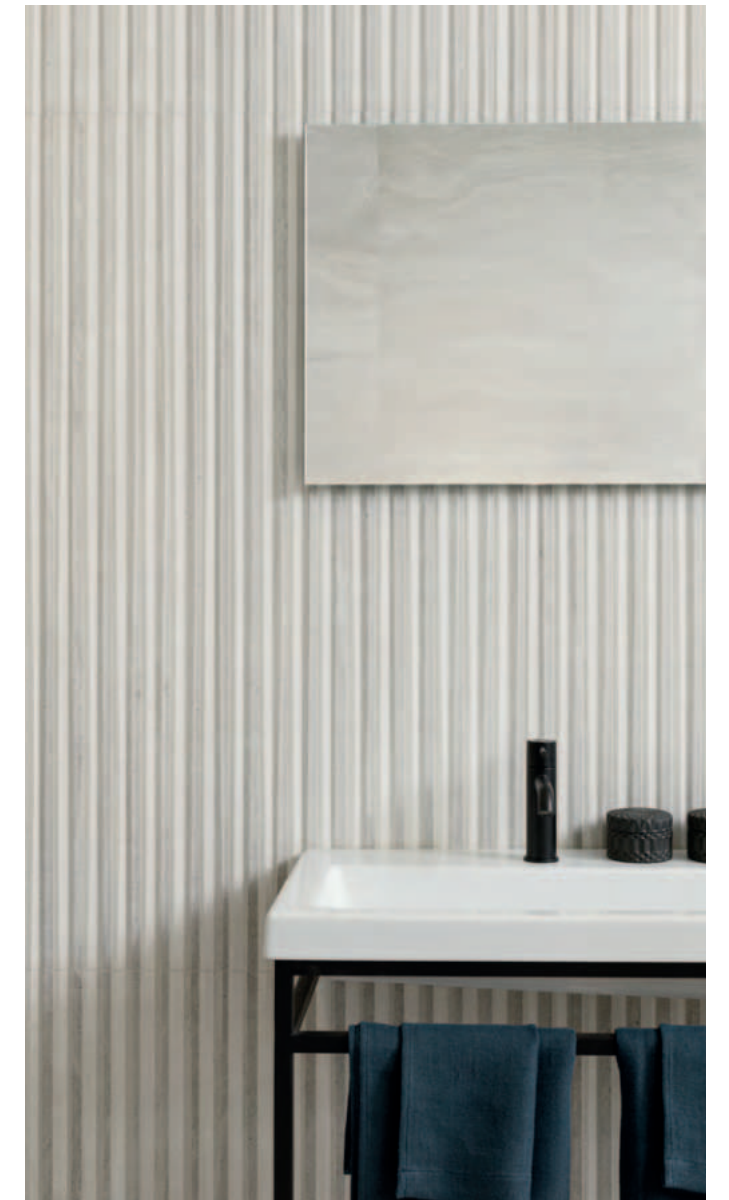

Pavimento combinable: SERIE BUTÁN 59,6 CM X 59,6 CM  
Floor tiles combinations: BUTÁN SERIE 24" X 24"

### Embalaje Packing



Modelo - Model	PZ	M2	KG	CJ	M2	KG	Butech
45 x 120	3	1,62	28	40	64,80	1100	Fr-one n / One-flex Prem.
Block / Spiga	3	1,62	28	40	64,80	1122	Fr-one n / One-flex Prem.
Perfil 1,5 x 45	20	0,27	4	56	15,12	204	

Valores aproximados. Approximated values.

# Ceppo

Pavimento · Gres Porcellanato Rectificado · Color Masa  
 Floor tile · Rectified Porcellanato Tiles · Coloured Biscuit

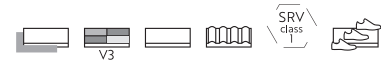

Ceppo

Efecto Piedra  
 Stone Look

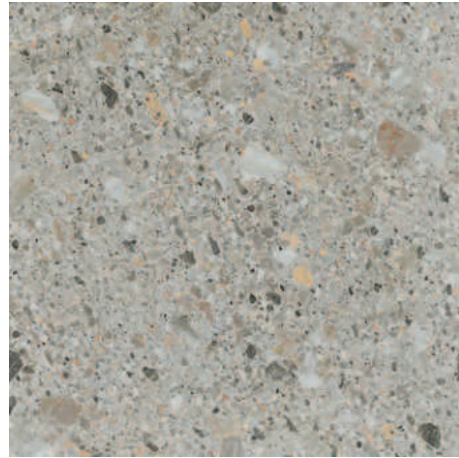

## Ceppo Acero

80 cm x 80 cm x 0,85 cm / 32" x 32"	L	100323061	G369	[R9]
Butech: Colorstuk Rapid Cemento		100236449		

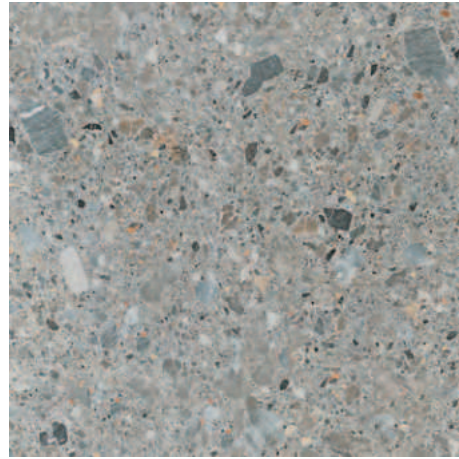

## Ceppo Stone

80 cm x 80 cm x 0,85 cm / 32" x 32"	L	100323081	G369
Butech: Colorstuk Rapid Cemento		100236449	

### Embalaje Packing

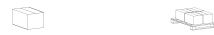

Modelo - Model	PZ	M2	KG	CJ	M2	KG	Butech
80 x 80 L	2	1,28	26	45	57,60	1191	One-flex Prem. / Super-flex s2
ZOC.-S.B.L 80	7	0,54	12	98	49,39	1215	
HT.-ST.L 80	2	0,56	15	26	14,52	387	
HT.E.-ST.C.L 80	1	0,29	7	26	7,56	193	

Valores aproximados. Approximated values.

### Zócalo Skirting Board



Modelo - Model	9 x 80 L	G63
Acero	100324641	
Stone	100328228	

### Huella Técnica Step Tile



Modelo - Model	31,6 x 80 L	G153	H.T.D.-R.S.T.	G181	H.T.I.-L.S.T.	G181
Acero	100324663		100324671		100324634	
Stone	100328246		100328276		100328279	



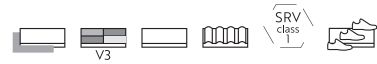

## Coral Acero

120 cm x 120 cm x 0,85 cm / 47" x 47"	L	100330193	G392	[RP]
* 120 cm x 120 cm x 0,85 cm / 47" x 47"	L	100330192	G393	
80 cm x 80 cm x 0,85 cm / 32" x 32"	L	100330195	G369	
Butech: Colorstuk Rapid Gris		100236834		



## Coral Caliza

120 cm x 120 cm x 0,85 cm / 47" x 47"	L	100330176	G392	[RP]
* 120 cm x 120 cm x 0,85 cm / 47" x 47"	L	100330175	G393	
120 cm x 120 cm x 0,85 cm / 47" x 47" / C2	L	100348439	G392	[R10]
* 120 cm x 120 cm x 2 cm / 47" x 47"		100349698	G390	THIOMER 2.0
80 cm x 80 cm x 0,85 cm / 32" x 32"	L	100330177	G369	[RP]
80 cm x 80 cm x 0,85 cm / 32" x 32" / C2	L	100348421	G369	[R10]
Butech: Colorstuk Rapid Beige		100236808		



## Coral Topo

120 cm x 120 cm x 0,85 cm / 47" x 47"	L	100330179	G392	
* 120 cm x 120 cm x 0,85 cm / 47" x 47"	L	100330178	G393	
80 cm x 80 cm x 0,85 cm / 32" x 32"	L	100330200	G369	[R10]
Butech: Colorstuk Especial Maple		100243271		



Coral Caliza 120 cm x 120 cm  
Coral Caliza 45 cm x 120 cm  
Deco Coral Caliza 45 cm x 120 cm

### Zócalo Skirting Board

Modelo - Model	9 x 120 L G78	9 x 80 L G63
Acero	100330471	100348808
Caliza	100330462	100348809
Topo	100330454	100348810

### Huella Técnica Step Tile

Modelo - Model	31,6 x 120 L G180	H.T.D.-R.S.T. G187	H.T.I.-L.S.T. G187
Acero	100330185	100330260	100330263
* Acero	100330184	100330187	100330254
Caliza	100330156	100330253	100330270
* Caliza	100330186	100330234	100330264
Topo	100330211	100330261	100330265
* Topo	100330157	100330246	100330237
Modelo - Model	31,6 x 80 L G153	H.T.D.-R.S.T. G181	H.T.I.-L.S.T. G181
Acero	100330461	100330444	100330415
Caliza	100330474	100330466	100330432
Topo	100330465	100330424	100330416

### Embalaje Packing

Modelo - Model	PZ	M2	KG	CJ	M2	KG	Butech
120 x 120 L	1	1,44	32	42	60,48	1278	One-flex Prem. / Super-flex s2
120 x 120 x 2	1	1,44	67	18	25,92	1211	
80 x 80 L	2	1,28	26	45	57,60	1188	Fr-one n / One-flex Prem.
ZOC.-S.B. 120 L	7	0,76	16	70	30,24	671	
ZOC.-S.B. 80 L	7	0,50	12	98	49,39	1215	
HT.-ST. 120 L	2	0,84	16	26	21,78	416	
HT.E.-S.T.C. 120 L	1	0,43	9	26	11,19	234	
HT.-ST. 80 L	2	0,56	15	26	14,52	387	
HT.E.-S.T.C. 80 L	1	0,29	7	26	7,56	194	

Valores aproximados. Approximated values.

# Coral

Revestimiento · Monoporosa Rectificado  
Wall tile · Rectified



## Coral Acero

45 cm x 120 cm x 1,03 cm / 18" x 47"	100330286	G270
** 1,5 cm x 45 cm / 2/3" x 18"	100330436	G92

## Deco Coral Acero

45 cm x 120 cm x 1,03 cm / 18" x 47"	100330291	G274
--------------------------------------	-----------	------

## Spiga Coral Acero

45 cm x 120 cm x 1,03 cm / 18" x 47"	100330297	G274
Butech: Colorstuk Rapid Gris	100236834	
Butech: Colorstuk Especial Nacaré	100238235	



\*\* Perfil - Profile  
Consultar disponibilidad para otros formatos  
Check availability for other sizes

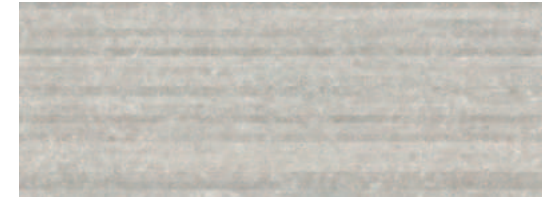

## Coral Caliza

45 cm x 120 cm x 1,03 cm / 18" x 47"	100330258	G270
** 1,5 cm x 45 cm / 2/3" x 18"	100330437	G92

## Deco Coral Caliza

45 cm x 120 cm x 1,03 cm / 18" x 47"	100330292	G274
--------------------------------------	-----------	------

## Spiga Coral Caliza

45 cm x 120 cm x 1,03 cm / 18" x 47"	100330304	G274
Butech: Colorstuk Rapid Marfil	100236794	
Butech: Colorstuk Rapid Caliza	100331788	

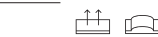
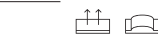
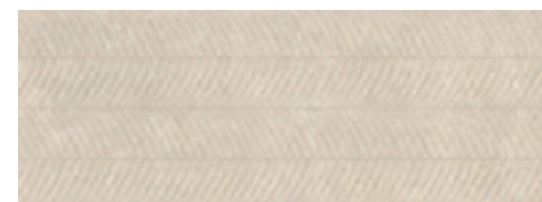

Revestimiento · Monoporosa Rectificado  
Wall tile · Rectified



## Coral Topo

45 cm x 120 cm x 1,03 cm / 18" x 47"	100330276	G270
** 1,5 cm x 45 cm / 2/3" x 18"	100330438	G92

## Deco Coral Topo

45 cm x 120 cm x 1,03 cm / 18" x 47"	100330293	G274
--------------------------------------	-----------	------

## Spiga Coral Topo

45 cm x 120 cm x 1,03 cm / 18" x 47"	100330321	G274
Butech: Colorstuk Rapid Beige	100236808	
Butech: Colorstuk Especial Maple	100243271	



Spiga Coral Topo 45 cm x 120 cm  
Coral Topo 45 cm x 120 cm

Embalaje  
Packing

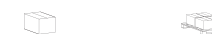

Modelo - Model	PZ	M2	KG	CJ	M2	KG	Butech
45 x 120	3	1,62	26	40	64,80	1096	Fr-one n / One-flex Prem.
Deco / Spiga	3	1,62	28	40	64,80	1096	Fr-one n / One-flex Prem.
Perfil 1,5 x 45	20	0,27	4	56	15,12	204	

Valores aproximados. Approximated values.

# Coral - Deco - Spiga

Efecto Piedra  
Stone Look



# Dayton

Pavimento · Gres Porcellanato Rectificado · Color Masa  
Floor tile · Rectified Porcellanato Tiles · Coloured Biscuit



## Dayton Sand

59,6 cm x 59,6 cm x 0,85 cm / 24" x 24"	L	100324923	G354	[R9]
Butech: Colorstuk Rapid Beige		100236808		

Dayton Sand 59,6 cm x 59,6 cm  
Croix Sand 33,3 cm x 100 cm



### Embalaje Packing



Modelo - Model	PZ	M2	KG	CJ	M2	KG	Butech
59,6 x 59,6 L	5	1,78	36	32	56,83	1166	Fr-one n / One-flex Prem.
ZOC.-S.B. 59,6 L	20	1,07	19	56	60,08	1058	
HT.-ST. 59,6 L	2	0,42	6	48	19,97	306	
HTE.-ST.C. 59,6 L	1	0,22	3	48	10,54	153	

Valores aproximados. Approximated values.

### Zócalo Skirting Board



Modelo - Model	9 x 59,6 L G30
Sand	100328128

### Huella Técnica Step Tile



Modelo - Model	31,6 x 59,6 L G130	HT.D.-R.ST. G150	H.T.I.-L.ST. G150
Sand	100328700	100328687	100328715

Revestimiento · Monoporosa Rectificado  
Wall tile · Rectified



## Dayton Sand

33,3 cm x 100 cm x 0,92 cm / 13" x 40"	100295161	G271
** 1,5 cm x 33,3 cm / 2/3" x 13"	100295453	G77

## Croix Sand

33,3 cm x 100 cm x 0,92 cm / 13" x 40"	100295113	G271
Butech: Colorstuk Rapid Beige	100236808	



Croix Sand 33,3 cm x 100 cm

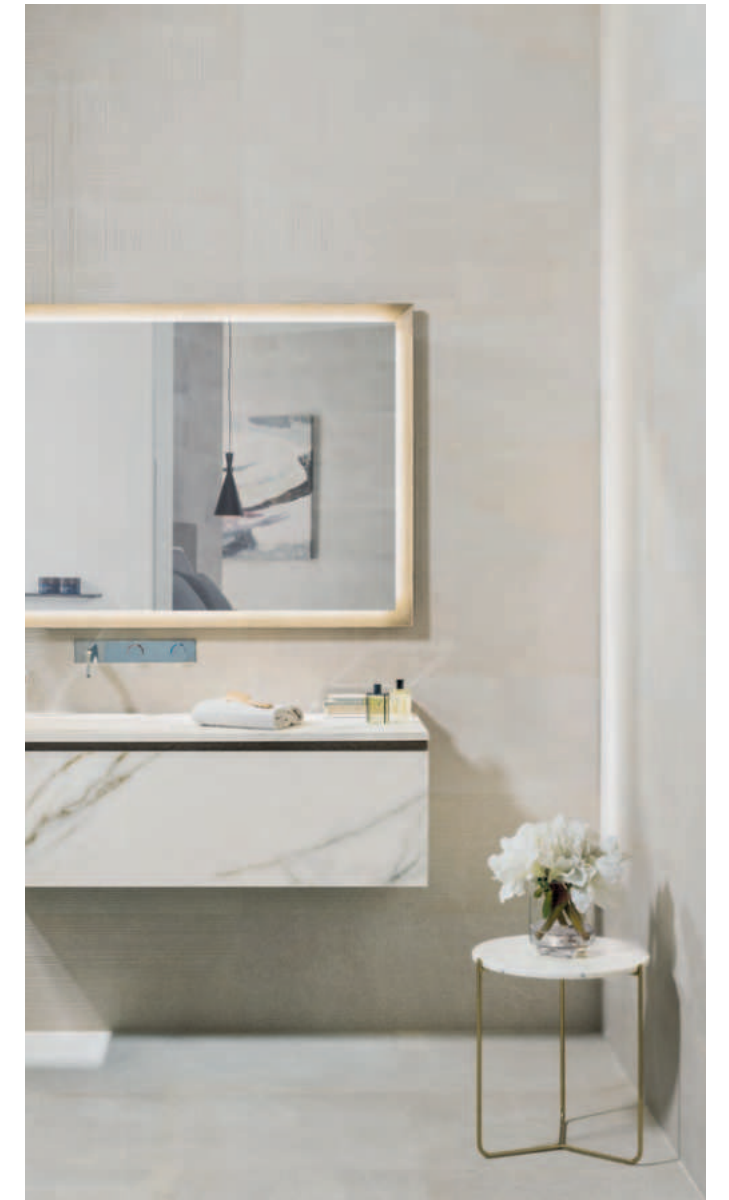

Pavimento combinable: SERIE DAYTON 59,6 CM X 59,6 CM  
Floor tiles combinations: DAYTON SERIE 24" X 24"

### Embalaje Packing



Modelo - Model	PZ	M2	KG	CJ	M2	KG	Butech
33,3 x 100	5	1,66	26	44	73,28	1156	Fr-one n / One-flex Prem.
Croix	5	1,62	27	44	73,28	1185	
Perfil 1,5 x 33,3	30	0,30	4	42	12,59	156	

Valores aproximados. Approximated values.

# Deep

Pavimento · Gres Porcellanato Rectificado · Color Masa  
Floor tile · Rectified Porcellanato Tiles · Coloured Biscuit

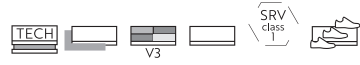

\* Antislip



## Deep Light Grey Nature

59,6 cm x 59,6 cm x 0,95 cm / 24" x 24"	L	100350398	G1354	<b>solid · ker</b>
* 59,6 cm x 59,6 cm x 0,95 cm / 24" x 24"	L	100350426	G1355	<b>solid · ker</b>
29,7 cm x 59,6 cm x 0,95 cm / 12" x 24"	L	100350490	G1350	<b>solid · ker</b>
* 29,7 cm x 59,6 cm x 0,95 cm / 12" x 24"	L	100350493	G1352	<b>solid · ker</b>
Butech: Colorstuk Rapid Manhattan		100236464		



## Deep White Nature

59,6 cm x 59,6 cm x 0,95 cm / 24" x 24"	L	100350401	G1354	<b>solid · ker</b> [R9]
* 59,6 cm x 59,6 cm x 0,95 cm / 24" x 24"	L	100350429	G1355	<b>solid · ker</b>
29,7 cm x 59,6 cm x 0,95 cm / 12" x 24"	L	100350496	G1350	<b>solid · ker</b>
* 29,7 cm x 59,6 cm x 0,95 cm / 12" x 24"	L	100350499	G1352	<b>solid · ker</b>
Butech: Colorstuk Especial Ash		100204245		

### Embalaje Packing



Modelo - Model	PZ	M2	KG	CJ	M2	KG	Butech
59,6 x 59,6 L	4	1,78	36	32	56,83	1160	Fr-one n / One-flex Prem.
29,7 x 59,6 L	5	1,06	22	48	50,98	1036	Fr-one n / One-flex Prem.
ZOC.-S. B. 59,6 L	18	1,07	19	56	60,08	1058	
HT.-ST. 59,6 L	2	0,42	6	48	19,97	306	
HTE.-ST.C. 59,6 L	1	0,22	3	48	10,54	152	

Valores aproximados. Approximated values.

### Zócalo Skirting Board



Modelo - Model	9 x 59,6 L	G1030
Light Grey Nature	100327438	
White Nature	100327461	

### Huella Técnica Mecanizada Step Tread Tile



Modelo - Model	31,6 x 59,6 L	G132	HT.D.-R.S.T.	G153	HT.I.-L.S.T.	G153
Light Grey Nature	100331517		100331506		100331507	
* Light Grey Nature	100331533		100331532		100331516	
White Nature	100328648		100328635		100328638	
* White Nature	100328647		100328661		100328663	

## Deep - Solid collection

Efecto Piedra  
Stone Look

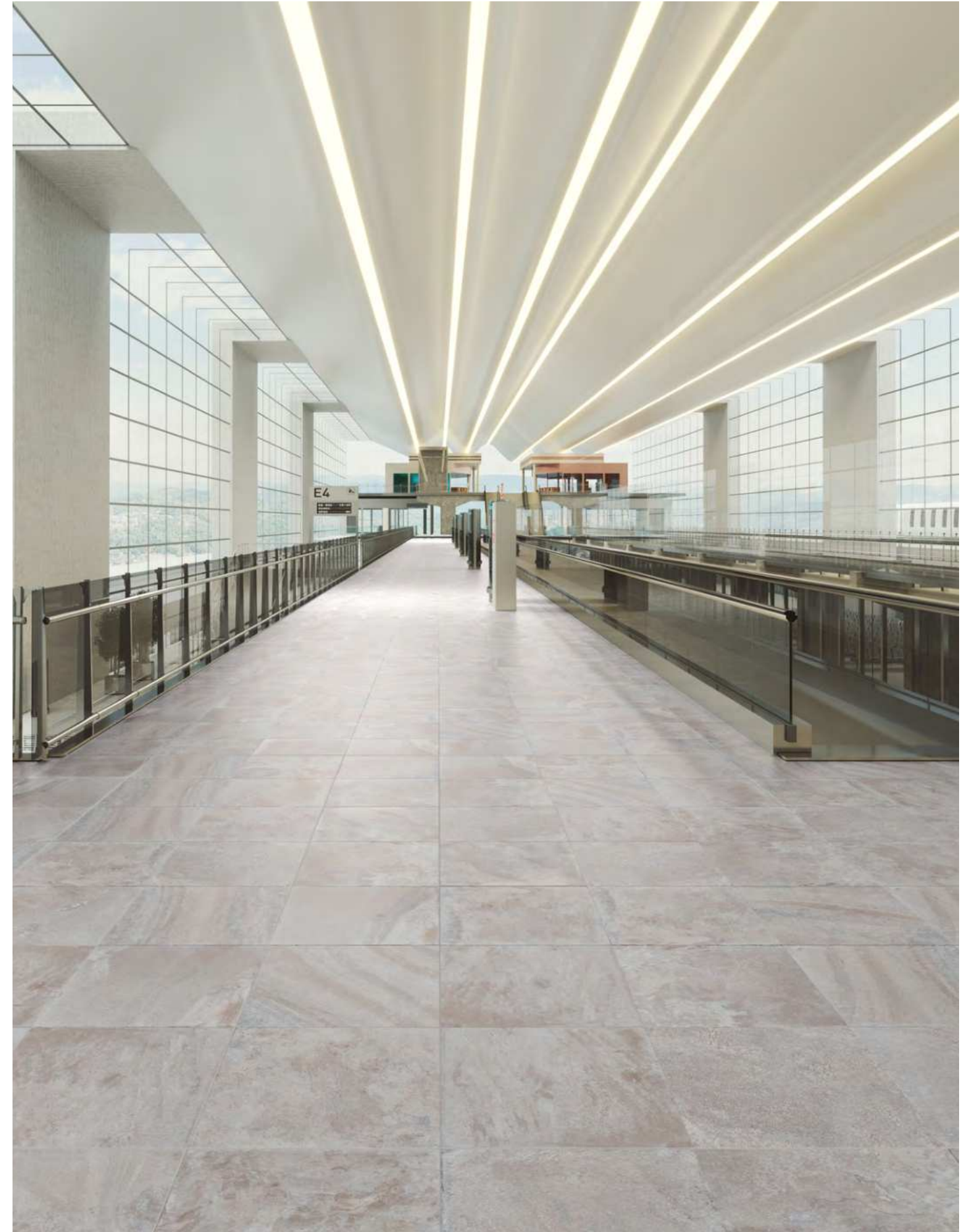

# new Dorcia

Pavimento · Gres Porcellanato Rectificado · Color Masa  
Floor tile · Rectified Porcellanato Tiles · Coloured Biscuit



\* Antislip

# new Dorcia

Efecto Piedra  
Stone Look



## Dorcia Acero

120 cm x 120 cm x 0,85 cm / 47" x 47"	L	100348026	G392	(RIO)
* 120 cm x 120 cm x 0,85 cm / 47" x 47"	L	100348040	G393	
80 cm x 80 cm x 0,85 cm / 32" x 32"	L	100348060	G369	(RIO)
Butech: Colorstuk Rapid Gris		100236834		



## Dorcia Bone

120 cm x 120 cm x 0,85 cm / 47" x 47"	L	100348020	G392	(RIO)
* 120 cm x 120 cm x 0,85 cm / 47" x 47"	L	100348036	G393	
80 cm x 80 cm x 0,85 cm / 32" x 32"	L	100348054	G369	(RIO)
Butech: Colorstuk Rapid Beige		100236808		



## Dorcia Marfil

120 cm x 120 cm x 0,85 cm / 47" x 47"	L	100348023	G392	(RIO)
* 120 cm x 120 cm x 0,85 cm / 47" x 47"	L	100348038	G393	
80 cm x 80 cm x 0,85 cm / 32" x 32"	L	100348057	G369	(RIO)
Butech: Colorstuk Especial Maple		100243271		



Dorcia Marfil 120 cm x 120 cm  
Dorcia Marfil 59,6 cm x 150 cm  
Line Dorcia Marfil 59,6 cm x 150 cm

### Zócalo Skirting Board

Modelo - Model	9 x 120 L G78	9 x 80 L G63
Acero	100348251	100348260
Bone	100348249	100348258
Marfil	100348250	100348259

### Huella Técnica Step Tile

Modelo - Model	31,6 x 120 L G180	H.T.D.-R.S.T. G187	H.T.I.-L.S.T. G187
Acero	100348112	100348122	100348133
* Acero	100348115	100348125	100348136
Bone	100348110	100348120	100348131
* Bone	100348113	100348123	100348134
Marfil	100348111	100348121	100348132
* Marfil	100348114	100348124	100348135
Modelo - Model	31,6 x 80 L G153	H.T.D.-R.S.T. G181	H.T.I.-L.S.T. G181
Acero	100348143	100348148	100348233
Bone	100348141	100348146	100348231
Marfil	100348142	100348147	100348232

### Embalaje Packing

Modelo - Model	PZ	M2	KG	CJ	M2	KG	Butech
120 x 120 L	1	1,44	32	42	60,48	1278	One-flex Prem. / Super-flex s2
80 x 80 L	2	1,28	26	45	57,60	1188	Fr-one n / One-flex Prem.
ZOC.-S.B. 120 L	7	0,76	16	70	52,92	671	
ZOC.-S.B. 80 L	7	0,50	10	98	49,39	1005	
HT.-ST. 120 L	2	0,84	16	26	21,78	416	
HT.E.-ST.C. 120 L	1	0,43	9	26	11,19	208	
HT.-ST. 80 L	2	0,56	15	26	14,52	387	
HT.E.-ST.C. 80 L	1	0,29	7	26	7,56	194	

Valores aproximados. Approximated values.



# new Dorcia

Revestimiento · Monoporosa Rectificado  
Wall tile · Rectified

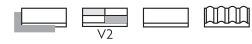

**\*\* Perfil - Profile**  
Consultar disponibilidad para otros formatos  
Check availability for other sizes



## Dorcia Acero

59,6 cm x 150 cm x 1,1 cm / 24" x 59"	100347986	G276
** 1,5 cm x 59,6 cm / 2/13" x 24"	100348082	G92

## Line Dorcia Acero

59,6 cm x 150 cm x 1,1 cm / 24" x 59"	100348002	G278
Butech: Colorstuk Rapid Gris	100236834	

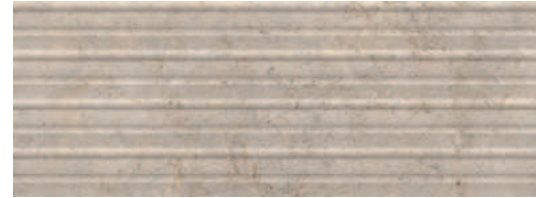

## Dorcia Bone

59,6 cm x 150 cm x 1,1 cm / 24" x 59"	100347980	G276
** 1,5 cm x 59,6 cm / 2/13" x 24"	100348080	G92

## Line Dorcia Bone

59,6 cm x 150 cm x 1,1 cm / 24" x 59"	100347996	G278
Butech: Colorstuk Rapid Beige	100236808	



## Dorcia Marfil

59,6 cm x 150 cm x 1,1 cm / 24" x 59"	100347983	G276
** 1,5 cm x 59,6 cm / 2/13" x 24"	100348081	G92

## Line Dorcia Marfil

59,6 cm x 150 cm x 1,1 cm / 24" x 59"	100347999	G278
Butech: Colorstuk Especial Maple	100243271	



Embalaje  
Packing



Modelo - Model	PZ	M2	KG	CJ	M2	KG	Butech
59,6 x 150	3	2,68	49	20	53,64	973	Fr-one n / One-flex Prem.
Line	3	2,68	55	18	48,27	997	Fr-one n / One-flex Prem.
Perfil 1,5 x 59,6	15	0,27	4	28	7,51	100	

Valores aproximados. Approximated values.

# new Dorcia - Line

Efecto Piedra  
Stone Look



Dorcia Marfil 120 cm x 120 cm  
Dorcia Marfil 59,6 cm x 150 cm  
Line Dorcia Marfil 59,6 cm x 150 cm

Efecto Piedra · Stone Look

# Dover

Pavimento · Gres Porcellanato Rectificado · Color Masa  
Floor tile · Rectified Porcellanato Tiles · Coloured Biscuit



\* Antislip



## Dover Acero

59,6 cm x 59,6 cm x 0,85 cm / 24" x 24"	L	100324907	G354	[R10]
*59,6 cm x 59,6 cm x 0,85 cm / 24" x 24"	L	100325136	G359	
Butech: Colorstuk Rapid Gris		100236834		



## Dover Caliza

59,6 cm x 59,6 cm x 0,85 cm / 24" x 24"	L	100324908	G354	[R9]
*59,6 cm x 59,6 cm x 0,85 cm / 24" x 24"	L	100325137	G359	
Butech: Colorstuk Rapid Gris		100236834		

Para la confección del acabado antislip y con el objetivo de mejorar las propiedades higiénicas, se han eliminado las imágenes más claras de la serie original.  
For the preparation of the antislip finish and to improve the hygienic properties, the clearest images of the original range have been removed.



## Dover Antique

59,6 cm x 59,6 cm x 0,85 cm / 24" x 24"	L	100324917	G359	[R9]
Butech: Colorstuk Rapid Cemento		100236449		

8 decorados distintos aleatorios.  
8 different random patterns.

# Dover - Antique

Efecto Piedra  
Stone Look



Dover Caliza 59,6 cm x 59,6 cm  
Dover Antique 33,3 cm x 100 cm

## Embalaje Packing



Modelo - Model	PZ	M2	KG	CJ	M2	KG	Butech
59,6 x 59,6 L	5	1,78	36	32	56,83	1161	Fr-one n / One-flex Prem.
Antique	5	1,78	36	32	56,84	1130	Fr-one n / One-flex Prem.
ZOC.-S.B. 59,6 L	20	1,07	19	56	60,07	1058	
HT.-ST. 59,6 L	2	0,42	6	48	19,97	306	
HT.E.-ST.C. 59,6 L	1	0,21	3	48	10,54	153	

Valores aproximados. Approximated values.

## Zócalo Skirting Board



Modelo - Model 9 x 59,6 L G30

Acero 100327469

Caliza 100326402

## Huella Técnica Step Tile



Modelo - Model	31,6 x 59,6 L G130	HT.D.-R.S.T. G150	HT.I.-L.S.T. G150
Acero	100328688	100328666	100328716
Caliza	100326146	100326248	100326255

# Dover

Revestimiento · Monoporosa Rectificado  
Wall tile · Rectified

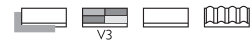
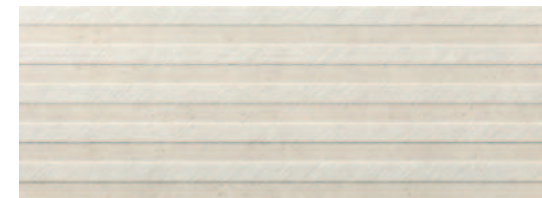
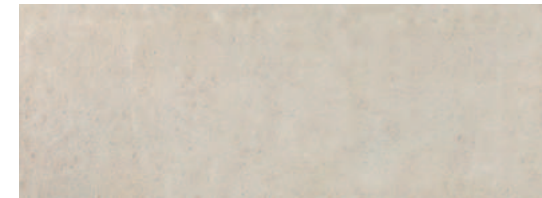

\*\* Perfil - Profile  
Consultar disponibilidad para otros formatos  
Check availability for other sizes

## Dover Acero

33,3 cm x 100 cm x 0,9 cm / 13" x 40"	100291805	G261
** 1,5 cm x 33,3 cm / 2 1/8" x 13"	100293585	G77

## Belice Acero

33,3 cm x 100 cm x 0,9 cm / 13" x 40"	100291649	G271
---------------------------------------	-----------	------

## Dover Modern Line Acero

33,3 cm x 100 cm x 0,9 cm / 13" x 40"	100291810	G271
Butech: Colorstuk Rapid Gris	100236834	



## Dover Caliza

33,3 cm x 100 cm x 0,9 cm / 13" x 40"	100291808	G261
** 1,5 cm x 33,3 cm / 2 1/8" x 13"	100293651	G77

## Belice Caliza

33,3 cm x 100 cm x 0,9 cm / 13" x 40"	100291710	G271
---------------------------------------	-----------	------

## Dover Modern Line Caliza

33,3 cm x 100 cm x 0,9 cm / 13" x 40"	100291807	G271
Butech: Colorstuk Rapid Gris	100236834	



## Dover Antique

33,3 cm x 100 cm x 0,9 cm / 13" x 40"	100292687	G271
Butech: Colorstuk Rapid Cemento	100236449	

6 decorados distintos aleatorios.  
6 different random patterns.

## Dover - Antique - Belice - Modern Line



Dover Acero 33,3 cm x 100 cm  
Dover Acero 59,6 cm x 59,6 cm

Pavimento combinable: SERIE DOVER 59,6 CM X 59,6 CM  
Floor tiles combinations: DOVER SERIE 24" X 24"

Embalaje  
Packing



Modelo - Model	PZ	M2	KG	CJ	M2	KG	Butech
33,3 x 100	5	1,66	26	44	73,26	1156	Fr-one n / One-flex Prem.
Belice	5	1,66	25	44	73,26	1122	Fr-one n / One-flex Prem.
Modern Line	4	1,33	25	44	58,60	1102	Fr-one n / One-flex Prem.
Antique	5	1,66	26	44	73,26	1138	Fr-one n / One-flex Prem.
Perfil 1,5 x 33,3	30	0,30	4	42	12,59	156	

Valores aproximados. Approximated values.

# Durango

Pavimento · Gres Porcelanato Rectificado · Color Masa  
Floor tile · Rectified Porcelain Tiles · Coloured Biscuit



Durango

Efecto Piedra  
Stone Look



## Durango Acero

120 cm x 120 cm x 0,85 cm / 47" x 47"	L	100309204	G392	TECH
* 120 cm x 120 cm x 0,85 cm / 47" x 47"	L	100309230	G393	TECH
120 cm x 120 cm x 0,85 cm / 47" x 47" / C2	L	100348433	G392	R10
80 cm x 80 cm x 0,85 cm / 32" x 32"	L	100315899	G369	
80 cm x 80 cm x 0,85 cm / 32" x 32" / C2	L	100348415	G369	R10
59,6 cm x 59,6 cm x 0,85 cm / 24" x 24"	L	100324925	G354	R9
* 59,6 cm x 59,6 cm x 0,85 cm / 24" x 24"	L	100325109	G359	R13
59,6 cm x 59,6 cm x 0,85 cm / 24" x 24" / C2	L	100348373	G354	R10
* 59,6 cm x 59,6 cm x 2 cm / 24" x 24"		100297841	G365	R12
Butech: Colorstuk Especial Ash		100204245		



## Durango Bone

120 cm x 120 cm x 0,85 cm / 47" x 47"	L	100306274	G392	TECH
* 120 cm x 120 cm x 0,85 cm / 47" x 47"	L	100306281	G393	TECH
120 cm x 120 cm x 0,85 cm / 47" x 47" / C2	L	100348436	G392	R10
* 120 cm x 120 cm x 2 cm / 47" x 47"		100349696	G390	R12
80 cm x 80 cm x 0,85 cm / 32" x 32"	L	100315913	G369	
80 cm x 80 cm x 0,85 cm / 32" x 32" / C2	L	100348418	G369	R10
59,6 cm x 59,6 cm x 0,85 cm / 24" x 24"	L	100324927	G354	
* 59,6 cm x 59,6 cm x 0,85 cm / 24" x 24"	L	100325142	G359	R11
59,6 cm x 59,6 cm x 0,85 cm / 24" x 24" / C2	L	100348376	G354	R10
* 59,6 cm x 59,6 cm x 2 cm / 24" x 24"		100297799	G365	R12
Butech: Colorstuk Rapid Marfil		100236794		
Butech: Colorstuk Especial Nacaré		100238235		
Butech: Colorstuk Rapid Caliza		100331788		



Durango Bone 120 cm x 120 cm

### Embalaje Packing

Modelo - Model	PZ	M2	KG	CJ	M2	KG	Butech
120 x 120 L	1	1,44	30	42	60,48	1273	One-flex Prem. / Super-flex s2
120 x 120 x 2	1	1,44	67	18	25,92	1211	
80 x 80 L	2	1,28	26	45	57,60	1170	One-flex Prem. / Super-flex s2
59,6 x 59,6 L	5	1,78	36	32	56,83	1170	Fr-one n / One-flex Prem.
59,6 x 59,6 x 2	2	0,71	34	32	22,73	1095	
ZOC.-S.B. 120 L	7	0,76	10	70	30,24	671	
ZOC.-S.B. 80 L	7	0,50	26	98	49,39	1215	
ZOC.-S.B. 59,6 L	20	1,07	19	56	60,07	1058	
HT.-ST. 120 L	2	0,84	16	26	21,78	416	
HTE.-ST.C. 120 L	1	0,43	9	26	11,19	234	
HT.-ST. 80 L	2	0,56	15	26	14,52	388	
HT.E.-ST.C. 80 L	1	0,29	7	26	7,56	194	
HT.-ST. 59,6 L	2	0,42	6	48	19,97	305	
HTE.-ST.C. 59,6 L	1	0,22	3	48	10,54	153	

Valores aproximados. Approximated values.

### Zócalo Skirting Board

Modelo - Model	9 x 120 L G78	9 x 80 L G63	9 x 59,6 L G30
Acero	100313829	100348811	100326421
Bone	100308250	100348812	100326399

### Huella Técnica Step Tile

Modelo - Model	31,6 x 120 L G180	H.T.D.-R.S.T. G187	H.T.I.-L.S.T. G187
Acero	100306744	100307694	100307887
* Acero	100306786	100307882	100307651
Bone	100307607	100307695	100307627
* Bone	100307596	100307675	100307896

Modelo - Model	31,6 x 80 L G153	H.T.D.-R.S.T. G181	H.T.I.-L.S.T. G181
Acero	100315863	100315920	100315883
Bone	100315849	100315914	100315865

Modelo - Model	31,6 x 59,6 L G130	H.T.D.-R.S.T. G150	H.T.I.-L.S.T. G150
Acero	100326134	100326225	100326256
* Acero	100326160	100326199	100326276
Bone	100326128	100326250	100326304
* Bone	100326127	100326226	100326303

# Durango

Revestimiento · Monoporosa Rectificado  
Wall tile · Rectified



\*\* Perfil - Profile  
Consultar disponibilidad para otros formatos  
Check availability for other sizes

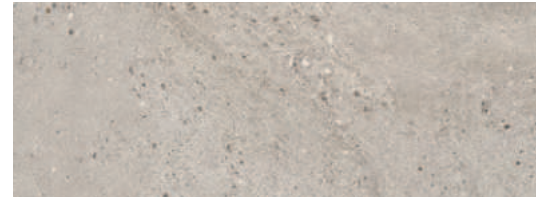

## Durango Acero

59,6 cm x 150 cm x 1,1 cm / 24" x 59"	100272816	G276
** 1,5 cm x 59,6 cm / 2/3" x 24"	100274438	G92
33,3 cm x 100 cm x 0,9 cm / 13" x 40"	100291815	G261
** 1,5 cm x 33,3 cm / 2/3" x 13"	100293636	G77
Butech: Colorstuk Rapid Gris	100236834	



## Durango Bone

59,6 cm x 150 cm x 1,1 cm / 24" x 59"	100272858	G276
** 1,5 cm x 59,6 cm / 2/3" x 24"	100274490	G92
33,3 cm x 100 cm x 0,9 cm / 13" x 40"	100291816	G261
** 1,5 cm x 33,3 cm / 2/3" x 13"	100293642	G77
Butech: Colorstuk Rapid Perla	100275760	
Butech: Colorstuk Rapid Caliza	100331788	

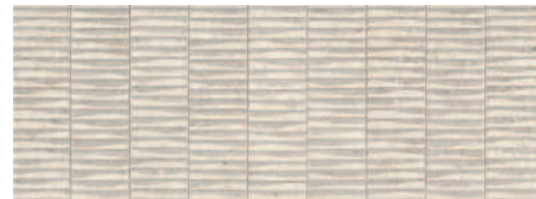

## Mosaico Durango

59,6 cm x 150 cm x 1,1 cm / 24" x 59"	100272817	G278
33,3 cm x 100 cm x 0,9 cm / 13" x 40"	100292053	G271
Butech: Colorstuk Rapid Gris	100236834	

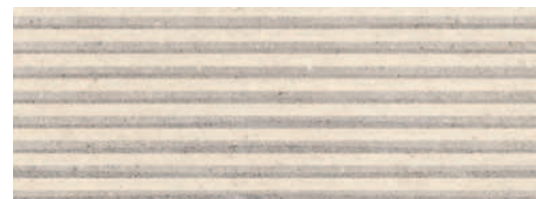
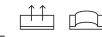

## Spiga Durango

59,6 cm x 150 cm x 1,1 cm / 24" x 59"	100272882	G278
33,3 cm x 100 cm x 0,9 cm / 13" x 40"	100291793	G271
Butech: Colorstuk Rapid Gris	100236834	
Butech: Colorstuk Especial Nacaré	100238235	

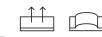

Pavimento combinable: SERIE DURANGO 59,6 CM X 59,6 CM  
Floor tiles combinations: DURANGO SERIE 24" X 24"

Embalaje  
Packing



Modelo - Model	PZ	M2	KG	CJ	M2	KG	Butech
59,6 x 150	3	2,68	49	20	53,64	973	Fr-one n / One-flex Prem.
Mosaico 59,6	3	2,68	55	18	48,27	997	Fr-one n / One-flex Prem.
Spiga 59,6	3	2,68	53	18	48,27	945	Fr-one n / One-flex Prem.
33,3 x 100	5	1,66	26	44	73,26	1153	Fr-one n / One-flex Prem.
Mosaico 33,3	4	1,33	24	44	58,61	1055	Fr-one n / One-flex Prem.
Spiga 33,3	4	1,33	22	44	58,61	981	Fr-one n / One-flex Prem.
Perfil 1,5 x 59,6	15	0,27	4	28	7,51	100	
Perfil 1,5 x 33,3	30	0,30	4	42	12,59	156	

Valores aproximados. Approximated values.

# Durango - Mosaico - Spiga



Durango Acero 33,3 cm x 100 cm  
Spiga Durango 33,3 cm x 100 cm

Efecto Piedra · Stone Look

Efecto Piedra  
Stone Look

# Hannover

Pavimento · Gres Porcellanato Rectificado · Color Masa  
Floor tile · Rectified Porcellanato Tiles · Coloured Biscuit



# Hannover

Efecto Piedra  
Stone Look



## Hannover Bone

120 cm x 120 cm x 0,85 cm / 47" x 47"	L	100310703	G392	
* 120 cm x 120 cm x 0,85 cm / 47" x 47"	L	100310761	G393	
59,6 cm x 59,6 cm x 0,85 cm / 24" x 24"	L	100325051	G354	
* 59,6 cm x 59,6 cm x 0,85 cm / 24" x 24"	L	100310657	G359	
Butech: Colorstuk Especial Nacaré		100238235		



## Hannover Topo

120 cm x 120 cm x 0,85 cm / 47" x 47"	L	100310916	G392	
* 120 cm x 120 cm x 0,85 cm / 47" x 47"	L	100310948	G393	[R12]
59,6 cm x 59,6 cm x 0,85 cm / 24" x 24"	L	100324940	G354	[R9]
* 59,6 cm x 59,6 cm x 0,85 cm / 24" x 24"	L	100314122	G359	
Butech: Colorstuk Rapid Gris		100236834		



Hannover Topo 120 cm x 120 cm  
Hannover Topo 59,6 cm x 150 cm  
Listón Hannover Bone Topo 59,6 cm x 150 cm

Zócalo  
Skirting Board



Modelo - Model	9 x 120 L G78	9 x 59,6 L G30
Bone	100314385	100328136
Topo	100314292	100328153

Huella Técnica  
Step Tile



Modelo - Model	31,6 x 120 L G180	H.T.D.-R.S.T. G187	H.T.I.-L.S.T. G187
Bone	100314462	100314623	100314518
* Bone	100314457	100314622	100314554
Topo	100314472	100314539	100314547
* Topo	100314465	100314514	100314564

Modelo - Model	31,6 x 59,6 L G130	H.T.D.-R.S.T. G150	H.T.I.-L.S.T. G150
Bone	100328798	100328834	100328811
* Bone	100328778	100328827	100328785
Topo	100328784	100328746	100328781
* Topo	100328801	100328772	100328821

Embalaje  
Packing



Modelo - Model	PZ	M2	KG	CJ	M2	KG	Butech
120 x 120 L	1	1,44	32	42	60,48	1332	One-flex Prem. / Super-flex s2
59,6 x 59,6 L	5	1,78	36	32	56,83	1170	Fr-one n / One-flex Prem.
ZOC.-S.B. 120 L	7	0,76	10	70	30,24	671	
ZOC.-S.B. 59,6 L	20	1,07	19	56	60,07	1058	
HT.-ST. 120 L	2	0,84	16	26	21,78	416	
HT.E.-ST.C. 120 L	1	0,43	8	26	11,19	208	
HT.-ST. 59,6 L	2	0,42	6	48	19,97	305	
HT.E.-ST.C. 59,6 L	1	0,22	3	48	10,54	153	

Valores aproximados. Approximated values.

# Hannover

Revestimiento · Monoporosa Rectificado  
Wall tile · Rectified



**\*\* Perfil - Profile**  
Consultar disponibilidad para otros formatos  
Check availability for other sizes



## Hannover Bone

59,6 cm x 150 cm x 1,1 cm / 24" x 59"	100304574	G276
** 1,5 cm x 59,6 cm / 2/3" x 24"	100314322	G92
Butech: Colorstuk Rapid Perla	100275760	



## Hannover Topo

59,6 cm x 150 cm x 1,1 cm / 24" x 59"	100304568	G276
** 1,5 cm x 59,6 cm / 2/3" x 24"	100314323	G92
Butech: Colorstuk Rapid Gris	100236834	



## Deco Hannover

59,6 cm x 150 cm x 1,1 cm / 24" x 59"	100305932	G278
Butech: Colorstuk Rapid Manhattan	100236464	
3 decorados distintos aleatorios. 3 different random patterns.		



## Listón Hannover Bone Topo

59,6 cm x 150 cm x 1,1 cm / 24" x 59"	100304585	G278
Butech: Colorstuk Rapid Gris	100236834	



Pavimento combinable: SERIE HANNOVER 59,6 CM X 59,6 CM  
Floor tiles combinations: HANNOVER SERIE 24" X 24"

Embalaje  
Packing



Modelo - Model	PZ	M2	KG	CJ	M2	KG	Butech
59,6 x 150	3	2,68	47	20	53,64	942	Fr-one n / One-flex Prem.
Deco / Listón	3	2,68	47	18	48,28	848	Fr-one n / One-flex Prem.
Perfil 1,5 x 59,6	15	0,27	4	28	7,51	100	

Valores aproximados. Approximated values.

## Hannover - Deco - Listón



Efecto Piedra  
Stone Look

Hannover Topo 59,6 cm x 150 cm  
Deco Hannover 59,6 cm x 150 cm

Efecto Piedra · Stone Look

# Image

Pavimento · Gres Porcellanato Rectificado · Color Masa  
Floor tile · Rectified Porcellanato Tiles · Coloured Biscuit

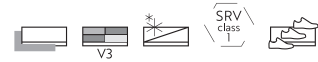

## Image Cream

40 cm x 80 cm x 1,05 cm / 16" x 32"	100202078	G349	R9
* 40 cm x 80 cm x 1,05 cm / 16" x 32"	100295608	G358	R12
Butech: Colorstuk Rapid Beige	100236808		



## Image Dark

59,6 cm x 120 cm x 1,15 cm / 24" x 47"	100202673	G369	R9
59,6 cm x 120 cm x 1,15 cm / 24" x 47" / C2	100348458	G369	R10
40 cm x 80 cm x 1,05 cm / 16" x 32"	100202102	G349	
* 40 cm x 80 cm x 1,05 cm / 16" x 32"	100295628	G358	R13
40 cm x 80 cm x 1,05 cm / 16" x 32" / C2	100348461	G349	R10
Butech: Colorstuk Rapid Antracita	100236481		

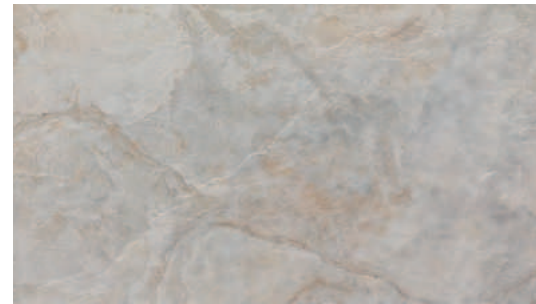

## Image Silver

59,6 cm x 120 cm x 1,15 cm / 24" x 47"	100202669	G369	R9
40 cm x 80 cm x 1,05 cm / 16" x 32"	100202111	G349	R10
* 40 cm x 80 cm x 1,05 cm / 16" x 32"	100295659	G358	
Butech: Colorstuk Rapid Cemento	100236449		

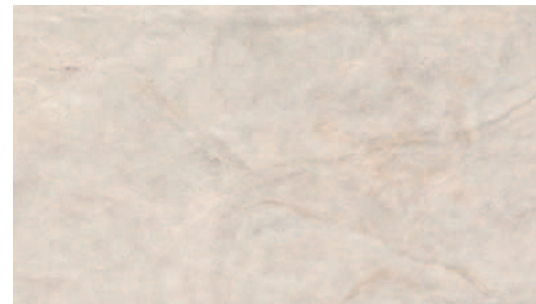

## Image White

40 cm x 80 cm x 1,05 cm / 16" x 32"	100202103	G349
* 40 cm x 80 cm x 1,05 cm / 16" x 32"	100295646	G358
Butech: Colorstuk Rapid Gris	100236834	



Image White 40 cm x 80 cm  
Deco Image White 33,3 cm x 100 cm

### Zócalo Skirting Board

Modelo - Model	9 x 120 G78	9 x 80 G63
Cream		100348797
Dark	100295593	100348798
Silver	100295558	100348799
White		100348800

### Huella Técnica Step Tile

Modelo - Model	31,6 x 120 G180	HT.D.-R.S.T. G187	HT.I.-L.S.T. G187
Dark	100282479	100282445	100282468
Silver	100234771	100254639	100266907

### Embalaje Packing

Modelo - Model	PZ	M2	KG	CJ	M2	KG	Butech
59,6 x 120	2	1,43	37	28	40,05	1052	One-flex Prem. / Super-flex s2
40 x 80	4	1,28	30	48	61,44	1463	One-flex Prem. / Super-flex s2
ZOC.-S.B. 120	6	0,64	17	70	25,92	1202	
ZOC.-S.B. 80	6	0,43	11	98	42,32	1215	
HT.-S.T. 120	2	0,84	22	26	21,77	581	
HT.E.-S.T.C. 120	1	0,43	11	26	10,89	291	
HT.-S.T. 80	2	0,56	15	26	14,52	388	
HT.E.-S.T.C. 80	1	0,29	7	26	7,56	194	

Valores aproximados. Approximated values.

Modelo - Model	31,6 x 80 G153	HT.D.-R.S.T. G181	HT.I.-L.S.T. G181
Cream	100203927	100233716	100233742
*Cream	100295584	100295574	100295562
Dark	100203886	100282337	100282352
*Dark	100295528	100295600	100295581
Silver	100203876	100263365	100282678
*Silver	100267173	100295557	100295582
White	100203900	100271746	100271747
*White	100295585	100295610	100295571



# Image

Revestimiento · Monoporosa Rectificado  
Wall tile · Rectified



**\*\* Perfil - Profile**  
Consultar disponibilidad para otros formatos  
Check availability for other sizes



## Image Cream

59,6 cm x 150 cm x 1,1 cm / 24" x 59"	100293246	G276
** 1,5 cm x 59,6 cm / 2/3" x 24"	100293491	G92
33,3 cm x 100 cm x 0,9 cm / 13" x 40"	100295155	G271
** 1,5 cm x 33,3 cm / 2/3" x 13"	100203917	G77

## Deco Image Cream

33,3 cm x 100 cm x 0,9 cm / 13" x 40"	100294403	G271
Butech: Colorstuk Rapid Beige	100236808	



## Image Dark

59,6 cm x 150 cm x 1,1 cm / 24" x 59"	100293238	G276
** 1,5 cm x 59,6 cm / 2/3" x 24"	100293454	G92
33,3 cm x 100 cm x 0,9 cm / 13" x 40"	100295170	G271
** 1,5 cm x 33,3 cm / 2/3" x 13"	100203905	G77

## Deco Image Dark

33,3 cm x 100 cm x 0,9 cm / 13" x 40"	100294303	G271
Butech: Colorstuk Rapid Antracita	100236481	



## Image Silver

59,6 cm x 150 cm x 1,1 cm / 24" x 59"	100293271	G276
** 1,5 cm x 59,6 cm / 2/3" x 24"	100293465	G92
33,3 cm x 100 cm x 0,9 cm / 13" x 40"	100295171	G271
** 1,5 cm x 33,3 cm / 2/3" x 13"	100203919	G77

## Deco Image Silver

33,3 cm x 100 cm x 0,9 cm / 13" x 40"	100294391	G271
Butech: Colorstuk Rapid Cemento	100236449	



# Image - Deco

Revestimiento · Monoporosa Rectificado  
Wall tile · Rectified



## Image White

59,6 cm x 150 cm x 1,1 cm / 24" x 59"	100293209	G276
** 1,5 cm x 59,6 cm / 2/3" x 24"	100293530	G92
33,3 cm x 100 cm x 0,9 cm / 13" x 40"	100295162	G271
** 1,5 cm x 33,3 cm / 2/3" x 13"	100203906	G77

## Deco Image White

33,3 cm x 100 cm x 0,9 cm / 13" x 40"	100294306	G271
Butech: Colorstuk Rapid White	100238236	



Image Dark 33,3 cm x 100 cm



Pavimento combinable: SERIE IMAGE 40 CM X 80 CM  
Floor tiles combinations: IMAGE SERIE 16" X 32"

Embalaje  
Packing



Modelo - Model	PZ	M2	KG	CJ	M2	KG	Butech
59,6 x 150	3	2,68	47	20	53,64	942	Fr-one n / One-flex Prem.
33,3 x 100	5	1,66	26	44	73,26	1213	Fr-one n / One-flex Prem.
Deco	4	1,33	24	44	58,60	1020	Fr-one n / One-flex Prem.
Perfil 1,5 x 59,6	15	0,27	4	28	7,51	100	
Perfil 1,5 x 33,3	30	0,30	4	42	12,59	156	

Valores aproximados. Approximated values.

# Irish

Pavimento · Gres Porcellanato Rectificado · Color Masa  
 Floor tile · Rectified Porcellanato Tiles · Coloured Biscuit



Irish



## Irish Blanco

33 cm x 66 cm x 1,05 cm / 13" x 26"	100121205	G331
Butech: Colorstuk Rapid Blanco	100236463	

### Embalaje Packing



Modelo - Model	PZ	M2	KG	CJ	M2	KG	Butech
33 x 66	4	0,87	21	48	41,82	1019	Fr-one n / One-flex Prem.
ZOC.-S.B. 66	12	0,71	17	80	57,02	1340	
HT.-ST. 66	2	0,42	12	48	19,97	596	
HT.E.-ST.C. 66	1	0,23	6	40	9,21	248	

Valores aproximados. Approximated values.

### Zócalo

Skirting Board



Modelo - Model	9 x 66 G34
Blanco	100298818

### Huella Técnica

Step Tile



Modelo - Model	31,6 x 66 G130	HT.D.-R.S.T. G150	HT.I.-L.S.T. G150
Blanco	100213531	100213530	100213504



Efecto Piedra  
Stone Look

# Karachi

Pavimento · Gres Porcelanato Rectificado · Color Masa  
Floor tile · Rectified Porcelain Tiles · Coloured Biscuit

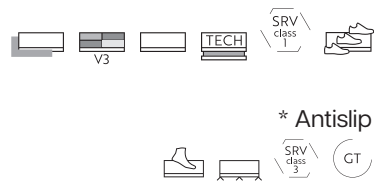

## Karachi Acero

120 cm x 120 cm x 0,85 cm / 47" x 47"	L	100312973	G392
* 120 cm x 120 cm x 0,85 cm / 47" x 47"	L	100313861	G393
Butech: Colorstuk Rapid Cemento		100236449	



## Karachi Grey

120 cm x 120 cm x 0,85 cm / 47" x 47"	L	100309223	G392
* 120 cm x 120 cm x 0,85 cm / 47" x 47"	L	100310494	G393
120 cm x 120 cm x 0,85 cm / 47" x 47" / C2	L	100348445	G392
Butech: Colorstuk Rapid Negro		100236475	

R12  
R10

### Embalaje Packing



Modelo - Model	PZ	M2	KG	CJ	M2	KG	Butech
120 x 120 L	1	1,44	32	42	60,48	1332	One-flex Prem. / Super-flex s2
ZOC.-S. B. 120 L	7	0,76	10	70	30,24	671	
HT.-ST. 120 L	2	0,84	16	26	21,78	416	
HTE.-ST.C. 120 L	1	0,43	9	26	11,19	234	

Valores aproximados. Approximated values.

### Zócalo Skirting Board



Modelo - Model	9 x 120 L	G78
Acero	100313851	
Grey	100310140	

### Huella Técnica Step Tile



Modelo - Model	31,6 x 120 L	G180	HT.D.-R.ST.	G187	HT.L.-L.ST.	G187
Acero	100307657		100307577		100307660	
* Acero	100307673		100307575		100307629	
Grey	100307677		100307593		100307641	
* Grey	100307646		100307578		100307636	

Revestimiento · Monoporosa Rectificado  
Wall tile · Rectified



## Karachi Grey

59,6 cm x 150 cm x 1,1 cm / 24" x 59"	100280817	G276
** 1,5 cm x 59,6 cm / 2/3" x 24"	100281163	G92
Butech: Colorstuk Rapid Negro	100236475	

\*\* Perfil - Profile  
Consultar disponibilidad para otros formatos  
Check availability for other sizes



Karachi Grey 120 cm x 120 cm

### Embalaje Packing

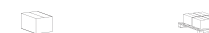

Modelo - Model	PZ	M2	KG	CJ	M2	KG	Butech
59,6 x 150	3	2,68	47	20	53,64	942	Fr-one n / One-flex Prem.
Perfil 1,5 x 59,6	15	0,27	4	28	7,51	100	

Valores aproximados. Approximated values.



# Lamu

Pavimento · Gres Porcelanato Rectificado · Color Masa  
Floor tile · Rectified Porcelain Tiles · Coloured Biscuit



## Lamu Acero

100 cm x 100 cm x 1,2 cm / 40" x 40"		100337294	G377
59,6 cm x 59,6 cm x 0,85 cm / 24" x 24"	L	100337323	G347
Butech: Colorstuk Rapid Manhattan		100236464	



## Lamu Caliza

100 cm x 100 cm x 1,2 cm / 40" x 40"		100337306	G377
59,6 cm x 59,6 cm x 0,85 cm / 24" x 24"	L	100337293	G347
Butech: Colorstuk Rapid Gris		100236834	

# Lamu - Deco

Revestimiento · Monoporosa Rectificado  
Wall tile · Rectified

\*\* Perfil - Profile  
Consultar disponibilidad para otros formatos  
Check availability for other sizes



## Lamu Acero

33,3 cm x 100 cm x 0,93 cm / 13" x 40"	100338666	G261
** 1,5 cm x 33,3 cm / 2/3" x 13"	100337960	G77
Butech: Colorstuk Rapid Manhattan	100236464	



## Lamu Caliza

33,3 cm x 100 cm x 0,93 cm / 13" x 40"	100338667	G261
** 1,5 cm x 33,3 cm / 2/3" x 13"	100337961	G77
Butech: Colorstuk Rapid Gris	100236834	

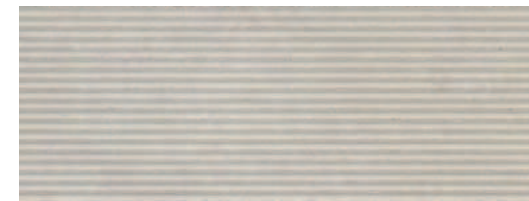

## Deco Lamu

33,3 cm x 100 cm x 0,93 cm / 13" x 40"	100338650	G271
Butech: Colorstuk Rapid Manhattan	100236464	

### Embalaje Packing



Modelo - Model	PZ	M2	KG	CJ	M2	KG	Butech
100 x 100	1	1,00	26	44	44,00	1128	One-flex Prem. / Super-flex s2
59,6 x 59,6 L	5	1,78	36	32	56,83	1170	Fr-one n / One-flex Prem.
ZOC.-S. B. 100	6	0,54	13	70	37,80	941	
ZOC.-S. B. 59,6 L	20	1,07	19	56	60,07	1058	
HT.-S.T. 100	2	0,70	20	26	18,48	520	
HTE.-S.T.C. 100	1	0,36	10	26	9,37	260	
HT.-S.T. 59,6 L	2	0,42	6	48	19,97	305	
HTE.-S.T.C. 59,6 L	1	0,22	3	48	10,54	153	

Valores aproximados. Approximated values.

### Zócalo Skirting Board



Modelo - Model	9 x 100	G74	9 x 59,6 L	G30
Acero	100337962		100337949	
Caliza	100337970		100337955	

### Huella Técnica Step Tile



Modelo - Model	31,6 x 100	G164	H.T.D.-R.S.T.	G183	H.T.I.-L.S.T.	G183
Acero	100337939		100337917		100337926	
Caliza	100337944		100337934		100337942	

Modelo - Model	31,6 x 59,6 L	G130	H.T.D.-R.S.T.	G150	H.T.I.-L.S.T.	G150
Acero	100337943		100337918		100337927	
Caliza	100337945		100337919		100337950	

Pavimento combinable: SERIE LAMU 59,6 CM X 59,6 CM  
Floor tiles combinations: LAMU SERIE 24" X 24"

### Embalaje Packing



Modelo - Model	PZ	M2	KG	CJ	M2	KG	Butech
33,3 x 100	5	1,66	27	44	73,26	1183	Fr-one n / One-flex Prem.
Deco	4	1,33	24	44	58,61	1050	Fr-one n / One-flex Prem.
Perfil 1,5 x 33,3	30	0,30	4	42	12,58	156	

Valores aproximados. Approximated values.

# Liem

Pavimento · Gres Porcelanato Rectificado · Color Masa  
Floor tile · Rectified Porcelain Tiles · Coloured Biscuit

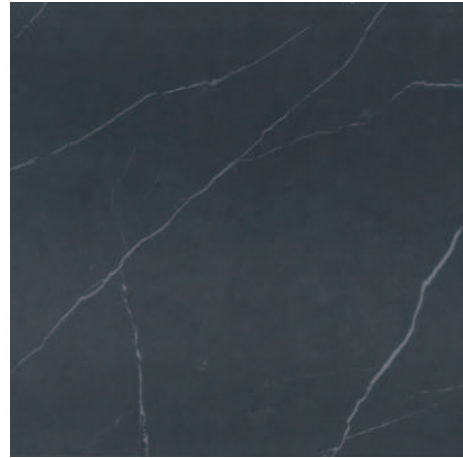

## Liem Black

59,6 cm x 59,6 cm x 0,85 cm / 24" x 24"	L	100325059	G354
Butech: Colorstuk Rapid Negro		100236475	

Liem Black 59,6 cm x 59,6 cm



### Embalaje Packing



Modelo - Model	PZ	M2	KG	CJ	M2	KG	Butech
59,6 x 59,6 L	5	1,78	36	32	56,83	1160	Fr-one n / One-flex Prem.
ZOC.-S. B. 59,6 L	20	1,07	19	56	60,08	1058	
HT.-ST. 59,6 L	2	0,42	6	48	19,97	305	
HTE.-ST.C. 59,6 L	1	0,22	3	48	10,54	153	

Valores aproximados. Approximated values.

### Zócalo Skirting Board



Modelo - Model	9 x 59,6 L	G30
Black	100328139	

### Huella Técnica Step Tile



Modelo - Model	31,6 x 59,6 L	G130	HT.D.-R.ST.	G150	HT.I.-L.S.T.	G150
Black	100328812		100328767		100328788	

# Liem

Revestimiento · Monoporosa Rectificado  
Wall tile · Rectified

\*\* Perfil - Profile  
Consultar disponibilidad para otros formatos  
Check availability for other sizes

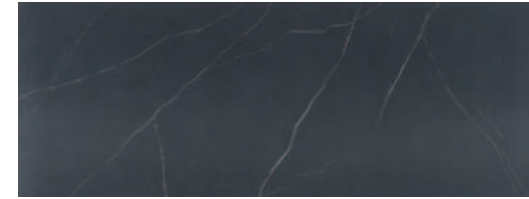

## Liem Black

59,6 cm x 150 cm x 1,1 cm / 24" x 59"	100296301	G276
** 1,5 cm x 59,6 cm / 2/13" x 24"	100300762	G92
Butech: Colorstuk Rapid Negro	100236475	

Liem Black 59,6 cm x 150 cm

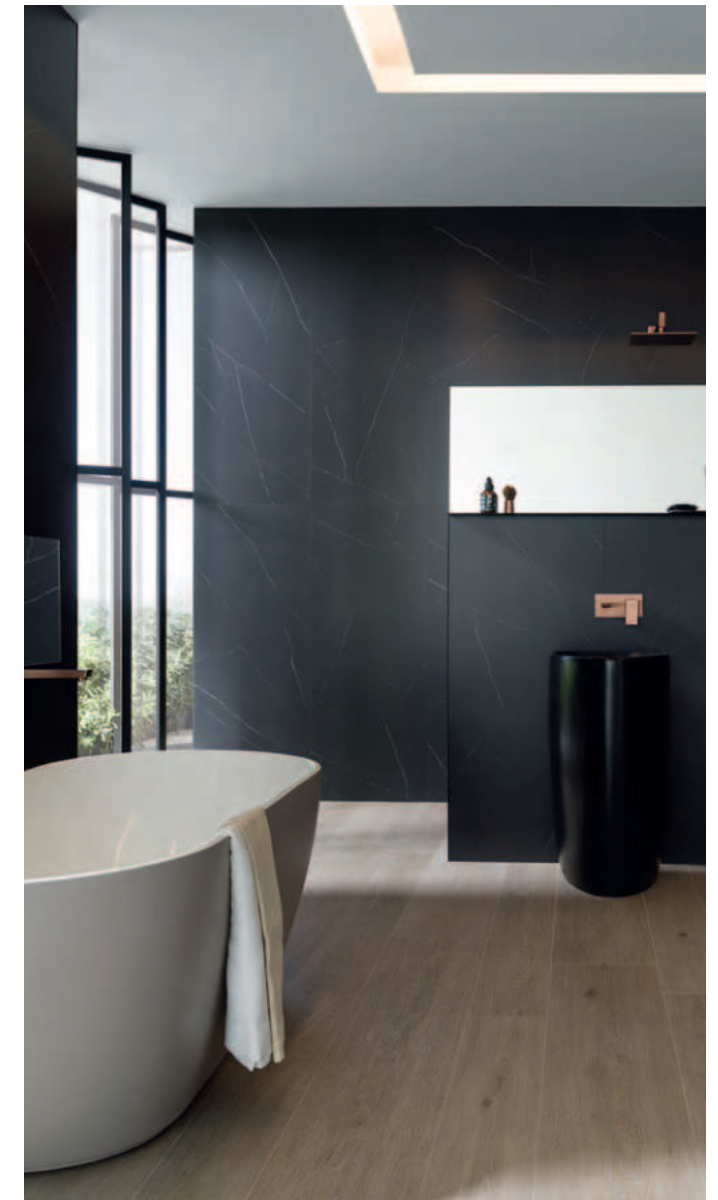

### Embalaje Packing



Modelo - Model	PZ	M2	KG	CJ	M2	KG	Butech
59,6 x 150	3	2,68	47	20	53,64	942	Fr-one n / One-flex Prem.
Perfil 1,5 x 59,6	15	0,27	4	28	7,51	100	

Valores aproximados. Approximated values.

# Lucerna

Pavimento · Gres Porcellanato Rectificado · Color Masa  
Floor tile · Rectified Porcellanato Tiles · Coloured Biscuit



Lucerna

Efecto Piedra  
Stone Look



## Lucerna Acero

120 cm x 120 cm x 0,85 cm / 47" x 47"	L	100320160	G392	R9
* 120 cm x 120 cm x 0,85 cm / 47" x 47"	L	100320137	G393	
59,6 cm x 59,6 cm x 0,85 cm / 24" x 24"	L	100320266	G354	R9
* 59,6 cm x 59,6 cm x 0,85 cm / 24" x 24"	L	100320268	G359	
Butech: Colorstuk Rapid Gris		100236834		



## Lucerna Silver

120 cm x 120 cm x 0,85 cm / 47" x 47"	L	100314132	G392	R10
* 120 cm x 120 cm x 0,85 cm / 47" x 47"	L	100314080	G393	
59,6 cm x 59,6 cm x 0,85 cm / 24" x 24"	L	100314070	G354	R9
* 59,6 cm x 59,6 cm x 0,85 cm / 24" x 24"	L	100314059	G359	
Butech: Colorstuk Rapid Manhattan		100236464		



Lucerna Acero 120 cm x 120 cm  
Lucerna Acero 45 cm x 120 cm

### Zócalo Skirting Board



Modelo - Model	9 x 120 L G78	9 x 59,6 L G30
Acero	100321825	100326422
Silver	100314289	100326426

### Embalaje Packing



Modelo - Model	PZ	M2	KG	CJ	M2	KG	Butech
120 x 120 L	1	1,44	32	42	60,48	1275	One-flex Prem. / Super-flex s2
59,6 x 59,6 L	5	1,78	36	32	56,83	1163	Fr-one n / One-flex Prem.
ZOC.-S.B. 120 L	7	0,76	16	70	30,24	671	
ZOC.-S.B. 59,6 L	20	1,07	19	56	60,08	1058	
HT.-ST. 120 L	2	0,84	16	26	21,78	416	
HT.E.-ST.C. 120 L	1	0,43	8	26	11,19	208	
HT.-ST. 59,6 L	2	0,42	6	48	19,97	306	
HT.E.-ST.C. 59,6 L	1	0,22	3	48	10,54	153	

Valores aproximados. Approximated values.

### Huella Técnica Step Tile



Modelo - Model	31,6 x 120 L G180	HT.D.-R.ST. G187	HT.I.-L.ST. G187
Acero	100321056	100321170	100321210
* Acero	100321071	100321154	100321201
Silver	100314488	100314527	100314555
* Silver	100314493	100314541	100314565

Modelo - Model	31,6 x 59,6 L G130	HT.D.-R.ST. G150	HT.I.-L.ST. G150
Acero	100326162	100326230	100326278
* Acero	100328799	100328768	100328774
Silver	100326149	100326218	100326259
* Silver	100326135	100326217	100326258

# Lucerna

Revestimiento · Monoporosa Rectificado  
Wall tile · Rectified



**\*\* Perfil - Profile**  
Consultar disponibilidad para otros formatos  
Check availability for other sizes



## Lucerna Acero

45 cm x 120 cm x 1,03 cm / 18" x 47"	100319138	G270
** 1,5 cm x 45 cm / 2/3" x 18"	100319147	G92

## Deco Lucerna Acero

45 cm x 120 cm x 1,03 cm / 18" x 47"	100319137	G274
Butech: Colorstuk Rapid Gris	100236834	



## Lucerna Silver

45 cm x 120 cm x 1,03 cm / 18" x 47"	100314058	G270
** 1,5 cm x 45 cm / 2/3" x 18"	100314300	G92

## Deco Lucerna Silver

45 cm x 120 cm x 1,03 cm / 18" x 47"	100319162	G274
Butech: Colorstuk Rapid Manhattan	100236464	



Pavimento combinable: SERIE LUCERNA 59,6 CM X 59,6 CM  
Floor tiles combinations: LUCERNA SERIE 24" X 24"

Embalaje  
Packing



Modelo - Model	PZ	M2	KG	CJ	M2	KG	Butech
45 x 120	3	1,62	27	40	64,80	1097	Fr-one n / One-flex Prem.
Deco	3	1,62	28	40	64,80	1128	Fr-one n / One-flex Prem.
Perfil 1,5 x 45	20	0,27	4	56	15,12	204	

Valores aproximados. Approximated values.

## Lucerna - Deco

Efecto Piedra  
Stone Look



Lucerna Silver 45 cm x 120 cm

Efecto Piedra · Stone Look

# Madagascar

Pavimento · Gres Porcellanato Rectificado · Color Masa  
Floor tile · Rectified Porcellanato Tiles · Coloured Biscuit

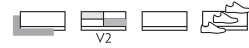

Madagascar

Efecto Piedra  
Stone Look



## Madagascar Blanco

59,6 cm x 59,6 cm x 0,85 cm / 24" x 24"	L	100325083	G354
Butech: Colorstuk Especial Nacaré		100238235	



## Madagascar Natural

59,6 cm x 59,6 cm x 0,85 cm / 24" x 24"	L	100325065	G354
Butech: Colorstuk Rapid Manhattan		100236464	

### Embalaje Packing



Modelo - Model	PZ	M2	KG	CJ	M2	KG	Butech
59,6 x 59,6 L	5	1,77	36	32	56,83	1160	Fr-one n / One-flex Prem.
ZOC.-S.B. 59,6 L	20	1,07	19	56	60,07	1058	
HT.-ST. 59,6 L	2	0,42	6	48	19,97	306	
HTE.-ST.C. 59,6 L	1	0,21	3	48	10,54	153	

Valores aproximados. Approximated values.

### Zócalo Skirting Board



Modelo - Model	9 x 59,6 L	G30
Bianco	100327510	
Natural	100328160	

### Huella Técnica Step Tile



Modelo - Model	31,6 x 59,6 L	G130	H.T.D.-R.S.T.	G150	H.T.I.-L.S.T.	G150
Bianco	100328856		100328803		100328864	
Natural	100328884		100328813		100328885	





# Madagascar

Revestimiento · Monoporosa Rectificado  
Wall tile · Rectified



**\*\* Perfil - Profile**  
Consultar disponibilidad para otros formatos  
Check availability for other sizes



## Madagascar Blanco

33,3 cm x 100 cm x 0,9 cm / 13" x 40"	100295136	G261
** 1,5 cm x 33,3 cm / 2/3" x 13"	100180149	G77

## Ona Blanco

33,3 cm x 100 cm x 0,9 cm / 13" x 40"	100295097	G271
Butech: Colorstuk Rapid Blanco	100236463	
Butech: Colorstuk Rapid Perla	100275760	



## Madagascar Natural

33,3 cm x 100 cm x 0,9 cm / 13" x 40"	100295137	G261
** 1,5 cm x 33,3 cm / 2/3" x 13"	100295428	G77

## Ona Natural

33,3 cm x 100 cm x 0,9 cm / 13" x 40"	100295006	G271
Butech: Colorstuk Rapid Manhattan	100236464	



Pavimento combinable: SERIE MADAGASCAR 59,6 CM X 59,6 CM  
Floor tiles combinations: MADAGASCAR SERIE 24" X 24"

Embalaje  
Packing



Modelo - Model	PZ	M2	KG	CJ	M2	KG	Butech
33,3 x 100	5	1,66	27	44	73,28	1187	Fr-one n / One-flex Prem.
Ona	4	1,33	23	44	58,60	953	Fr-one n / One-flex Prem.
Perfil 1,5 x 33,3	30	0,30	4	42	12,59	156	

Valores aproximados. Approximated values.

## Madagascar - Ona

Efecto Piedra  
Stone Look



Madagascar Blanco 33,3 cm x 100 cm  
Ona Blanco 33,3 cm x 100 cm

Efecto Piedra · Stone Look

# Magma

Pavimento · Gres Porcelanato Rectificado · Color Masa  
Floor tile · Rectified Porcelain Tiles · Coloured Biscuit

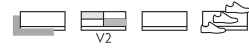

## Magma Black

59,6 cm x 59,6 cm x 0,85 cm / 24" x 24"	L	100325161	G354
Butech: Colorstuk Rapid Negro		100236475	

Magma Black 59,6 cm x 59,6 cm  
Magma Black 33,3 cm x 100 cm



### Embalaje Packing



Modelo - Model	PZ	M2	KG	CJ	M2	KG	Butech
59,6 x 59,6 L	5	178	36	32	56,83	1160	Fr-one n / One-flex Prem.
ZOC.-S. B. 59,6 L	20	1,07	19	56	60,08	1058	
HT.-ST. 59,6 L	2	0,42	6	48	19,97	305	
HTE.-ST.C. 59,6 L	1	0,22	3	48	10,54	153	

Valores aproximados. Approximated values.

### Zócalo Skirting Board



Modelo - Model	9 x 59,6 L	G30
Black	100328161	

### Huella Técnica Step Tile



Modelo - Model	31,6 x 59,6 L	G130	HT.D.-R.S.T.	G150	H.T.I.-L.S.T.	G150
Black	100328835		100328818		100328872	

# Magma

Revestimiento · Monoporosa Rectificado  
Wall tile · Rectified

\*\* Perfil - Profile  
Consultar disponibilidad para otros formatos  
Check availability for other sizes



## Magma Black

33,3 cm x 100 cm x 0,9 cm / 13" x 40"	100295157	G261
** 1,5 cm x 33,3 cm / 2/3" x 13"	100280249	G77

## Infinito Magma Black

33,3 cm x 100 cm x 0,9 cm / 13" x 40"	100295144	G271
Butech: Colorstuk Rapid Antracita	100236481	



Magma Black 33,3 cm x 100 cm

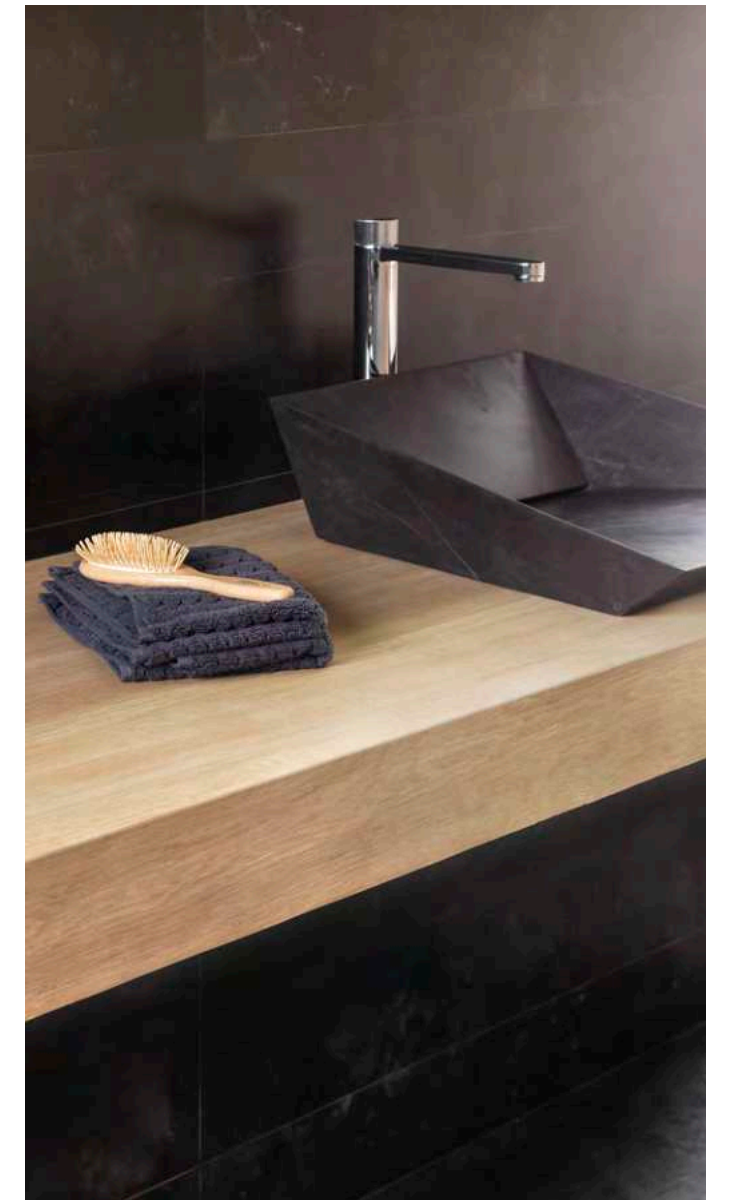

Pavimento combinable: SERIE MAGMA BLACK 59,6 CM X 59,6 CM  
Floor tiles combinations: MAGMA BLACK, SERIE 24" X 24"

### Embalaje Packing



Modelo - Model	PZ	M2	KG	CJ	M2	KG	Butech
33,3 x 100	5	1,66	26	44	73,28	1215	Fr-one n / One-flex Prem.
Infinito	5	1,66	26	44	73,28	1295	Fr-one n / One-flex Prem.
Perfil 1,5 x 33,3	30	0,30	4	42	12,59	156	

Valores aproximados. Approximated values.

# Matika

Pavimento · Gres Porcelanato Rectificado · Color Masa  
Floor tile · Rectified Porcelain Tiles · Coloured Biscuit



\* Antislip



## Matika Acero

100 cm x 100 cm x 1,2 cm / 40" x 40"	100299249	G377
* 100 cm x 100 cm x 1,2 cm / 40" x 40"	100299266	G382
45 cm x 90 cm x 1,05 cm / 18" x 35"	100299247	G363
59,6 cm x 59,6 cm x 0,85 cm / 24" x 24"	L 100325152	G354
* 59,6 cm x 59,6 cm x 0,85 cm / 24" x 24"	L 100325170	G359
Butech: Colorstuk Rapid Cemento	100236449	



## Matika Bone

100 cm x 100 cm x 1,2 cm / 40" x 40"	100299279	G377
* 100 cm x 100 cm x 1,2 cm / 40" x 40"	100299291	G382
59,6 cm x 59,6 cm x 0,85 cm / 24" x 24"	L 100324772	G354
* 59,6 cm x 59,6 cm x 0,85 cm / 24" x 24"	L 100324736	G359
Butech: Colorstuk Rapid Marfil	100236794	



## Matika Silver

100 cm x 100 cm x 1,2 cm / 40" x 40"	100299246	G377
* 100 cm x 100 cm x 1,2 cm / 40" x 40"	100299245	G382
59,6 cm x 59,6 cm x 0,85 cm / 24" x 24"	L 100325163	G354
* 59,6 cm x 59,6 cm x 0,85 cm / 24" x 24"	L 100325171	G359
Butech: Colorstuk Rapid Gris	100236834	

Pavimento · Gres Porcelanato Rectificado · Color Masa  
Floor tile · Rectified Porcelain Tiles · Coloured Biscuit

# Matika



## Matika Topo

100 cm x 100 cm x 1,2 cm / 40" x 40"	100299292	G377
* 100 cm x 100 cm x 1,2 cm / 40" x 40"	100299281	G382
59,6 cm x 59,6 cm x 0,85 cm / 24" x 24"	L 100325144	G354
* 59,6 cm x 59,6 cm x 0,85 cm / 24" x 24"	L 100325143	G359
Butech: Colorstuk Rapid Antracita	100236481	

## Embalaje Packing

Modelo - Model	PZ	M2	KG	CJ	M2	KG	Butech
100 x 100	1	1,00	26	44	44,00	1119	One-flex Prem. / Super-flex s2
45 x 90	3	1,22	31	44	53,46	1360	One-flex Prem. / Super-flex s2
59,6 x 59,6 L	5	1,78	37	32	56,83	1160	Fr-one n / One-flex Prem.
ZOC.-S.B. 100	6	0,54	13	70	37,80	941	
ZOC.-S.B. 90	6	0,48	13	70	34,01	886	
ZOC.-S.B. 59,6 L	20	1,07	19	56	60,08	1058	
HT.-ST. 100	2	0,70	20	26	18,15	484	
HTE.-ST.C. 100	1	0,36	10	26	9,37	260	
HT.-ST. 90	2	0,63	17	26	16,33	447	
HTE.-ST.C. 90	1	0,33	9	42	8,46	223	
HT.-ST. 59,6 L	2	0,42	6	48	19,97	306	
HTE.-ST.C. 59,6 L	1	0,22	3	48	10,54	153	

Valores aproximados. Approximated values.

## Zócalo Skirting Board

Modelo - Model	9 x 100 G74	9 x 90 G63	9 x 59,6 L G30
Acero	100348489	100348589	100328190
Bone	100348490		100326665
Silver	100348491		100328203
Topo	100348492		100328186

## Huella Técnica Step Tile

Modelo - Model	31,6 x 100 G164	H.T.D.-R.S.T. G183	H.T.I.-L.S.T. G183
Acero	100299619	100299804	100299616
* Acero	100299716	100299613	100299651
Bone	100299717	100299614	100299642
* Bone	100299739	100299635	100299618
Silver	100299751	100299622	100299605
* Silver	100299729	100299623	100299654
Topo	100299742	100299624	100299655
* Topo	100299743	100299604	100299644

Modelo - Model	31,6 x 90 G146	H.T.D.-R.S.T. G172	H.T.I.-L.S.T. G172
Acero	100299735	100299632	100299795

Modelo - Model	31,6 x 59,6 L G130	H.T.D.-R.S.T. G150	H.T.I.-L.S.T. G150
Acero	100328901	100328841	100328859
* Acero	100328857	100328832	100328897
Bone	100326163	100326261	100326305
* Bone	100326129	100326198	100326279
Silver	100328836	100328853	100328882
* Silver	100328904	100328819	100328880
Topo	100328888	100328844	100328892
* Topo	100328846	100328829	100328883

# Matika

Revestimiento · Monoporosa Rectificado  
Wall tile · Rectified



**\*\* Perfil - Profile**  
Consultar disponibilidad para otros formatos  
Check availability for other sizes

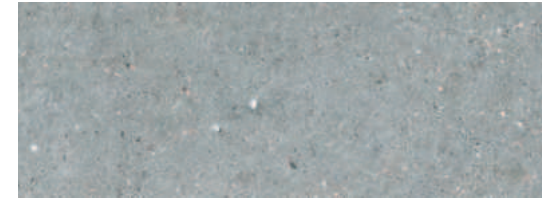

## Matika Acero

33,3 cm x 100 cm x 0,9 cm / 13" x 40"	100347838	G261
** 1,5 cm x 33,3 cm / 2/3" x 13"	100338746	G77

## Block Matika Acero

33,3 cm x 100 cm x 0,9 cm / 13" x 40"	100347848	G271
---------------------------------------	-----------	------

## Stripe Matika Acero

33,3 cm x 100 cm x 0,9 cm / 13" x 40"	100347851	G271
Butech: Colorstuk Rapid Manhattan	100236464	

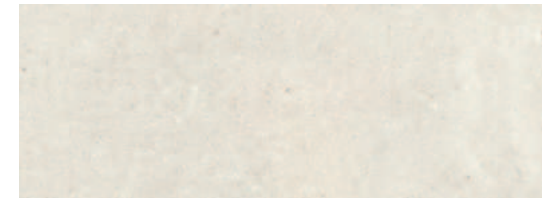

## Matika Bone

33,3 cm x 100 cm x 0,9 cm / 13" x 40"	100345992	G261
** 1,5 cm x 33,3 cm / 2/3" x 13"	100338790	G77

## Block Matika Bone

33,3 cm x 100 cm x 0,9 cm / 13" x 40"	100347835	G271
---------------------------------------	-----------	------

## Stripe Matika Bone

33,3 cm x 100 cm x 0,9 cm / 13" x 40"	100347078	G271
Butech: Colorstuk Rapid Marfil	100236794	

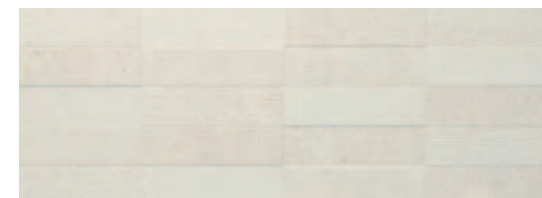

Pavimento combinable: SERIE MATIKA 59,6 CM X 59,6 CM  
Floor tiles combinations: MATIKA SERIE 24" X 24"

Embalaje  
Packing



Modelo - Model	PZ	M2	KG	CJ	M2	KG	Butech
33,3 x 100	5	1,66	26	44	73,26	1122	Fr-one n / One-flex Prem.
Block	4	1,13	20	44	58,02	962	Fr-one n / One-flex Prem.
Stripe	4	1,13	23	44	58,02	999	Fr-one n / One-flex Prem.
Perfil 1,5 x 31,6	30	0,30	4	42	11,84	161	

Valores aproximados. Approximated values.

# Matika - Block - Stripe

Revestimiento · Monoporosa Rectificado  
Wall tile · Rectified



## Matika Silver

33,3 cm x 100 cm x 0,9 cm / 13" x 40"	100347841	G261
** 1,5 cm x 33,3 cm / 2/3" x 13"	100338796	G77

## Block Matika Silver

33,3 cm x 100 cm x 0,9 cm / 13" x 40"	100347854	G271
---------------------------------------	-----------	------

## Stripe Matika Silver

33,3 cm x 100 cm x 0,9 cm / 13" x 40"	100347857	G271
Butech: Colorstuk Rapid Gris	100236834	



## Matika Topo

33,3 cm x 100 cm x 0,9 cm / 13" x 40"	100347844	G261
** 1,5 cm x 33,3 cm / 2/3" x 13"	100338812	G77

## Block Matika Topo

33,3 cm x 100 cm x 0,9 cm / 13" x 40"	100347860	G271
---------------------------------------	-----------	------

## Stripe Matika Topo

33,3 cm x 100 cm x 0,9 cm / 13" x 40"	100347863	G271
Butech: Colorstuk Rapid Cemento	100236449	

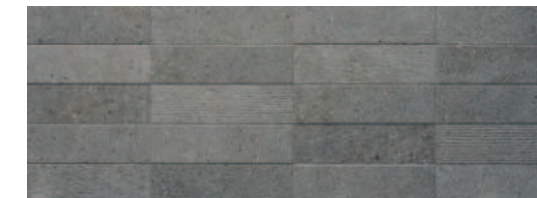



Matika Topo 100 cm x 100 cm



Matika Silver 100 cm x 100 cm

# Mystic

Pavimento · Gres Porcellanato Rectificado · Color Masa  
Floor tile · Rectified Porcellanato Tiles · Coloured Biscuit



Mystic

Efecto Piedra  
Stone Look

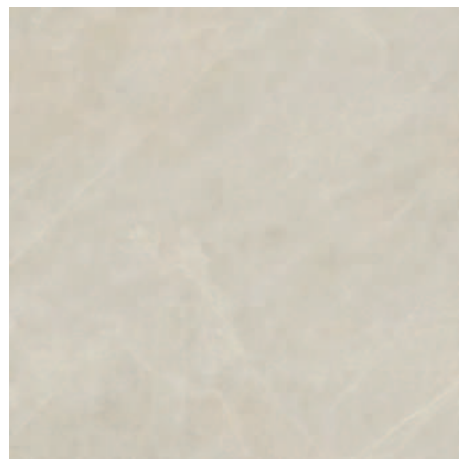

## Mystic Beige

120 cm x 120 cm x 0,85 cm / 47" x 47"	L	100336887	G392	[RP]
80 cm x 80 cm x 0,85 cm / 32" x 32"	L	100336908	G369	
Butech: Colorstuk Especial Ash		100204245		



## Mystic Grey

120 cm x 120 cm x 0,85 cm / 47" x 47"	L	100336888	G392	[RP]
80 cm x 80 cm x 0,85 cm / 32" x 32"	L	100336927	G369	
Butech: Colorstuk Rapid Cemento		100236449		



Mystic Grey 120 cm x 120 cm

Embalaje  
Packing



Modelo - Model	PZ	M2	KG	CJ	M2	KG	Butech
120 x 120 L	1	1,44	30	42	60,48	1280	One-flex Prem. / Super-flex s2
80 x 80 L	2	1,28	26	45	57,60	1170	One-flex Prem. / Super-flex s2
ZOC.-S.B. 120 L	7	0,76	16	70	30,24	671	
ZOC.-S.B. 80 L	7	0,50	12	98	49,39	1215	
HT.-ST. 120 L	2	0,84	15	26	21,78	388	
HTE.-ST.C. 120 L	1	0,43	9	48	20,65	432	
HT.-ST. 80 L	2	0,56	15	26	14,52	387	
HTE.-ST.C. 80 L	1	0,29	7	26	7,56	194	

Valores aproximados. Approximated values.

Zócalo  
Skirting Board



Modelo - Model	9 x 120 L G78	9 x 80 L G63
Beige	100337900	100337893
Grey	100337883	100337902

Huella Técnica  
Step Tile



Modelo - Model	31,6 x 120 L G180	H.T.D.-R.S.T. G187	H.T.I.-L.S.T. G187
Beige	100337529	100337881	100337871
Grey	100337588	100337906	100337848

Modelo - Model	31,6 x 80 L G153	H.T.D.-R.S.T. G181	H.T.I.-L.S.T. G181
Beige	100337586	100337528	100337580
Grey	100337589	100337560	100337582

# Mystic

Revestimiento · Monoporosa Rectificado  
Wall tile · Rectified

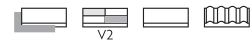

**\*\* Perfil - Profile**  
Consultar disponibilidad para otros formatos  
Check availability for other sizes



## Mystic Beige

59,6 cm x 150 cm x 1,1 cm / 24" x 59"	100336896	G276
** 1,5 cm x 59,6 cm / 2/13" x 24"	100337877	G92

## Mosaico Mystic Beige

59,6 cm x 150 cm x 1,1 cm / 24" x 59"	100337325	G278
---------------------------------------	-----------	------

## Spiga Mystic Beige

59,6 cm x 150 cm x 1,1 cm / 24" x 59"	100336889	G278
Butech: Colorstuk Rapid Gris	100236834	

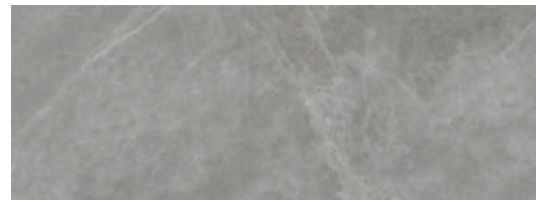
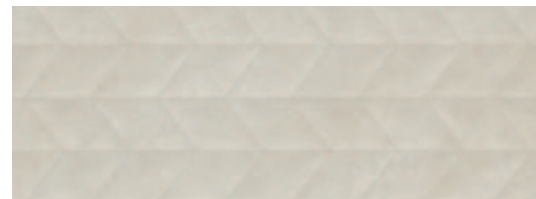
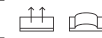
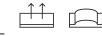

## Mystic Grey

59,6 cm x 150 cm x 1,1 cm / 24" x 59"	100336876	G276
** 1,5 cm x 59,6 cm / 2/13" x 24"	100337892	G92

## Mosaico Mystic Grey

59,6 cm x 150 cm x 1,1 cm / 24" x 59"	100337298	G278
---------------------------------------	-----------	------

## Spiga Mystic Grey

59,6 cm x 150 cm x 1,1 cm / 24" x 59"	100336893	G278
Butech: Colorstuk Rapid Cemento	100236449	

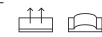
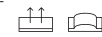

Pavimento combinable: SERIE MYSTIC 80 CM X 80 CM, 120 cm x 120 cm  
Floor tiles combinations: MYSTIC SERIE 32" X 32", 47" X 47"

Embalaje  
Packing



Modelo - Model	PZ	M2	KG	CJ	M2	KG	Butech
59,6 x 150	3	2,68	49	20	53,64	974	Fr-one n / One-flex Prem.
Mosaico	3	2,68	49	18	48,27	876	Fr-one n / One-flex Prem.
Spiga	3	2,68	49	18	48,27	876	Fr-one n / One-flex Prem.
Perfil 1,5 x 59,6	15	0,27	4	28	7,51	100	

Valores aproximados. Approximated values.

# Mystic - Mosaico - Spiga

Efecto Piedra  
Stone Look



Spiga Mystic Beige 59,6 cm x 150 cm  
Mystic Beige 59,6 cm x 150 cm  
Mystic Beige 120 cm x 120 cm

Efecto Piedra · Stone Look

# Noir

Pavimento · Gres Porcellanato Rectificado · Color Masa  
Floor tile · Rectified Porcellanato Tiles · Coloured Biscuit

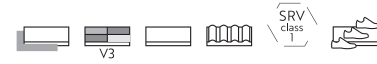

Noir

Efecto Piedra  
Stone Look



## Noir Caliza

120 cm x 120 cm x 0,85 cm / 47" x 47"	L	100308861	G392	R9
59,6 cm x 59,6 cm x 0,85 cm / 24" x 24"	L	100325207	G354	R9
Butech: Colorstuk Rapid Gris		100236834		



## Noir Topo

120 cm x 120 cm x 0,85 cm / 47" x 47"	L	100308556	G392	R9
59,6 cm x 59,6 cm x 0,85 cm / 24" x 24"	L	100325240	G354	R9
Butech: Colorstuk Rapid Manhattan		100236464		



Noir Topo 120 cm x 120 cm  
Spiga Noir Caliza 45 cm x 120 cm

## Embalaje Packing



Modelo - Model	PZ	M2	KG	CJ	M2	KG	Butech
120 x 120 L	1	1,44	31	42	60,48	1320	One-flex Prem. / Super-flex s2
59,6 x 59,6 L	5	1,78	36	32	56,83	1160	Fr-one n / One-flex Prem.
ZOC.-S.B. 120 L	7	0,76	10	70	30,24	671	
ZOC.-S.B. 59,6 L	20	1,07	19	56	60,08	1058	
HT.-ST. 120 L	2	0,84	22	26	21,78	581	
HT.E.-ST.C. 120 L	1	0,43	11	26	11,19	290	
HT.-ST. 59,6 L	2	0,42	6	48	19,97	306	
HT.E.-ST.C. 59,6 L	1	0,22	3	48	10,54	153	

Valores aproximados. Approximated values.

## Zócalo Skirting Board



Modelo - Model	9 x 120 L G78	9 x 59,6 L G30
Caliza	100308837	100328179
Topo	100308852	100328210

## Huella Técnica Step Tile



Modelo - Model	31,6 x 120 L G180	H.T.D.-R.S.T. G187	H.T.I.-L.S.T. G187
Caliza	100308836	100308850	100308809
Topo	100308826	100308851	100308860

Modelo - Model	31,6 x 59,6 L G130	H.T.D.-R.S.T. G150	H.T.I.-L.S.T. G150
Caliza	100328902	100328975	100328996
Topo	100328894	100328993	100328968



# Noir

Revestimiento · Monoporosa Rectificado  
Wall tile · Rectified



**\*\* Perfil - Profile**  
Consultar disponibilidad para otros formatos  
Check availability for other sizes



## Noir Caliza

45 cm x 120 cm x 1,03 cm / 18" x 47"	100298541	G270
** 1,5 cm x 45 cm / 2/3" x 18"	100300724	G92

## Spiga Noir Caliza

45 cm x 120 cm x 1,03 cm / 18" x 47"	100298578	G274
Butech: Colorstuk Rapid Gris	100236834	

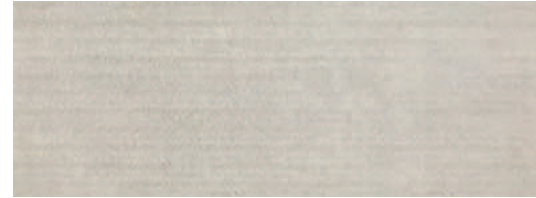

## Noir Topo

45 cm x 120 cm x 1,03 cm / 18" x 47"	100298562	G270
** 1,5 cm x 45 cm / 2/3" x 18"	100300743	G92

## Spiga Noir Topo

45 cm x 120 cm x 1,03 cm / 18" x 47"	100298592	G274
Butech: Colorstuk Rapid Manhattan	100236464	

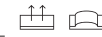

Pavimento combinable: SERIE NOIR 59,6 CM X 59,6 CM  
Floor tiles combinations: NOIR SERIE 24" X 24"

Embalaje  
Packing



Modelo - Model	PZ	M2	KG	CJ	M2	KG	Butech
45 x 120	3	1,62	28	40	64,80	1109	Fr-one n / One-flex Prem.
Spiga	3	1,62	29	40	64,80	1128	Fr-one n / One-flex Prem.
Perfil 1,5 x 45	20	0,27	4	56	15,12	204	

Valores aproximados. Approximated values.

# Noir

Efecto Piedra  
Stone Look



Spiga Noir Topo 45 cm x 120 cm  
Noir Topo 45 cm x 120 cm  
Noir Topo 120 cm x 120 cm

# Ocean

Pavimento · Gres Porcellanato Rectificado · Color Masa  
Floor tile · Rectified Porcellanato Tiles · Coloured Biscuit



## Ocean Caliza

59,6 cm x 59,6 cm x 0,85 cm / 24" x 24"	L	100325231	G354	[R9]
Butech: Colorstuk Rapid Gris		100236834		
Butech: Colorstuk Especial Nacaré		100238235		

Ocean Caliza 59,6 cm x 59,6 cm



### Embalaje Packing



Modelo - Model	PZ	M2	KG	CJ	M2	KG	Butech
59,6 x 59,6 L	5	1,77	36	32	56,83	1160	Fr-one n / One-flex Prem.
ZOC.-S. B. 59,6 L	20	1,07	19	56	60,07	1058	
HT.-ST. 59,6 L	2	0,42	6	48	19,97	305	
HT.E.-ST.C. 59,6 L	1	0,21	3	48	10,54	153	

Valores aproximados. Approximated values.

### Zócalo Skirting Board



Modelo - Model	9 x 59,6 L G30
Caliza	100328196

### Huella Técnica Step Tile



Modelo - Model	31,6 x 59,6 L G130	HT.D.-R.ST. G150	HT.I.-L.ST. G150
Caliza	100328868	100328994	100328997

# Ocean

Revestimiento · Monoporosa Rectificado  
Wall tile · Rectified

**\*\* Perfil - Profile**  
Consultar disponibilidad para otros formatos  
Check availability for other sizes



## Ocean Caliza

33,3 cm x 100 cm x 0,93 cm / 13" x 40"	100295166	G261
1,5 cm x 33,3 cm / 2/13" x 13"	100295463	G77
Butech: Colorstuk Rapid Perla	100275760	

Ocean Caliza 33,3 cm x 100  
Ocean Caliza 59,6 cm x 59,6 cm



Pavimento combinable: SERIE OCEAN 59,6 CM X 59,6 CM  
Floor tiles combinations: OCEAN SERIE 24" X 24"

### Embalaje Packing



Modelo - Model	PZ	M2	KG	CJ	M2	KG	Butech
33,3 x 100	5	1,62	27	44	73,26	1149	Fr-one n / One-flex Prem.
Perfil 1,5 x 33,3	30	0,27	4	42	12,58	156	

Valores aproximados. Approximated values.



\* Antislip



## Prada Acero

120 cm x 120 cm x 0,85 cm / 47" x 47"	L	100308354	G392	TECH	R10
59,6 cm x 59,6 cm x 0,85 cm / 24" x 24"	L	100325233	G354		
* 59,6 cm x 59,6 cm x 0,85 cm / 24" x 24"	L	100325443	G359		
Butech: Colorstuk Rapid Gris		100236834			



## Prada Caliza

59,6 cm x 59,6 cm x 0,85 cm / 24" x 24"	L	100325234	G354	R9
* 59,6 cm x 59,6 cm x 0,85 cm / 24" x 24"	L	100325455	G359	
Butech: Colorstuk Rapid Marfil		100236794		



## Prada White

59,6 cm x 59,6 cm x 0,85 cm / 24" x 24"	L	100325219	G354
Butech: Colorstuk Rapid Gris		100236834	



Prada Acero 120 cm x 120 cm  
Mosaico Prada Acero 45 cm x 120 cm

### Zócalo Skirting Board

Modelo - Model	9 x 120 L G78	9 x 59,6 L G30
Acero	100313827	100327039
Caliza		100328199
White		100328230

### Embalaje Packing

Modelo - Model	PZ	M2	KG	CJ	M2	KG	Butech
120 x 120 L	1	1,44	32	42	60,48	1288	One-flex Prem. / Super-flex s2
59,6 x 59,6 L	5	1,78	36	32	56,83	1170	Fr-one n / One-flex Prem.
ZOC.-S.B. 120 L	7	0,76	10	70	30,24	671	
ZOC.-S.B. 59,6 L	20	1,07	19	56	60,07	1058	
HT.-ST. 120 L	2	0,84	16	26	21,78	416	
HTE.-ST.C. 120 L	1	0,43	9	26	11,19	234	
HT.-ST. 59,6 L	2	0,42	6	48	19,97	305	
HTE.-ST.C. 59,6 L	1	0,22	3	48	10,54	153	

Valores aproximados. Approximated values.

### Huella Técnica Step Tile

Modelo - Model	31,6 x 120 L G180	H.T.D.-R.S.T. G187	H.T.I.-L.S.T. G187
Acero	100307663	100307603	100307644
Modelo - Model	31,6 x 59,6 L G130	H.T.D.-R.S.T. G150	H.T.I.-L.S.T. G150
Acero	100329056	100329023	100329017
* Acero	100329037	100329013	100329016
Caliza	100329057	100329025	100329009
* Caliza	100329038	100329030	100329024
White	100329045	100329018	100329050



**\*\* Perfil - Profile**  
Consultar disponibilidad para otros formatos  
Check availability for other sizes



### Prada Acero

45 cm x 120 cm x 1,03 cm / 18" x 47"	100239845	G270
** 1,5 cm x 45 cm / 2/3" x 18"	100240924	G92

### Mombasa Prada Acero

45 cm x 120 cm x 1,03 cm / 18" x 47"	100239809	G274
--------------------------------------	-----------	------

### Mosaico Prada Acero

45 cm x 120 cm x 1,03 cm / 18" x 47"	100239829	G274
--------------------------------------	-----------	------

### Spiga Prada Acero

45 cm x 120 cm x 1,03 cm / 18" x 47"	100239874	G274
Butech: Colorstuk Rapid Gris	100236834	



Prada Caliza 45 cm x 120 cm



Pavimento combinable: SERIE PRADA 59,6 CM X 59,6 CM  
Floor tiles combinations: PRADA SERIE 24" X 24"

Embalaje  
Packing



Modelo - Model	PZ	M2	KG	CJ	M2	KG	Butech
45 x 120	3	1,62	26	40	64,80	1041	Fr-one n / One-flex Prem.
Mombasa	3	1,62	28	40	64,80	1118	Fr-one n / One-flex Prem.
Mosaico / Spiga	3	1,62	28	40	64,80	1118	Fr-one n / One-flex Prem.
Perfil 1,5 x 45	20	0,27	4	56	15,12	204	

Valores aproximados. Approximated values.



### Prada Caliza

45 cm x 120 cm x 1,03 cm / 18" x 47"	100239873	G270
** 1,5 cm x 45 cm / 2/3" x 18"	100240903	G92

### Mombasa Prada Caliza

45 cm x 120 cm x 1,03 cm / 18" x 47"	100239841	G274
--------------------------------------	-----------	------

### Mosaico Prada Caliza

45 cm x 120 cm x 1,03 cm / 18" x 47"	100239870	G274
--------------------------------------	-----------	------

### Spiga Prada Caliza

45 cm x 120 cm x 1,03 cm / 18" x 47"	100239837	G274
Butech: Colorstuk Rapid Marfil	100236794	

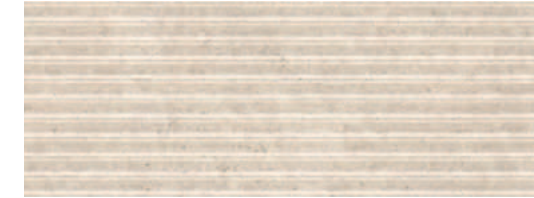

### Prada White

45 cm x 120 cm x 1,03 cm / 18" x 47"	100245262	G270
** 1,5 cm x 45 cm / 2/3" x 18"	100246454	G92

Butech: Colorstuk Rapid Perla

100275760

### Mombasa Prada White

45 cm x 120 cm x 1,03 cm / 18" x 47"	100245219	G274
--------------------------------------	-----------	------

Butech: Colorstuk Rapid Gris

100236834



# River

Pavimento · Gres Porcelanato Rectificado · Color Masa  
 Floor tile · Rectified Porcelain Tiles · Coloured Biscuit



# River

Efecto Piedra  
 Stone Look

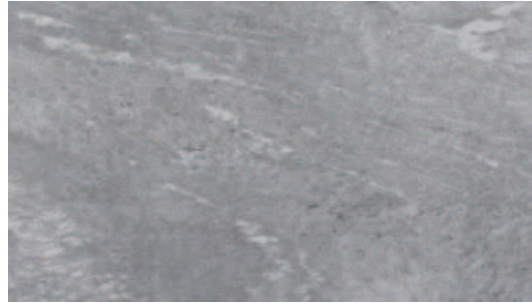

## River Silver

59,6 cm x 120 cm x 1,1 cm / 24" x 47"	100222385	G369
* 59,6 cm x 120 cm x 1,1 cm / 24" x 47"	100220070	G373
Butech: Colorstuk Rapid Manhattan	100236464	

### Embalaje Packing



Modelo - Model	PZ	M2	KG	CJ	M2	KG	Butech
59,6 x 120	2	1,43	37	28	40,05	1029	One-flex Prem. / Super-flex s2
ZOC.-S.B. 120	6	0,64	8	70	25,92	1202	
HT.-ST. 120	2	0,84	22	26	21,78	581	
HTE.-ST.C. 120	1	0,43	11	26	11,19	291	

Valores aproximados. Approximated values.

### Zócalo Skirting Board



Modelo - Model	9 x 120	G78
Silver	100227267	

### Huella Técnica Step Tile



Modelo - Model	31,6 x 120	G180	H.T.D.-R.S.T.	G187	H.T.I.-L.S.T.	G187
Silver	100227433		100227396		100227445	
* Silver	100227422		100227420		100227414	



# Rodano

Pavimento · Gres Porcellanato Rectificado · Color Masa  
Floor tile · Rectified Porcellanato Tiles · Coloured Biscuit



\* Antislip

Rodano

Efecto Piedra  
Stone Look



## Rodano Acero

120 cm x 120 cm x 0,85 cm / 47" x 47"	L	100307800	G392	
* 120 cm x 120 cm x 0,85 cm / 47" x 47"	L	100306262	G393	
80 cm x 80 cm x 0,85 cm / 32" x 32"	L	100323075	G369	
59,6 cm x 59,6 cm x 0,85 cm / 24" x 24"	L	100325260	G354	
* 59,6 cm x 59,6 cm x 0,85 cm / 24" x 24"	L	100325444	G359	
Butech: Colorstuk Rapid Manhattan		100236464		



## Rodano Caliza

59,6 cm x 59,6 cm x 0,85 cm / 24" x 24"	L	100325242	G354
Butech: Colorstuk Rapid Gris		100236834	



## Rodano Silver

59,6 cm x 59,6 cm x 0,85 cm / 24" x 24"	L	100325252	G354
* 59,6 cm x 59,6 cm x 0,85 cm / 24" x 24"	L	100325347	G359
Butech: Colorstuk Rapid Cemento		100236449	



Rodano Acero 120 cm x 120 cm

## Embalaje Packing

Modelo - Model	PZ	M2	KG	CJ	M2	KG	Butech
120 x 120 L	1	1,44	32	42	60,48	1313	One-flex Prem. / Super-flex s2
80 x 80 L	2	1,28	26	45	57,60	1187	One-flex Prem. / Super-flex s2
59,6 x 59,6 L	5	1,78	36	32	58,63	1150	Fr-one n / One-flex Prem.
ZOC.-S.B. 120 L	7	0,76	10	70	30,24	671	
ZOC.-S.B. 80 L	7	0,54	12	98	49,39	1215	
ZOC.-S.B. 59,6 L	20	1,07	19	56	60,08	1058	
HT.-ST. 120 L	2	0,84	16	26	21,78	416	
HT.E.-ST.C. 120 L	1	0,43	9	26	11,99	234	
HT.-ST. 80 L	2	0,56	15	26	14,52	388	
HT.E.-ST.C. 80 L	1	0,29	7	26	7,56	194	
HT.-ST. 59,6 L	2	0,42	6	48	19,97	306	
HT.E.-ST.C. 59,6 L	1	0,22	3	48	10,54	152	

Valores aproximados. Approximated values.

## Zócalo Skirting Board

Modelo - Model	9 x 120 L G78	9 x 80 L G63	9 x 59,6 L G30
Acero	100308223	100348833	100326455
Caliza			100328209
Silver			100326425

## Huella Técnica Step Tile

Modelo - Model	31,6 x 120 L G180	H.T.D.-R.S.T. G187	H.T.I.-L.S.T. G187
Acero	100307691	100307604	100307645
* Acero	100307690	100307595	100307670
Modelo - Model	31,6 x 80 L G153	H.T.D.-R.S.T. G181	H.T.I.-L.S.T. G181
Acero	100328295	100328257	100328303
Modelo - Model	31,6 x 59,6 L G130	H.T.D.-R.S.T. G150	H.T.I.-L.S.T. G150
Acero	100326167	100326265	100326302
* Acero	100326166	100326264	100326320
Caliza	100329060	100328978	100329051
Silver	100326181	100326228	100326293
* Silver	100326168	100326227	100326308

# Rodano

Revestimiento · Monoporosa Rectificado  
Wall tile · Rectified



**\*\* Perfil - Profile**  
Consultar disponibilidad para otros formatos  
Check availability for other sizes



## Rodano Acero

33,3 cm x 100 cm x 0,9 cm / 13" x 40"	100291831	G261
** 1,5 cm x 33,3 cm / 2/3" x 13"	100293490	G77

## Mosaico Rodano Acero

33,3 cm x 100 cm x 0,9 cm / 13" x 40"	100291975	G271
Butech: Colorstuk Rapid Manhattan	100236464	

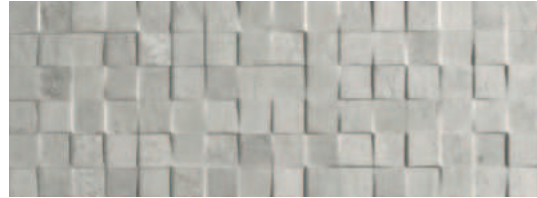

## Rodano Caliza

33,3 cm x 100 cm x 0,9 cm / 13" x 40"	100291788	G261
** 1,5 cm x 33,3 cm / 2/3" x 13"	100293448	G77

## Mosaico Rodano Caliza

33,3 cm x 100 cm x 0,9 cm / 13" x 40"	100291976	G271
Butech: Colorstuk Rapid Gris	100236834	



Pavimento combinable: SERIE RODANO 59,6 CM X 59,6 CM  
Floor tiles combinations: RODANO SERIE 24" X 24"

Embalaje  
Packing



Modelo - Model	PZ	M2	KG	CJ	M2	KG	Butech
33,3 x 100	5	1,66	27	44	73,28	1187	Fr-one n / One-flex Prem.
Mosaico	4	1,33	23	44	58,60	1019	Fr-one n / One-flex Prem.
Perfil 1,5 x 33,3	30	0,30	4	42	12,59	156	

Valores aproximados. Approximated values.

## Rodano - Mosaico

Efecto Piedra  
Stone Look



Rodano Caliza 33,3 cm x 100 cm  
Rodano Caliza 59,6 cm x 59,6 cm

Efecto Piedra · Stone Look

# Samoa

Pavimento · Gres Porcelanato Rectificado · Color Masa  
Floor tile · Rectified Porcelain Tiles · Coloured Biscuit

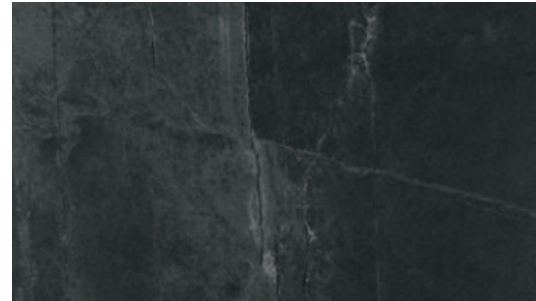

## Samoa Antracita

40 cm x 80 cm x 1,1 cm / 16" x 32"	100291800	G349
* 40 cm x 80 cm x 1,1 cm / 16" x 32"	100291809	G358
Butech: Colorstuk Rapid Negro	100236475	

### Embalaje Packing



Modelo - Model	PZ	M2	KG	CJ	M2	KG	Butech
40 x 80	4	1,28	30	48	61,44	1452	One-flex Prem. / Super-flex s2
ZOC.-S.B. 80	6	0,43	11	98	42,33	1032	
HT.-ST. 80	2	0,56	15	26	14,52	388	
H.T.E.-ST.C. 80	1	0,29	7	26	7,56	194	

Valores aproximados. Approximated values.

### Zócalo Skirting Board



Modelo - Model	9 x 80 G63
Antracita	100348801

### Huella Técnica Step Tile



Modelo - Model	31,6 x 80 G153	H.T.D.-R.S.T. G181	H.T.I.-L.S.T. G181
Antracita	100293615	100293603	100293650
* Antracita	100293624	100293583	100293614

# Samoa

Efecto Piedra  
Stone Look





# Savannah

Pavimento · Gres Porcelanato Rectificado · Color Masa  
Floor tile · Rectified Porcelain Tiles · Coloured Biscuit



\* Antislip



## Savannah Antracita

120 cm x 120 cm x 0,85 cm / 47" x 47"	L	100337238	G392
* 120 cm x 120 cm x 0,85 cm / 47" x 47"	L	100337246	G393
59,6 cm x 59,6 cm x 0,85 cm / 24" x 24"	L	100337273	G354
Butech: Colorstuk Rapid Antracita		100236481	



## Savannah Acero

120 cm x 120 cm x 0,85 cm / 47" x 47"	L	100330196	G392	[R9]
* 120 cm x 120 cm x 0,85 cm / 47" x 47"	L	100330194	G393	
59,6 cm x 120 cm x 1,2 cm / 24" x 47"		100337290	G369	
59,6 cm x 59,6 cm x 0,85 cm / 24" x 24"	L	100330197	G354	
Butech: Colorstuk Rapid Gris		100236834		



## Savannah Caliza

120 cm x 120 cm x 0,85 cm / 47" x 47"	L	100330198	G392	[R10]
* 120 cm x 120 cm x 0,85 cm / 47" x 47"	L	100330155	G393	
59,6 cm x 120 cm x 1,2 cm / 24" x 47"		100337274	G369	
59,6 cm x 59,6 cm x 0,85 cm / 24" x 24"	L	100330199	G354	[R9]
Butech: Colorstuk Rapid Caliza		100331788		

# Savannah

Pavimento · Gres Porcelanato Rectificado · Color Masa  
Floor tile · Rectified Porcelain Tiles · Coloured Biscuit



## Savannah Topo

120 cm x 120 cm x 0,85 cm / 47" x 47"	L	100330182	G392	[R9]
* 120 cm x 120 cm x 0,85 cm / 47" x 47"	L	100330210	G393	
120 cm x 120 cm x 0,85 cm / 47" x 47" / C2	L	100348448	G392	[R10]
59,6 cm x 120 cm x 1,2 cm / 24" x 47"		100337256	G369	
59,6 cm x 59,6 cm x 0,85 cm / 24" x 24"	L	100330183	G354	[R9]
59,6 cm x 59,6 cm x 0,85 cm / 24" x 24" / C2	L	100348382	G354	[R10]
Butech: Colorstuk Rapid Manhattan		100236464		

Savannah Topo 120 cm x 120 cm  
Vértice Savannah Topo 59,6 cm x 150 cm

### Embalaje Packing

Modelo - Model	PZ	M2	KG	CJ	M2	KG	Butech
120 x 120 L	1	1,44	32	42	60,48	1310	One-flex Prem. / Super-flex s2
59,6 x 120	1	1,43	37	28	40,05	1042	One-flex Prem. / Super-flex s2
59,6 x 59,6 L	5	1,78	36	32	56,83	1170	Fr-one n / One-flex Prem.
ZOC.-S.B. 120 L	7	0,76	16	70	30,24	671	
ZOC.-S.B. 120	6	0,64	13	70	25,92	937	
ZOC.-S.B. 59,6 L	20	1,07	19	56	60,08	1058	
HT.-ST. 120 L	2	0,84	16	26	21,78	416	
HT.E.-ST.C. 120 L	1	0,43	9	26	11,19	234	
HT.-ST. 120	2	0,83	14	26	20,65	432	
HT.E.-ST.C. 120	1	0,43	9	48	21,77	388	
HT.-ST. 59,6 L	2	0,42	6	48	19,97	306	
HT.E.-ST.C. 59,6 L	1	0,22	3	48	10,54	153	

Valores aproximados. Approximated values.

### Zócalo Skirting Board

Modelo - Model	9 x 120 L G78	9 x 120 G78	9 x 59,6 L G30
Antracita	100337889		100337911
Acero	100330473		100330456
Caliza	100330463		100330464
Topo	100330457	100337907	100330443

### Huella Técnica Step Tile

Modelo - Model	31,6 x 120 L G180	HT.D.-R.ST. G187	HT.I.-L.ST. G187
Antracita	100337577	100337897	100337880
* Antracita	100337610	100337913	100337873
Acero	100330188	100330262	100330238
* Acero	100330212	100330247	100330255
Caliza	100330213	100330248	100330280
* Caliza	100330158	100330235	100330239
Topo	100330220	100330249	100330282
* Topo	100330159	100330236	100330281
Modelo - Model	31,6 x 120 G180	HT.D.-R.ST. G187	HT.I.-L.ST. G187
Topo	100337611	100337914	100337868
Modelo - Model	31,6 x 59,6 L G130	HT.D.-R.ST. G150	HT.I.-L.ST. G150
Antracita	100337562	100337898	100337890
Acero	100330434	100330467	100330426
Caliza	100330440	100330409	100330427
Topo	100330428	100330425	100330417

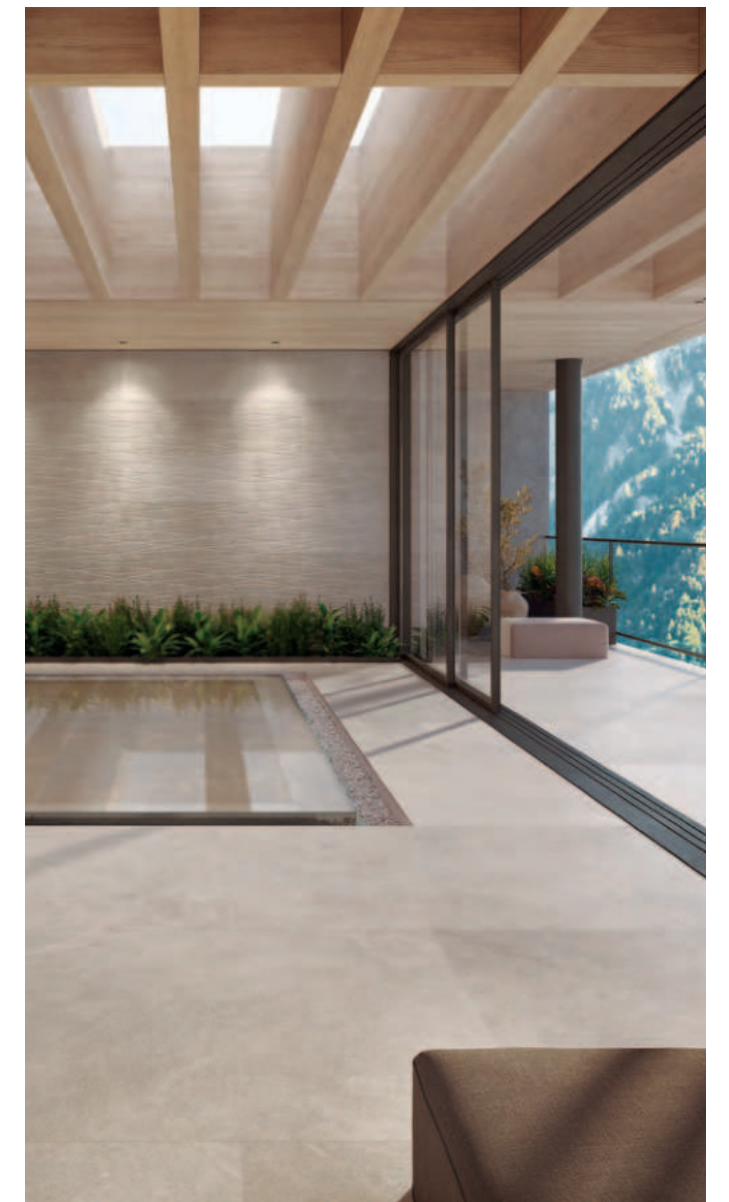

# Savannah

Revestimiento · Monoporosa Rectificado  
Wall tile · Rectified



**\*\* Perfil - Profile**  
Consultar disponibilidad para otros formatos  
Check availability for other sizes



## Savannah Acero

59,6 cm x 150 cm x 1,1 cm / 24" x 59"	100330310	G276
** 1,5 cm x 59,6 cm / 2/3" x 24"	100330460	G92

## Deco Savannah Acero

59,6 cm x 150 cm x 1,1 cm / 24" x 59"	100330259	G278
---------------------------------------	-----------	------



## Vértice Savannah Acero

59,6 cm x 150 cm x 1,1 cm / 24" x 59"	100330322	G278
Butech: Colorstuk Especial Nacaré	100204245	

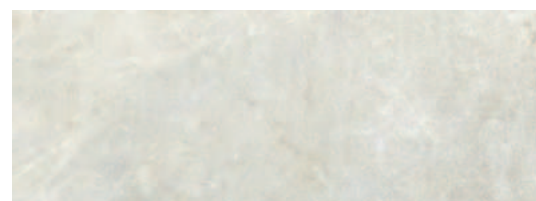
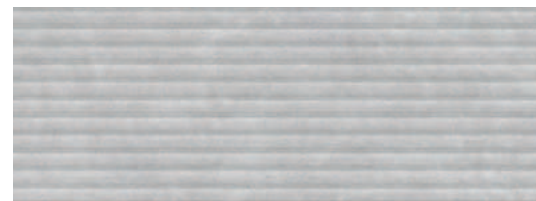

## Savannah Caliza

59,6 cm x 150 cm x 1,1 cm / 24" x 59"	100330296	G276
** 1,5 cm x 59,6 cm / 2/3" x 24"	100330442	G92

## Deco Savannah Caliza

59,6 cm x 150 cm x 1,1 cm / 24" x 59"	100330300	G278
---------------------------------------	-----------	------



## Vértice Savannah Caliza

59,6 cm x 150 cm x 1,1 cm / 24" x 59"	100330305	G278
Butech: Colorstuk Rapid Caliza	100331788	

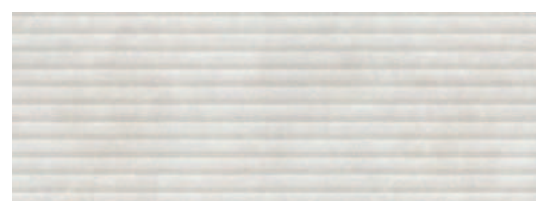

Pavimento combinable: SERIE SAVANNAH 59,6 CM X 59,6 CM  
Floor tiles combinations: SAVANNAH SERIE 24" X 24"

Embalaje  
Packing



Modelo - Model	PZ	M2	KG	CJ	M2	KG	Butech
59,6 x 150	3	2,68	49	20	53,64	973	Fr-one n / One-flex Prem.
Vértice	3	2,68	49	20	53,64	973	Fr-one n / One-flex Prem.
Deco	3	2,68	49	18	48,27	876	Fr-one n / One-flex Prem.
Perfil 1,5 x 59,6	15	0,27	4	28	7,51	100	

Valores aproximados. Approximated values.

Revestimiento · Monoporosa Rectificado  
Wall tile · Rectified



## Savannah Topo

59,6 cm x 150 cm x 1,1 cm / 24" x 59"	100330320	G276
** 1,5 cm x 59,6 cm / 2/3" x 24"	100330439	G92

## Deco Savannah Topo

59,6 cm x 150 cm x 1,1 cm / 24" x 59"	100330302	G278
---------------------------------------	-----------	------



## Vértice Savannah Topo

59,6 cm x 150 cm x 1,1 cm / 24" x 59"	100330298	G278
Butech: Colorstuk Rapid Beige	100236808	

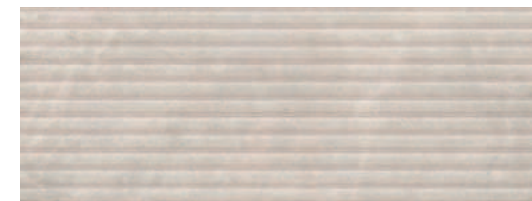

Vértice Savannah Acero 59,6 cm x 150 cm





Savannah Caliza 120 cm x 120 cm  
Savannah Caliza 59,6 cm x 150 cm

# Trento

Pavimento · Porcelánico Técnico · Color Masa  
Floor tile · Technical Porcelain · Coloured Biscuit



\* Antislip

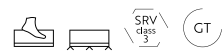

## Trento Grey

120 cm x 120 cm x 1,15 cm / 47" x 47"	100320171	G398	<b>solid•ker</b> <span style="border: 1px solid black; padding: 0 2px;">R10</span>
* 120 cm x 120 cm x 1,15 cm / 47" x 47"	100320170	G399	<b>solid•ker</b> <span style="border: 1px solid black; padding: 0 2px;">R12</span>
Butech: Colorstuk Rapid Manhattan	100236464		



## Trento Sand

120 cm x 120 cm x 1,15 cm / 47" x 47"	100320154	G398	<b>solid•ker</b>
* 120 cm x 120 cm x 1,15 cm / 47" x 47"	100320172	G399	<b>solid•ker</b>
Butech: Colorstuk Especial Ash	100204245		

### Embalaje Packing



Modelo - Model	PZ	M2	KG	CJ	M2	KG	Butech
120 x 120	1	1,44	38	38	54,72	1455	One-flex Prem / Super-flex s2
ZOC.-S.B. 120	6	0,65	17	70	25,92	1202	
HT.-S.T. 120	2	0,84	22	26	21,78	581	
HT.E.-S.T.C. 120	1	0,43	11	26	11,19	290	

Valores aproximados. Approximated values.

### Zócalo Skirting Board



Modelo - Model	9 x 120	G78
Grey	100321841	
Sand	100321809	

### Huella Técnica Step Tile



Modelo - Model	31,6 x 120	G180	HT.D.-R.S.T.	G187	HT.L.-L.S.T.	G187
Grey	100321083		100321541		100321231	
* Grey	100321100		100321264		100321241	
Sand	100321075		100321503		100321224	
* Sand	100321101		100321270		100321223	

## Trento - Stratos collection

Efecto Piedra  
Stone Look

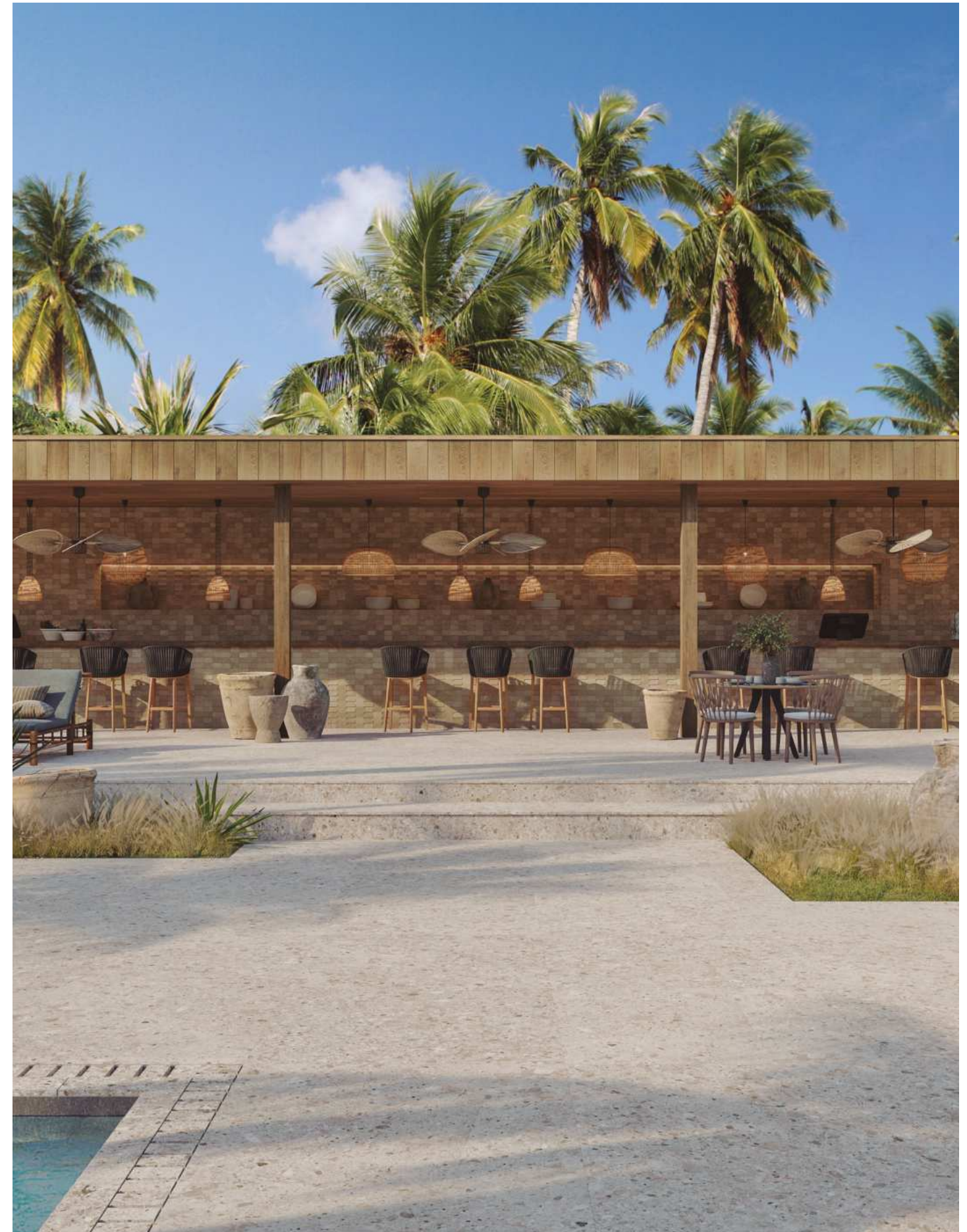

# Verbier

Pavimento · Gres Porcellanato Rectificado · Color Masa  
Floor tile · Rectified Porcellanato Tiles · Coloured Biscuit

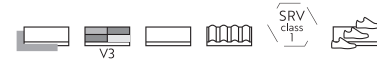

Verbier

Efecto Piedra  
Stone Look

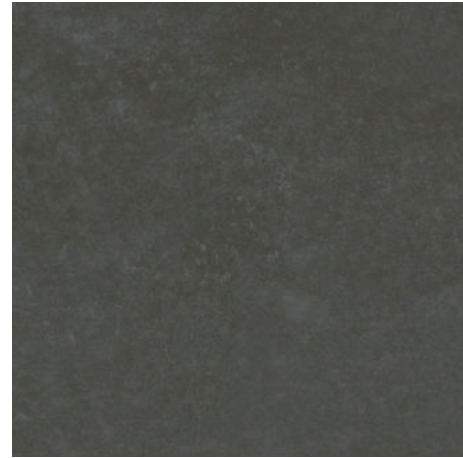

## Verbier Dark

120 cm x 120 cm x 0,85 cm / 47" x 47"	L	100311487	G392
* 120 cm x 120 cm x 0,85 cm / 47" x 47"	L	100311513	G393
80 cm x 80 cm x 0,85 cm / 32" x 32"	L	100323067	G369
59,6 cm x 59,6 cm x 0,85 cm / 24" x 24"	L	100325467	G354
Butech: Colorstuk Rapid Antracita		100236481	

[R9]



## Verbier Sand

120 cm x 120 cm x 0,85 cm / 47" x 47"	L	100308338	G392
* 120 cm x 120 cm x 0,85 cm / 47" x 47"	L	100308355	G393
80 cm x 80 cm x 0,85 cm / 32" x 32"	L	100323076	G369
59,6 cm x 59,6 cm x 0,85 cm / 24" x 24"	L	100325481	G354
* 59,6 cm x 59,6 cm x 0,85 cm / 24" x 24"	L	100325480	G359
Butech: Colorstuk Rapid Beige		100236808	

[R9]



## Verbier Silver

120 cm x 120 cm x 0,85 cm / 47" x 47"	L	100309828	G392
* 120 cm x 120 cm x 0,85 cm / 47" x 47"	L	100311488	G393
59,6 cm x 59,6 cm x 0,85 cm / 24" x 24"	L	100324749	G354
* 59,6 cm x 59,6 cm x 0,85 cm / 24" x 24"	L	100324756	G359
Butech: Colorstuk Rapid Gris		100236834	

[R12]

[R10]



Verbier Sand 120 cm x 120 cm

### Embalaje Packing

Modelo - Model	PZ	M2	KG	CJ	M2	KG	Butech
120 x 120 L	1	1,44	32	42	60,48	1309	One-flex Prem. / Super-flex s2
80 x 80 L	2	1,28	26	45	57,60	1200	One-flex Prem. / Super-flex s2
59,6 x 59,6 L	5	1,78	36	32	56,83	1170	Fr-one n / One-flex Prem.
ZOC.-S.B. 120 L	7	0,76	10	70	30,24	671	
ZOC.-S.B. 80 L	7	0,54	12	98	49,39	1215	
ZOC.-S.B. 59,6 L	20	1,07	19	56	60,07	1058	
HT.-ST. 120 L	2	0,84	16	26	21,78	416	
HT.E.-ST.C. 120 L	1	0,43	9	26	11,19	234	
HT.-ST. 80 L	2	0,56	15	26	14,52	388	
HT.E.-ST.C. 80 L	1	0,29	7	26	7,56	194	
HT.-ST. 59,6 L	2	0,42	6	48	19,97	305	
HT.E.-ST.C. 59,6 L	1	0,22	3	48	10,54	153	

Valores aproximados. Approximated values.

### Zócalo Skirting Board

Modelo - Model	9 x 120 L G78	9 x 80 L G63	9 x 59,6 L G30
Dark	100313847	100348837	100326612
Sand	100310141	100348838	100328207
Silver	100311496		100326398

### Huella Técnica Step Tile

Modelo - Model	31,6 x 120 L G180	H.T.D.-R.S.T. G187	H.T.I.-L.S.T. G187
Dark	100307692	100307613	100307654
* Dark	100307681	100307589	100307661
Sand	100307683	100307605	100307672
* Sand	100307664	100307614	100307671
Silver	100307693	100307606	100307655
* Silver	100307667	100307620	100307662

Modelo - Model	31,6 x 80 L G153	H.T.D.-R.S.T. G181	H.T.I.-L.S.T. G181
Dark	100324640	100324655	100324619
Sand	100328307	100328258	100328311

Modelo - Model	31,6 x 59,6 L G130	H.T.D.-R.S.T. G150	H.T.I.-L.S.T. G150
Dark	100329092	100329146	100329143
Sand	100329091	100329121	100329127
* Sand	100329113	100329147	100329144
Silver	100326184	100326273	100326295
* Silver	100326138	100326291	100326330

# Verbier

Revestimiento · Monoporosa Rectificado  
Wall tile · Rectified



**\*\* Perfil - Profile**  
Consultar disponibilidad para otros formatos  
Check availability for other sizes

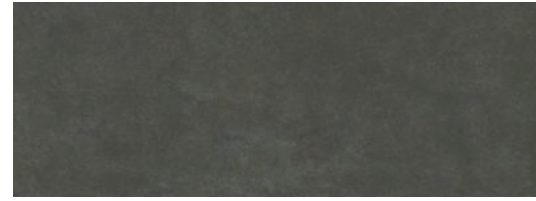

## Verbier Dark

45 cm x 120 cm x 1,03 cm / 18" x 47"	100277986	G270
** 1,5 cm x 45 cm / 2/3" x 18"	100281014	G92

## Samui Verbier Dark

45 cm x 120 cm x 1,03 cm / 18" x 47"	100300055	G274
--------------------------------------	-----------	------

## Thao Verbier Dark

45 cm x 120 cm x 1,03 cm / 18" x 47"	100337425	G274
Butech: Colorstuk Rapid Antracita	100236481	

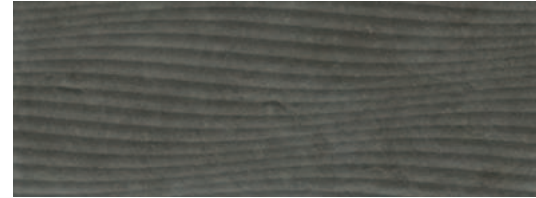

## Verbier Sand

45 cm x 120 cm x 1,03 cm / 18" x 47"	100278003	G270
** 1,5 cm x 45 cm / 2/3" x 18"	100281044	G92

## Samui Verbier Sand

45 cm x 120 cm x 1,03 cm / 18" x 47"	100300074	G274
--------------------------------------	-----------	------

## Thao Verbier Sand

45 cm x 120 cm x 1,03 cm / 18" x 47"	100337432	G274
Butech: Colorstuk Rapid Beige	100236808	



Pavimento combinable: SERIE VERBIER 59,6 CM X 59,6 CM  
Floor tiles combinations: VERBIER SERIE 24" X 24"

Embalaje  
Packing



Modelo - Model	PZ	M2	KG	CJ	M2	KG	Butech
45 x 120	3	1,62	28	40	64,80	1101	Fr-one n / One-flex Prem.
Samui	3	1,62	27	40	64,80	1088	Fr-one n / One-flex Prem.
Thao	3	1,62	27	40	64,80	1120	Fr-one n / One-flex Prem.
Perfil 1,5 x 45	20	0,27	4	56	15,12	204	

Valores aproximados. Approximated values.

# Verbier - Samui - Thao

Revestimiento · Monoporosa Rectificado  
Wall tile · Rectified



## Verbier Silver

45 cm x 120 cm x 1,03 cm / 18" x 47"	100278040	G270
** 1,5 cm x 45 cm / 2/3" x 18"	100280966	G92

## Samui Verbier Silver

45 cm x 120 cm x 1,03 cm / 18" x 47"	100300057	G274
--------------------------------------	-----------	------

## Thao Verbier Silver

45 cm x 120 cm x 1,03 cm / 18" x 47"	100337416	G274
Butech: Colorstuk Rapid Manhattan	100236464	

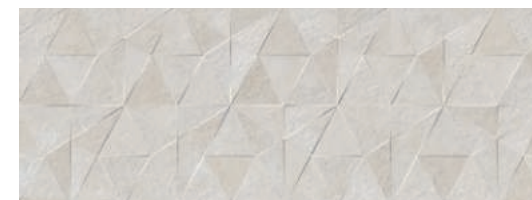

Verbier Dark 45 cm x 120 cm  
Samui Verbier Dark 45 cm x 120 cm  
Verbier Dark 120 cm x 120 cm



Efecto Terracota  
*Terracotta Look*  
Efecto Terrazo  
*Terrazzo Look*

188 Cotto  
190 Treviso

# Cotto

Pavimento · Gres Porcellanato Rectificado · Color Masa  
Floor tile · Rectified Porcellanato Tiles · Coloured Biscuit



## Cotto Cáñamo

120 cm x 120 cm x 0,85 cm / 47" x 47"	L	100310660	G392
* 120 cm x 120 cm x 0,85 cm / 47" x 47"	L	100310655	G393
59,6 cm x 59,6 cm x 0,85 cm / 24" x 24"	L	100326021	G354
* 59,6 cm x 59,6 cm x 0,85 cm / 24" x 24"	L	100326040	G359
Butech: Colorstuk Rapid Gris		100236834	

### Embalaje Packing



Modelo - Model	PZ	M2	KG	CJ	M2	KG	Butech
120 x 120 L	1	1,44	32	42	60,48	1322	One-flex Prem. / Super-flex s2
59,6 x 59,6 L	5	1,78	36	32	56,83	1160	Fr-one n / One-flex Prem.
ZOC.-S.B. 120 L	7	0,76	10	40	30,24	383	
ZOC.-S.B. 59,6 L	20	1,07	19	56	60,08	1058	
HT.-ST. 120 L	2	0,84	16	26	21,78	416	
HT.E.-ST.C. 120 L	1	0,43	8	26	11,19	208	
HT.-ST. 59,6 L	2	0,42	6	48	19,97	306	
HT.E.-ST.C. 59,6 L	1	0,22	3	48	10,54	152	

Valores aproximados. Approximated values.

### Zócalo Skirting Board



Modelo - Model	9 x 120 L G78	9 x 59,6 L G30
Cáñamo	100314369	100328147

### Huella Técnica Step Tile



Modelo - Model	31,6 x 120 L G180	H.T.D.-R.S.T. G187	H.T.I.-L.S.T. G187
Cáñamo	100314399	100314538	100314560
* Cáñamo	100314422	100314644	100314529

Modelo - Model	31,6 x 59,6 L G130	H.T.D.-R.S.T. G150	H.T.I.-L.S.T. G150
Cáñamo	100328709	100328692	100328704
* Cáñamo	100328730	100328683	100328703

# Cotto

Efecto Terracota  
Terracotta Look



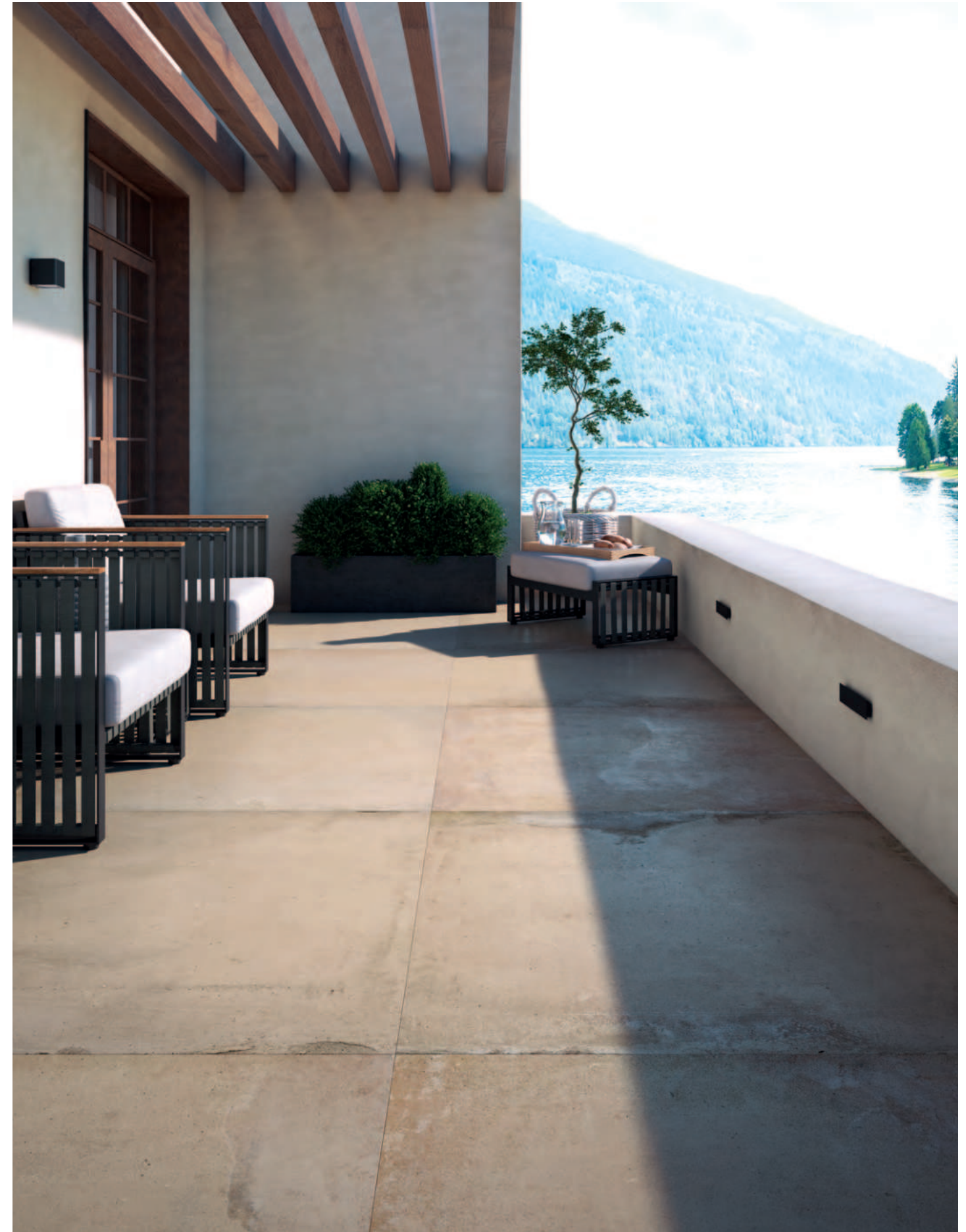

# Treviso

Pavimento · Gres Porcellanato Rectificado · Color Masa  
Floor tile · Rectified Porcellanato Tiles · Coloured Biscuit



## Treviso Antracita

120 cm x 120 cm x 0,85 cm / 47" x 47"	L	100310861	G392	[R9]
Butech: Colorstuk Rapid Negro		100236475		

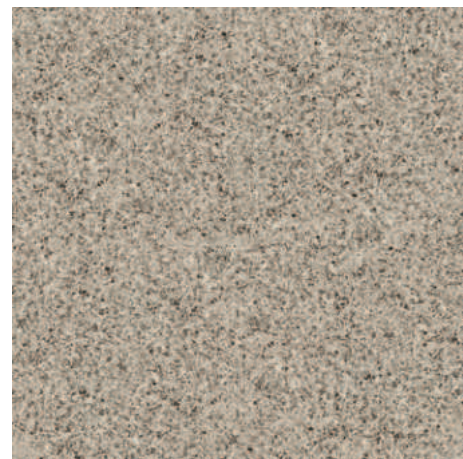

## Treviso Arena

120 cm x 120 cm x 0,85 cm / 47" x 47"	L	100310851	G392
Butech: Colorstuk Especial Nacaré		100238235	



## Treviso Beige

120 cm x 120 cm x 0,85 cm / 47" x 47"	L	100310872	G392
Butech: Colorstuk Rapid Marfil		100236794	

# Treviso

Pavimento · Gres Porcellanato Rectificado · Color Masa  
Floor tile · Rectified Porcellanato Tiles · Coloured Biscuit



## Treviso Blanco

120 cm x 120 cm x 0,85 cm / 47" x 47"	L	100310881	G392
80 cm x 80 cm x 0,85 cm / 32" x 32"	L	100323066	G369 [R9]
Butech: Colorstuk Rapid Perla		100275760	

Treviso Arena 120 cm x 120 cm  
Treviso Beige 120 cm x 120 cm



## Embalaje Packing

Modelo - Model	PZ	M2	KG	CJ	M2	KG	Butech
120 x 120 L	1	1,44	32	42	60,48	1342	One-flex Prem. / Super-flex s2
80 x 80 L	2	1,28	26	45	57,60	1191	One-flex Prem. / Super-flex s2
ZOC.-S.B. 120 L	7	0,76	10	70	30,24	671	
ZOC.-S.B. 80 L	7	0,50	12	98	49,39	1215	
HT.-ST. 120 L	2	0,84	16	26	21,78	416	
HTE.-ST.C. 120 L	1	0,43	8	26	11,19	208	
HT.-ST. 80 L	2	0,56	15	26	14,52	387	
HTE.-ST.C. 80 L	1	0,29	7	26	7,56	193	

Valores aproximados. Approximated values.

## Zócalo Skirting Board

Modelo - Model	9 x 120 L	G78	9 x 80 L	G63
Antracita	100314362			
Arena	100314370			
Beige	100314308			
Blanco	100314329		100348836	

## Huella Técnica Step Tile

Modelo - Model	31,6 x 120 L	G180	HT.D.-R.S.T.	G187	HT.I.-L.S.T.	G187
Antracita	100314469		100314507		100314559	
Arena	100314497		100314526		100314549	
Beige	100314500		100314543		100314581	
Blanco	100314477		100314551		100314590	

Modelo - Model	31,6 x 80 L	G130	HT.D.-R.S.T.	G150	HT.I.-L.S.T.	G150
Blanco	100314364		100314498		100314412	

# Efecto Mármol

## *Marble Look*

- 194 Artic
- 196 Baltic *Bookmatch*
- 198 Calacata Gold
- 200 Carrara Blanco *Mosaico*
- 202 Dolomiti *Bookmatch*
- 204 Elegant *Bookmatch*
- 210 Fontana *Brooklyn, Deco, Madison, Queens*
- 214 Indic *Cubik*
- 216 Laurent *Bookmatch*
- 218 Marvel
- 220 Massa *Bookmatch*
- 222 Nolita Marquina *Brooklyn, Madison, Queens*
- 224 Persia
- 226 Portofino
- 228 Rivoli
- 230 Roma *Canal*
- 234 Sochi
- 236 Thassos
- 238 Trenza Marmi

# Artic

Pavimento · Gres Porcellanato Rectificado · Color Masa  
Floor tile · Rectified Porcellanato Tiles · Coloured Biscuit



## Artic

80 cm x 80 cm x 0,85 cm / 32" x 32"	L	100323092	G369
59,6 cm x 59,6 cm x 0,85 cm / 24" x 24"	L	100324845	G354
Butech: Colorstuk Rapid Blanco		100236463	

Artic 80 cm x 80 cm



## Embalaje Packing



Modelo - Model	PZ	M2	KG	CJ	M2	KG	Butech
80 x 80 L	2	1,28	26	45	57,60	1187	One-flex Prem. / Super-flex s2
59,6 x 59,6 L	5	1,78	36	32	56,84	1150	Fr-one n / One-flex Prem.
ZOC.-S.B. 80 L	7	0,50	12	98	49,39	1215	
ZOC.-S.B. 59,6 L	20	1,07	19	56	60,08	1058	
HT.-ST. 80 L	2	0,56	15	26	14,52	388	
HTE.-ST.C. 80 L	1	0,29	7	26	7,56	194	
HT.-ST. 59,6 L	2	0,42	6	48	19,97	306	
HTE.-ST.C. 59,6 L	1	0,22	3	48	10,54	152	

Valores aproximados. Approximated values.

## Zócalo

Skirting Board



Modelo - Model	9 x 80 L G63	9 x 59,6 L G30
Artic	100348802	100348802

## Huella Técnica

Step Tile



Modelo - Model	31,6 x 80 L G153	HT.D.-R.ST. G181	HT.I.-L.ST. G181
Artic	100326229	100326327	100326288
Modelo - Model	31,6 x 59,6 L G130	HT.D.-R.ST. G150	HT.I.-L.ST. G150
Artic	100328495	100328538	100328531

Revestimiento · Monoporosa Rectificado  
Wall tile · Rectified



# Artic

\*\* Perfil - Profile  
Consultar disponibilidad para otros formatos  
Check availability for other sizes



## Artic

45 cm x 120 cm x 1,03 cm / 18" x 47"	100244436	G270
** 1,5 cm x 45 cm / 2/3" x 18"	100253591	G92

## Artic Gloss

45 cm x 120 cm x 1,03 cm / 18" x 47"	100244464	G270
** 1,5 cm x 45 cm / 2/3" x 18"	100253583	G92
Butech: Colorstuk Rapid Blanco	100236463	

Artic 45 cm x 120 cm  
Artic 80 cm x 80 cm



Pavimento combinable: SERIE ARTIC 59,6 CM X 59,6 CM  
Floor tiles combinations: ARTIC SERIE 24" X 24"

## Embalaje Packing



Modelo - Model	PZ	M2	KG	CJ	M2	KG	Butech
45 x 120	3	1,62	29	40	64,80	1171	Fr-one n / One-flex Prem.
Perfil-Profile 1,5 x 45	20	0,27	4	56	15,12	204	

Valores aproximados. Approximated values.

# Baltic

Pavimento · Pulido: Gres Porcellanato Rectificado  
Floor tile · Polished: Rectified Porcellanato Tiles

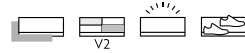

## Baltic Pulido

120 cm x 120 cm x 0,85 cm / 47" x 47" L 100315689 G395

Uso exclusivo para tránsito peatonal moderado. Proteger el material durante la instalación, se recomienda Butech Protect. Instalar sistemas de retención de suciedad en los accesos para evitar que las partículas abrasivas puedan dañar la superficie. Utilizar productos de limpieza neutros en el mantenimiento periódico.

Exclusive use for moderate pedestrian traffic. Butech Protect is recommended for the protection during the installation. Install dirt retention systems in the accesses to avoid that the abrasive particles can damage the surface. Use neutral cleaning products in periodic maintenance.

Butech: Colorstuk Especial White 100238236

Baltic Pulido 120 cm x 120 cm  
Baltic Bookmatch 59,6 cm x 150 cm



## Embalaje Packing



Modelo - Model	PZ	M2	KG	CJ	M2	KG	Butech
120 x 120 L	1	1,44	32	42	60,48	1332	One-flex Prem. / Super-flex s2
ZOC.-S.B. 120 L	7	0,76	10	70	30,24	671	
HT.-ST. 120 L	2	0,84	16	26	21,78	416	
HTE.-ST.C. 120 L	1	0,43	9	26	11,19	208	

Valores aproximados. Approximated values.

## Zócalo Skirting Board



Modelo - Model	9 x 120 L	G80
Pulido	100316058	

## Huella Técnica Step Tile



Modelo - Model	31,6 x 120 L	G184	HT.D.-R.ST.	G194	HT.L.-L.ST.	G194
Pulido	100315988		100316138		100316097	

Revestimiento · Monoporosa Rectificado  
Wall tile · Rectified



# Baltic - Bookmatch

\*\* Perfil - Profile  
Consultar disponibilidad para otros formatos  
Check availability for other sizes



## Baltic

59,6 cm x 150 cm x 1 cm / 24" x 59" 100297152 G276

\*\* 2 cm x 150 cm / 4/5" x 59" 100302257 G105

\*\* 1,5 cm x 59,6 cm / 2/3" x 24" 100300734 G92

Combinaciones infinitas. Más de 10 gráficas diferentes empaquetadas aleatoriamente.  
Infinite combinations. More than 10 different random patterns. Randomly packaged.

## Baltic Bookmatch

59,6 cm x 150 cm x 1 cm / 24" x 59" 100297128 G279

Butech: Colorstuk Especial White 100238236

Patrones de colocación recomendados. Composición vertical. Decorado compuesto por 2 imágenes A y B. La apariencia del panel conformado dependerá del número de piezas instaladas.  
Recommended laying patterns. Vertical layout. Decoration composed of 2 images A & B. The final appearance of the formed panel will depend on the number of pieces installed.

Baltic Bookmatch 59,6 cm x 150 cm  
Baltic Pulido 120 cm x 120 cm

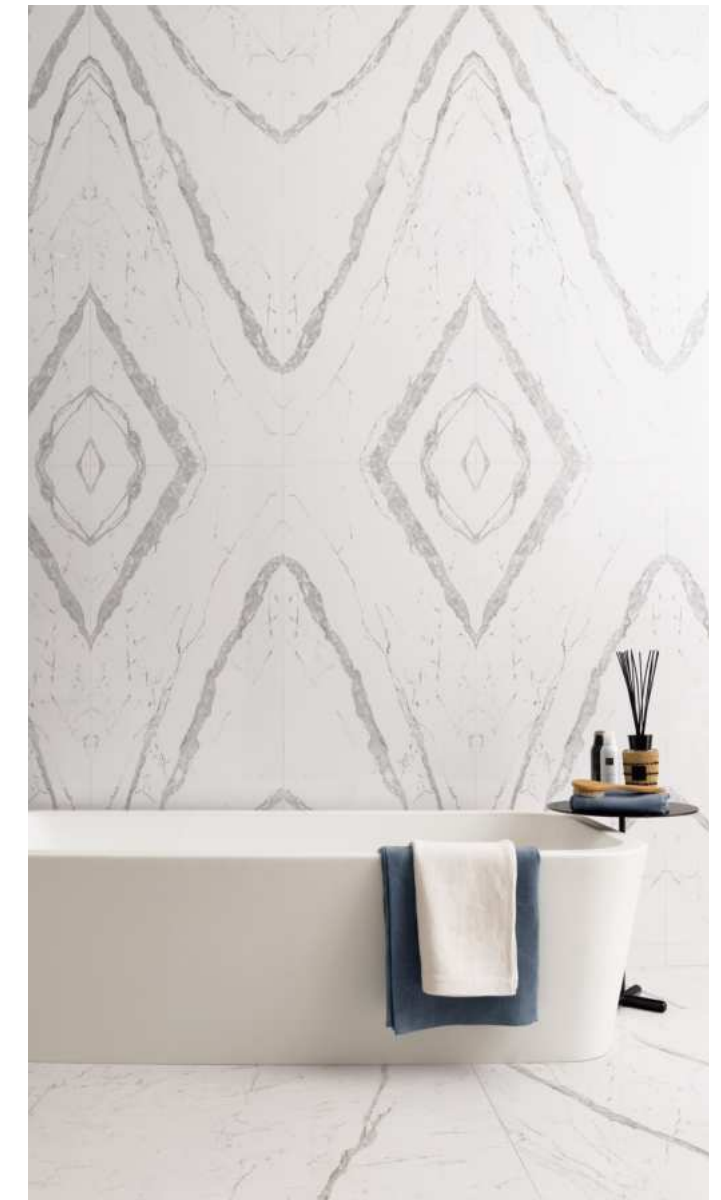

Pavimento combinable: SERIE BALTIC 59,6 CM X 59,6 CM  
Floor tiles combinations: BALTIC SERIE 24" X 24"

## Embalaje Packing



Modelo - Model	PZ	M2	KG	CJ	M2	KG	Butech
59,6 x 150	3	2,68	47	20	53,64	942	Fr-one n / One-flex Prem.
Bookmatch	2	1,79	35	28	50,06	977	Fr-one n / One-flex Prem.
Perfil-Profile 2 x 150	15	0,90	13	28	25,20	357	
Perfil-Profile 1,5 x 59,6	15	0,27	4	28	7,51	100	

Valores aproximados. Approximated values.

# Calacata Gold

Pavimento · Gres Rectificado  
Floor tile · Rectified Tiles

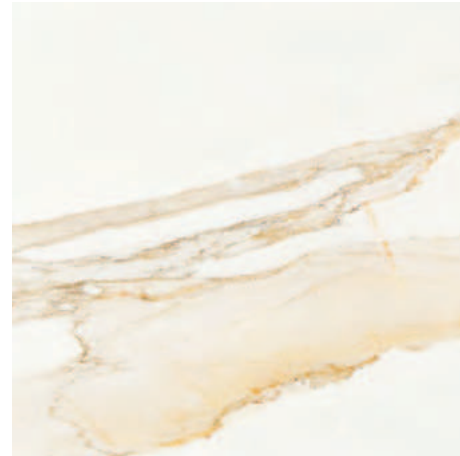
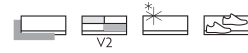

## Calacata Gold

59,6 cm x 59,6 cm x 0,85 cm / 24" x 24"	L	100325590	G347
Butech: Colorstuk Rapid Blanco		100236463	

Calacata Gold 59,6 cm x 59,6 cm



### Embalaje Packing



Modelo - Model	PZ	M2	KG	CJ	M2	KG	Butech
59,6 x 59,6 L	5	1,78	36	32	56,84	1150	Fr-one n / One-flex Prem.
ZOC.-S.B. 59,6 L	20	1,07	19	56	60,08	1058	
HT.-ST. 59,6 L	2	0,42	6	48	19,97	306	
HT.E.-ST.C. 59,6 L	1	0,22	3	48	10,54	152	

Valores aproximados. Approximated values.

### Zócalo Skirting Board



Modelo - Model	9 x 59,6 L	G30
Gold	100327468	

### Huella Técnica Step Tile



Modelo - Model	31,6 x 59,6 L	G130	HT.D.-R.S.T.	G150	HT.I.-L.S.T.	G150
Gold	100328705		100328664		100328677	

# Calacata Gold

Revestimiento · Monoporosa Rectificado  
Wall tile · Rectified

**\*\* Perfil - Profile**  
Consultar disponibilidad para otros formatos  
Check availability for other sizes

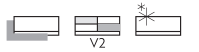

## Calacata Gold

33,3 cm x 100 cm x 0,92 cm / 13" x 40"	100291743	G261
** 1,5 cm x 33,3 cm / 2/3" x 13"	100293573	G77
Butech: Colorstuk Rapid Blanco	100236463	

Calacata Gold 33,3 cm x 100 cm  
Calacata Gold 59,6 cm x 59,6 cm



Pavimento combinable: SERIE CALACATA 59,6 CM X 59,6 CM  
Floor tiles combinations: CALACATA SERIE 24" X 24"

### Embalaje Packing



Modelo - Model	PZ	M2	KG	CJ	M2	KG	Butech
33,3 x 100	5	1,66	27	44	73,28	1179	Fr-one n / One-flex Prem.
Perfil-Profile 1,5 x 33,3	30	0,30	4	42	12,59	156	

Valores aproximados. Approximated values.

# Carrara Blanco

Pavimento · Pulido - Natural: Gres Porcellanato Rectificado / Brillo: Gres Rectificado  
 Floor tile · Polished - Natural: Rectified Porcellanato Tiles / Gloss: Rectified Tiles

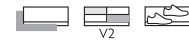

## Carrara Blanco Pulido

59,6 cm x 120 cm x 1,1 cm / 24" x 47" 100316011 G389

Uso exclusivo para tránsito peatonal moderado. Proteger el material durante la instalación, se recomienda Butech Protect. Instalar sistemas de retención de suciedad en los accesos para evitar que las partículas abrasivas puedan dañar la superficie. Utilizar productos de limpieza neutros en el mantenimiento periódico.

Exclusive use for moderate pedestrian traffic. Butech Protect is recommended for the protection during the installation. Install dirt retention systems in the accesses to avoid that the abrasive particles can damage the surface. Use neutral cleaning products in periodic maintenance.

## Carrara Blanco Natural

59,6 cm x 59,6 cm x 0,85 cm / 24" x 24" L 100325566 G347

## Carrara Blanco Brillo

59,6 cm x 59,6 cm x 0,85 cm / 24" x 24" L 100325575 G347

Butech: Colorstuk Especial Nacaré 100238235

Mármol Carrara Blanco 45 cm x 120 cm  
 Carrara Blanco Brillo 59,6 cm x 59,6 cm



### Embalaje Packing



Modelo - Model	PZ	M2	KG	CJ	M2	KG	Butech
59,6 x 120	2	1,43	38	28	40,05	1082	One-flex Prem / Super-flex s2
59,6 x 59,6 L	5	1,78	36	32	56,83	1170	Fr-one n / One-flex Prem.
ZOC.-S. B. 120	6	0,65	8	70	25,92	1202	
ZOC.-S. B. 59,6 L	20	1,07	19	56	60,07	1058	
HT.-ST. 120	2	0,84	22	26	21,77	581	
HTE.-ST.C. 120	1	0,43	11	26	11,19	291	
HT.-ST. 59,6 L	2	0,42	6	48	19,97	305	
HTE.-ST.C. 59,6 L	1	0,22	3	48	10,54	153	

Valores aproximados. Approximated values.

### Zócalo

Skirting Board



Modelo - Model	9 x 120 G80	9 x 59,6 L G30
Pulido	100316038	
Natural		100327488
Brillo		100326765

### Huella Técnica

Step Tile



Modelo - Model	31,6 x 120 G184	HT.D.-R.S.T. G194	HT.L.-L.S.T. G194
Pulido	100316007	100316100	100316104
Modelo - Model	31,6 x 59,6 L G130	HT.D.-R.S.T. G150	HT.L.-L.S.T. G150
Natural	100328720	100328665	100328678
Brillo	100330992	100330993	100330994

# Carrara Blanco - Mosaico

Revestimiento · Monoporosa Rectificado  
 Wall tile · Rectified

\*\* Perfil - Profile  
 Consultar disponibilidad para otros formatos  
 Check availability for other sizes



## Mármol Carrara Blanco

45 cm x 120 cm x 1,05 cm / 18" x 47" 100190191 G270

33,3 cm x 100 cm x 0,93 cm / 13" x 40" 100291740 G261

\*\* 1,5 cm x 45 cm / 2/3" x 18" 100191585 G92

\*\* 1,5 cm x 33,3 cm / 2/3" x 13" 100293484 G77

## Mosaico Carrara Blanco

33,3 cm x 100 cm x 1,13 cm / 13" x 40" 100292087 G271

Butech: Colorstuk Rapid Blanco 100236463

Mármol Carrara Blanco 45 cm x 120 cm

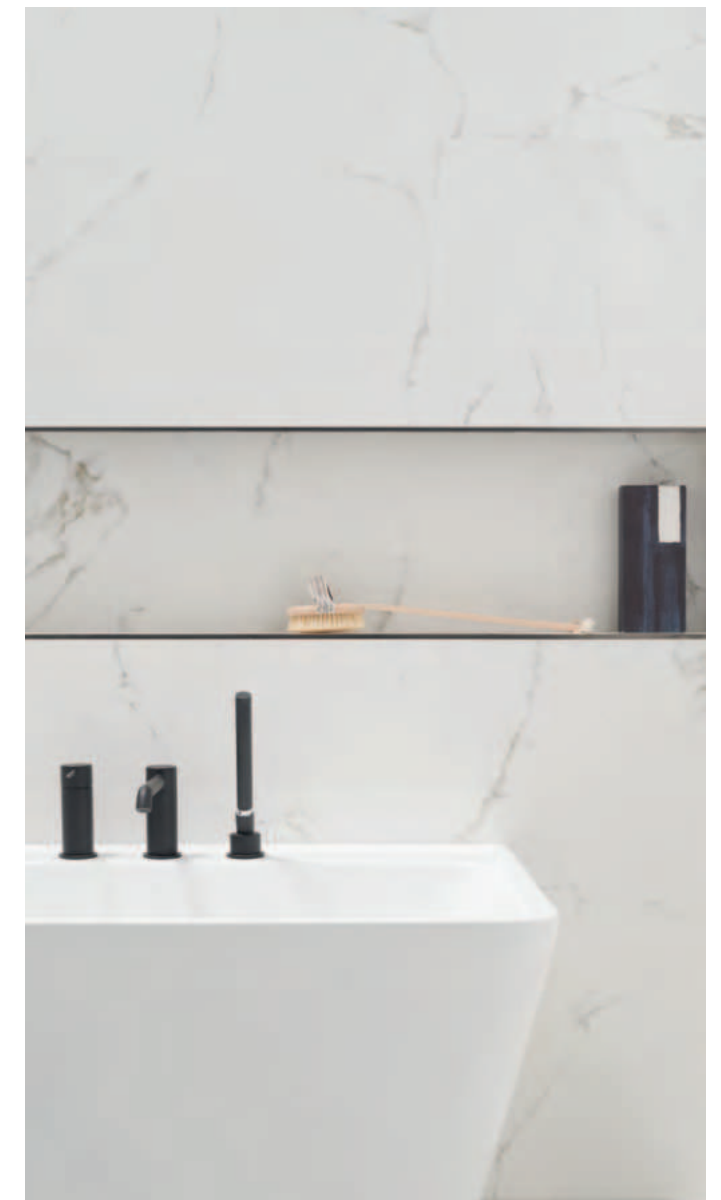

Pavimento combinable: SERIE CARRARA BLANCO 59,6 CM X 59,6 CM  
 Floor tiles combinations: CARRARA BLANCO SERIE 24" X 24"

### Embalaje Packing



Modelo - Model	PZ	M2	KG	CJ	M2	KG	Butech
45 x 120	3	1,62	29	40	64,80	1164	Fr-one n / One-flex Prem.
33,3 x 100	5	1,66	27	44	73,26	1183	Fr-one n / One-flex Prem.
Mosaico	5	1,66	26	44	73,26	1141	Fr-one n / One-flex Prem.
Perfil-Profile 1,5 x 45	20	0,27	4	56	15,12	203	
Perfil-Profile 1,5 x 33,3	30	0,30	4	42	12,59	156	

Valores aproximados. Approximated values.

# Dolomiti

Pavimento · Pulido: Gres Porcellanato Rectificado / Brillo: Gres Rectificado  
 Floor tile · Polished: Rectified Porcellanato Tiles / Gloss: Rectified Tiles

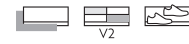

## Dolomiti Pulido

120 cm x 120 cm x 0,85 cm / 47" x 47"	L	100315739	G395
59,6 cm x 120 cm x 1,1 cm / 24" x 47"		100315997	G389

Uso exclusivo para tránsito peatonal moderado. Proteger el material durante la instalación, se recomienda Butech Protect. Instalar sistemas de retención de suciedad en los accesos para evitar que las partículas abrasivas puedan dañar la superficie. Utilizar productos de limpieza neutros en el mantenimiento periódico.  
 Exclusive use for moderate pedestrian traffic. Butech Protect is recommended for the protection during the installation. Install dirt retention systems in the accesses to avoid that the abrasive particles can damage the surface. Use neutral cleaning products in periodic maintenance.

## Dolomiti Brillo

59,6 cm x 59,6 cm x 0,85 cm / 24" x 24"	L	100325652	G347
Butech: Colorstuk Especial Nacaré		100238235	

Dolomiti Pulido 59,6 cm x 120 cm



## Embalaje Packing



Modelo - Model	PZ	M2	KG	CJ	M2	KG	Butech
120 x 120 L	1	1,44	32	42	60,48	1341	One-flex Prem. / Super-flex s2
59,6 x 120	2	1,43	38	28	40,05	1052	One-flex Prem. / Super-flex s2
59,6 x 59,6 L	5	1,78	36	32	56,83	1170	Fr-one n / One-flex Prem.
ZOC.-S.B. 120 L	7	0,76	10	70	30,24	671	
ZOC.-S.B. 120	6	0,76	10	70	30,24	1202	
ZOC.-S.B. 59,6 L	20	1,07	19	56	60,07	1058	
HT.-ST. 120 L	2	0,84	16	26	21,78	416	
HTE.-ST.C. 120 L	1	0,43	9	26	11,19	208	
HT.-ST. 120	2	0,84	22	26	21,77	581	
HTE.-ST.C. 120	1	0,43	11	26	11,19	291	
HT.-ST. 59,6 L	2	0,42	6	48	19,97	305	
HTE.-ST.C. 59,6 L	1	0,22	3	48	10,54	153	

Valores aproximados. Approximated values.

## Zócalo

Skirting Board



Modelo - Model	9 x 120 L G80	9 x 120 G80	9 x 59,6 L G30
Pulido	100316049	100316049	
Brillo			100328129

## Huella Técnica

Step Tile



Modelo - Model	31,6 x 120 L G184	HT.D.-R.ST. G194	HT.I.-L.ST. G194
Pulido	100315999	100316093	100316112

Modelo - Model	31,6 x 120 G184	HT.D.-R.ST. G194	HT.I.-L.ST. G194
Pulido	100316110	100316092	100316089

Modelo - Model	31,6 x 59,6 L G130	HT.D.-R.ST. G150	HT.I.-L.ST. G150
Brillo	100328685	100328710	100328697

Revestimiento · Monoporosa Rectificado  
 Wall tile · Rectified



Pavimento combinable: SERIE DOLOMITI 59,6 CM X 59,6 CM  
 Floor tiles combinations: DOLOMITI SERIE 24" X 24"

## Embalaje Packing



Modelo - Model	PZ	M2	KG	CJ	M2	KG	Butech
59,6 x 150	3	2,68	51	20	53,64	1011	Fr-one n / One-flex Prem.
Bookmatch	2	1,79	35	28	50,06	977	Fr-one n / One-flex Prem.
Perfil-Profile 2 x 150	15	0,90	13	28	25,20	357	
Perfil-Profile 1,5 x 59,6	15	0,27	4	28	7,51	100	

Valores aproximados. Approximated values.

# Dolomiti - Bookmatch

\*\* Perfil - Profile  
 Consultar disponibilidad para otros formatos  
 Check availability for other sizes



## Dolomiti

59,6 cm x 150 cm x 1 cm / 24" x 59"	100297175	G276
** 2 cm x 150 cm / 4/5" x 59"	100302239	G105
** 1,5 cm x 59,6 cm / 2/3" x 24"	100300761	G92

Combinaciones infinitas. Más de 10 gráficas diferentes empaquetadas aleatoriamente.  
 Infinite combinations. More than 10 different random patterns. Randomly packaged.

## Dolomiti Bookmatch

59,6 cm x 150 cm x 1 cm / 24" x 59"	100297181	G279
Butech: Colorstuk Especial White	100238236	

Patrones de colocación recomendados. Composición vertical. Decorado compuesto por 2 imágenes A y B. La apariencia del panel conformado dependerá del número de piezas instaladas.  
 Recommended laying patterns. Vertical layout. Decoration composed of 2 images A & B. The final appearance of the formed panel will depend on the number of pieces installed.

Dolomiti Bookmatch 59,6 cm x 150 cm



# Elegant

Pavimento · Gres Porcellanato Rectificado · Pulido  
Floor tile · Rectified Porcellanato Tiles · Polished

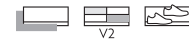

## Elegant Bone Pulido

120 cm x 120 cm x 0,85 cm / 47" x 47" L 100305826 G395

Uso exclusivo para tránsito peatonal moderado. Proteger el material durante la instalación, se recomienda Butech Protect. Instalar sistemas de retención de suciedad en los accesos para evitar que las partículas abrasivas puedan dañar la superficie. Utilizar productos de limpieza neutros en el mantenimiento periódico.

Exclusive use for moderate pedestrian traffic. Butech Protect is recommended for the protection during the installation. Install dirt retention systems in the accesses to avoid that the abrasive particles can damage the surface. Use neutral cleaning products in periodic maintenance.

## Elegant Bone Matt

59,6 cm x 59,6 cm x 0,85 cm / 24" x 24" L 100324928 G354

Butech: Colorstuk Especial Nacaré 100238235

## Elegant Grey Pulido

120 cm x 120 cm x 0,85 cm / 47" x 47" L 100305811 G395

Uso exclusivo para tránsito peatonal moderado. Proteger el material durante la instalación, se recomienda Butech Protect. Instalar sistemas de retención de suciedad en los accesos para evitar que las partículas abrasivas puedan dañar la superficie. Utilizar productos de limpieza neutros en el mantenimiento periódico.

Exclusive use for moderate pedestrian traffic. Butech Protect is recommended for the protection during the installation. Install dirt retention systems in the accesses to avoid that the abrasive particles can damage the surface. Use neutral cleaning products in periodic maintenance.

## Elegant Grey Matt

59,6 cm x 59,6 cm x 0,85 cm / 24" x 24" L 100324918 G354

Butech: Colorstuk Rapid Gris 100236834



Elegant Bone Pulido 120 cm x 120 cm  
Elegant Grey Bookmatch 59,6 cm x 150 cm

Efecto Mármol  
Marble Look

### Embalaje Packing



Modelo - Model	PZ	M2	KG	CJ	M2	KG	Butech
120 x 120 L	1	1,44	32	42	60,48	1393	One-flex Prem. / Super-flex s2
59,6 x 59,6 L	5	1,78	36	32	56,83	1170	Fr-one n / One-flex Prem.
ZOC.-S.B. 120 L	7	0,76	10	70	30,24	671	
ZOC.-S.B. 59,6 L	20	1,07	19	56	60,07	1058	
HT.-ST. 120 L	2	0,84	16	26	21,78	416	
HT.E.-ST.C. 120 L	1	0,43	8	26	11,19	208	
HT.-ST. 59,6 L	2	0,42	6	48	19,97	305	
HT.E.-ST.C. 59,6 L	1	0,22	3	48	10,54	153	

Valores aproximados. Approximated values.

### Zócalo Skirting Board



Modelo - Model 9 x 120 L G80 9 x 59,6 L G30

Bone 100314382 100328146

Grey 100314349 100328148

### Huella Técnica Step Tile



Modelo - Model 31,6 x 120 L G184 H.T.D.-R.S.T. G194 H.T.I.-L.S.T. G194

Bone 100314455 100314569 100314517

Grey 100314470 100314621 100314562

Modelo - Model 31,6 x 59,6 L G130 H.T.D.-R.S.T. G150 H.T.I.-L.S.T. G150

Bone 100328757 100328759 100328810

Grey 100328758 100328796 100328748



# Elegant

Revestimiento · Monoporosa Rectificado  
Wall tile · Rectified

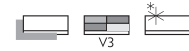

**\*\* Perfil - Profile**  
Consultar disponibilidad para otros formatos  
Check availability for other sizes

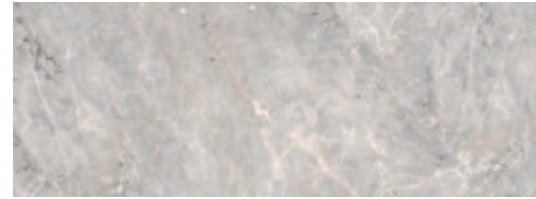

## Elegant Bone

59,6 cm x 150 cm x 1 cm / 24" x 59"	100303476	G276
** 2 cm x 150 cm / 4/5" x 59"	100330978	G105
** 1,5 cm x 59,6 cm / 2/3" x 24"	100314321	G92

Combinaciones infinitas. Más de 10 gráficas diferentes empaquetadas aleatoriamente.  
Infinite combinations. More than 10 different random patterns. Randomly packaged.

## Elegant Bone Bookmatch

59,6 cm x 150 cm x 1 cm / 24" x 59"	100303640	G279
Butech: Colorstuk Especial Nacaré	100238235	

Patrones de colocación recomendados. Composición vertical. Decorado compuesto por 2 imágenes A y B. La apariencia del panel conformado dependerá del número de piezas instaladas.  
Recommended laying patterns. Vertical layout. Decoration composed of 2 images A & B. The final appearance of the formed panel will depend on the number of pieces installed.

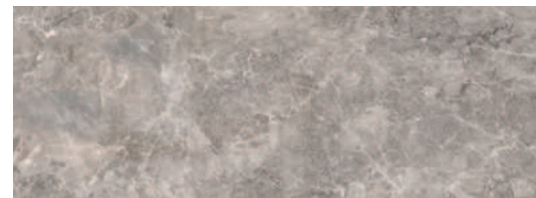
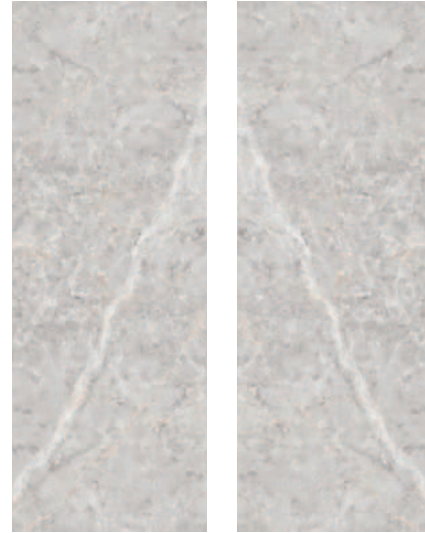

## Elegant Grey

59,6 cm x 150 cm x 1 cm / 24" x 59"	100303462	G276
** 2 cm x 150 cm / 4/5" x 59"	100325475	G105
** 1,5 cm x 59,6 cm / 2/3" x 24"	100314279	G92

Combinaciones infinitas. Más de 10 gráficas diferentes empaquetadas aleatoriamente.  
Infinite combinations. More than 10 different random patterns. Randomly packaged.

## Elegant Grey Bookmatch

59,6 cm x 150 cm x 1 cm / 24" x 59"	100303630	G279
Butech: Colorstuk Rapid Gris	100236834	

Patrones de colocación recomendados. Composición vertical. Decorado compuesto por 2 imágenes A y B. La apariencia del panel conformado dependerá del número de piezas instaladas.  
Recommended laying patterns. Vertical layout. Decoration composed of 2 images A & B. The final appearance of the formed panel will depend on the number of pieces installed.

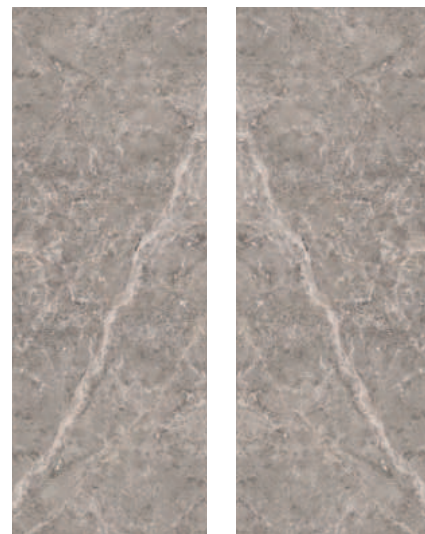

# Elegant - Bookmatch



Elegant Bone 59,6 cm x 150 cm  
Elegant Grey 59,6 cm x 150 cm

Efecto Mármol  
Marble Look

Pavimento combinable: SERIE ELEGANT 59,6 CM X 59,6 CM  
Floor tiles combinations: ELEGANT SERIE 24" X 24"

Embalaje  
Packing



Modelo - Model	PZ	M2	KG	CJ	M2	KG	Butech
59,6 x 150	3	2,68	47	20	53,64	1013	Fr-one n / One-flex Prem.
Bookmatch	2	1,79	35	28	50,06	991	Fr-one n / One-flex Prem.
Perfil-Profile 2 x 59,6	15	0,90	13	28	25,20	357	
Perfil-Profile 1,5 x 59,6	15	0,27	4	28	7,51	100	

Valores aproximados. Approximated values.



Elegant Bone Pulido 120 cm x 120 cm  
Elegant Grey Bookmatch 59,6 cm x 150 cm

# Fontana

Pavimento · Matt: Gres Porcellanato Rectificado · Color Masa / Brillo: Gres Rectificado  
 Floor tile · Matt: Rectified Porcellanato Tiles · Coloured Biscuit / Gloss: Rectified Tiles

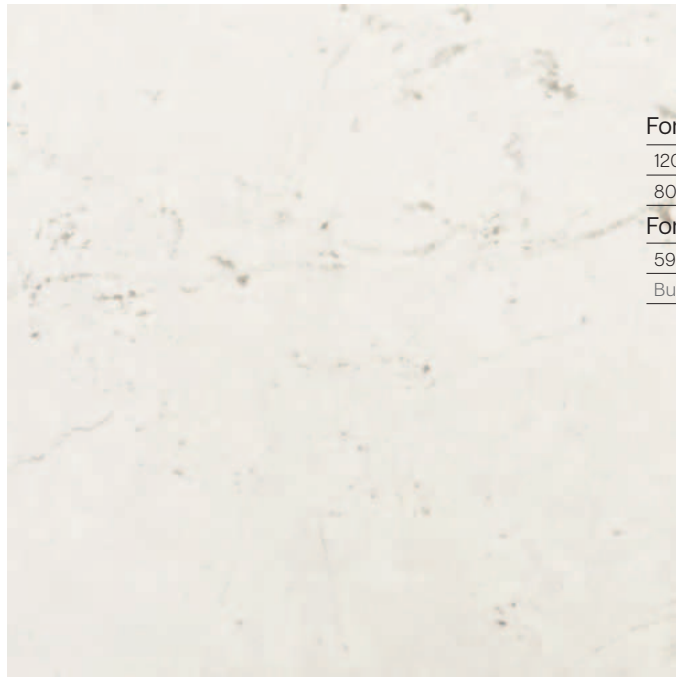

## Fontana Matt \*

120 cm x 120 cm x 0,85 cm / 47" x 47"	L	100306275	G392	[R9]
80 cm x 80 cm x 0,85 cm / 32" x 32"	L	100337224	G369	

## Fontana \*\*

59,6 cm x 59,6 cm x 0,85 cm / 24" x 24"	L	100325672	G347
Butech: Colorstuk Rapid Gris		100236834	



\* Matt



\*\* Brillo



# Fontana

Efecto Mármol  
Marble Look



## Embalaje Packing



Modelo - Model	PZ	M2	KG	CJ	M2	KG	Butech
120 x 120 L	1	1,44	32	42	60,48	1299	One-flex Prem. / Super-flex s2
80 x 80 L	2	1,28	26	45	57,60	1170	One-flex Prem. / Super-flex s2
59,6 x 59,6 L	5	1,78	36	32	56,83	1170	Fr-one n / One-flex Prem.
ZOC.-S.B. 120 L	7	0,76	10	70	30,24	671	
ZOC.-S.B. 80 L	7	0,50	12	98	49,39	1215	
ZOC.-S.B. 59,6 L	20	1,07	19	56	60,07	1058	
HT.-ST. 120 L	2	0,84	16	26	21,78	416	
HT.E.-ST.C. 120 L	1	0,43	9	26	11,19	234	
HT.-ST. 80 L	2	0,56	15	26	14,52	387	
HT.E.-ST.C. 80 L	1	0,29	7	26	7,56	194	
HT.-ST. 59,6 L	2	0,42	6	48	19,97	305	
HT.E.-ST.C. 59,6 L	1	0,22	3	48	10,54	153	

Valores aproximados. Approximated values.

## Zócalo

Skirting Board



Modelo - Model	9 x 120 L G78	9 x 80 L G63	9 x 59,6 L G30
Matt	100308241	100348813	
Brillo			100328151

## Huella Técnica

Step Tile



Modelo - Model	31,6 x 120 L G180	HT.D.-R.S.T. G187	HT.I.-L.S.T. G187
Matt	100307597	100307706	100307652
Modelo - Model	31,6 x 80 L G153	HT.D.-R.S.T. G181	HT.I.-L.S.T. G181
Matt	100338142	100338132	100338152
Modelo - Model	31,6 x 59,6 L G130	HT.D.-R.S.T. G150	HT.I.-L.S.T. G150
Brillo	100328790	100328833	100328793

# Fontana

Revestimiento · Monoporosa Rectificado  
Wall tile · Rectified



**\*\* Perfil - Profile**  
Consultar disponibilidad para otros formatos  
Check availability for other sizes



## Fontana

59,6 cm x 150 cm x 1 cm / 24" x 59"	100272865	G276
** 1,5 cm x 59,6 cm / 2/3" x 24"	100274458	G92

## Deco Fontana

59,6 cm x 150 cm x 1 cm / 24" x 59"	100280758	G278
Butech: Colorstuk Especial White	100238236	

3 decorados distintos aleatorios.  
3 different random patterns.



Fontana 59,6 cm x 150 cm



Pavimento combinable: SERIE FONTANA 59,6 CM X 59,6 CM  
Floor tiles combinations: FONTANA SERIE 24" X 24"

Embalaje  
Packing



Modelo - Model	PZ	M2	KG	CJ	M2	KG	Butech
59,6 x 150	3	2,68	51	20	53,64	1016	Fr-one n / One-flex Prem.
Deco	3	2,68	47	20	53,64	942	Fr-one n / One-flex Prem.
Perfil-Profile 1,5 x 59,6	15	0,27	4	28	7,51	100	

Valores aproximados. Approximated values.

# Fontana - Brooklyn - Deco - Madison - Queens

Revestimiento · Monoporosa Rectificado  
Wall tile · Rectified

**\*\* Perfil - Profile**  
Consultar disponibilidad para otros formatos  
Check availability for other sizes

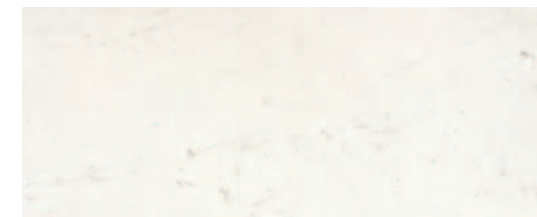
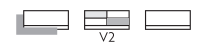

## Fontana Matt

45 cm x 120 cm x 1,05 cm / 18" x 47"	100330303	G270
** 1,5 cm x 45 cm / 2/3" x 18"	100330441	G92

## Brooklyn Fontana Matt

45 cm x 120 cm x 1,05 cm / 18" x 47"	100330275	G274
--------------------------------------	-----------	------

## Madison Fontana Matt

45 cm x 120 cm x 1,05 cm / 18" x 47"	100330288	G274
--------------------------------------	-----------	------

## Queens Fontana Matt

45 cm x 120 cm x 1,05 cm / 18" x 47"	100337326	G274
Butech: Colorstuk Especial White	100238236	

Butech: Colorstuk Especial White



Fontana Matt 45 cm x 120 cm  
Queens Fontana Matt 45 cm x 120 cm

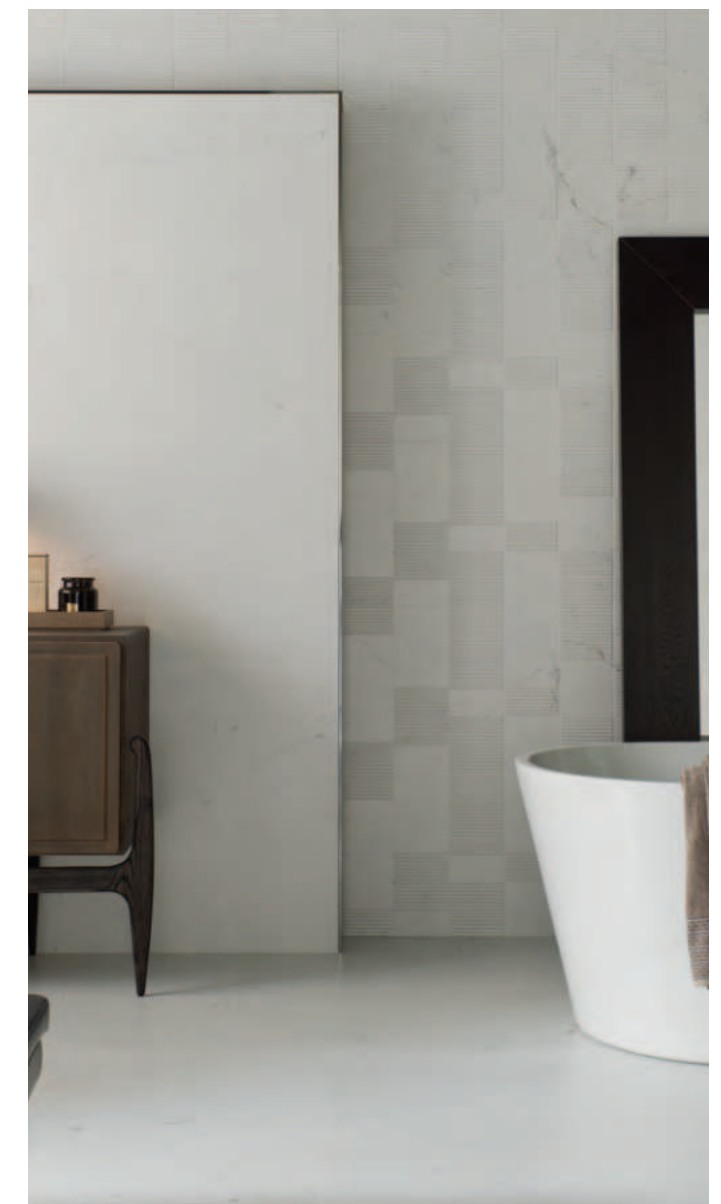

Embalaje  
Packing



Modelo - Model	PZ	M2	KG	CJ	M2	KG	Butech
45 x 120	3	1,62	29	40	64,80	1164	Fr-one n / One-flex Prem.
Brooklyn, Madison, Queens 3	1,62	29	40	64,80	1164	Fr-one n / One-flex Prem.	
Perfil-Profile 1,5 x 45	20	0,27	4	56	15,12	203	

Valores aproximados. Approximated values.

# Indic

Pavimento · Gres Porcellanato Rectificado  
Floor tile · Rectified Porcellanato Tiles



## Indic

80 cm x 80 cm x 0,85 cm / 32" x 32"	L	100323083	G369
59,6 cm x 59,6 cm x 0,85 cm / 24" x 24"	L	100325082	G354
Butech: Colorstuk Rapid Gris		100236834	

Indic 80 cm x 80 cm  
Indic 45 cm x 120 cm

## Embalaje Packing



Modelo - Model	PZ	M2	KG	CJ	M2	KG	Butech
80 x 80 L	2	1,28	26	45	57,60	1165	One-flex Prem. / Super-flex s2
59,6 x 59,6 L	5	1,78	36	32	56,84	1170	Fr-one n / One-flex Prem.
ZOC.-S.B. 80 L	7	0,50	12	98	49,39	1215	
ZOC.-S.B. 59,6 L	20	1,07	19	56	60,08	1058	
HT.-ST. 80 L	2	0,56	15	26	14,52	388	
HT.E.-ST.C. 80 L	1	0,29	7	26	7,56	194	
HT.-ST. 59,6 L	2	0,42	6	48	19,97	306	
HT.E.-ST.C. 59,6 L	1	0,22	3	48	10,54	152	

Valores aproximados. Approximated values.

## Zócalo Skirting Board



Modelo - Model	9 x 80 L	G63	9 x 59,6 L	G30
Indic	100348820		100328149	

## Huella Técnica Step Tile



Modelo - Model	31,6 x 80 L	G153	H.T.D.-R.S.T.	G181	H.T.I.-L.S.T.	G181
Indic	100326331		100326328		100326314	
Modelo - Model	31,6 x 59,6 L	G130	H.T.D.-R.S.T.	G150	H.T.I.-L.S.T.	G150
Indic	100328794		100328777		100328797	



Revestimiento · Monoporosa Rectificado  
Wall tile · Rectified



# Indic - Cubik

\*\* Perfil - Profile  
Consultar disponibilidad para otros formatos  
Check availability for other sizes



## Indic

45 cm x 120 cm x 1,03 cm / 18" x 47"	100244485	G270
** 1,5 cm x 45 cm / 2/3" x 18"	100253566	G92

## Cubik Indic

45 cm x 120 cm x 1,03 cm / 18" x 47"	100300616	G274
Butech: Colorstuk Rapid Gris	100236834	



Indic 45 cm x 120 cm  
Indic 80 cm x 80 cm

Pavimento combinable: SERIE INDIC 59,6 CM X 59,6 CM  
Floor tiles combinations: INDIC SERIE 24" X 24"

## Embalaje Packing



Modelo - Model	PZ	M2	KG	CJ	M2	KG	Butech
45 x 120	3	1,62	29	40	64,80	1150	Fr-one n / One-flex Prem.
Cubik	3	1,62	26	40	64,80	1068	Fr-one n / One-flex Prem.
Perfil-Profile 1,5 x 45	20	0,27	4	56	15,12	204	

Valores aproximados. Approximated values.

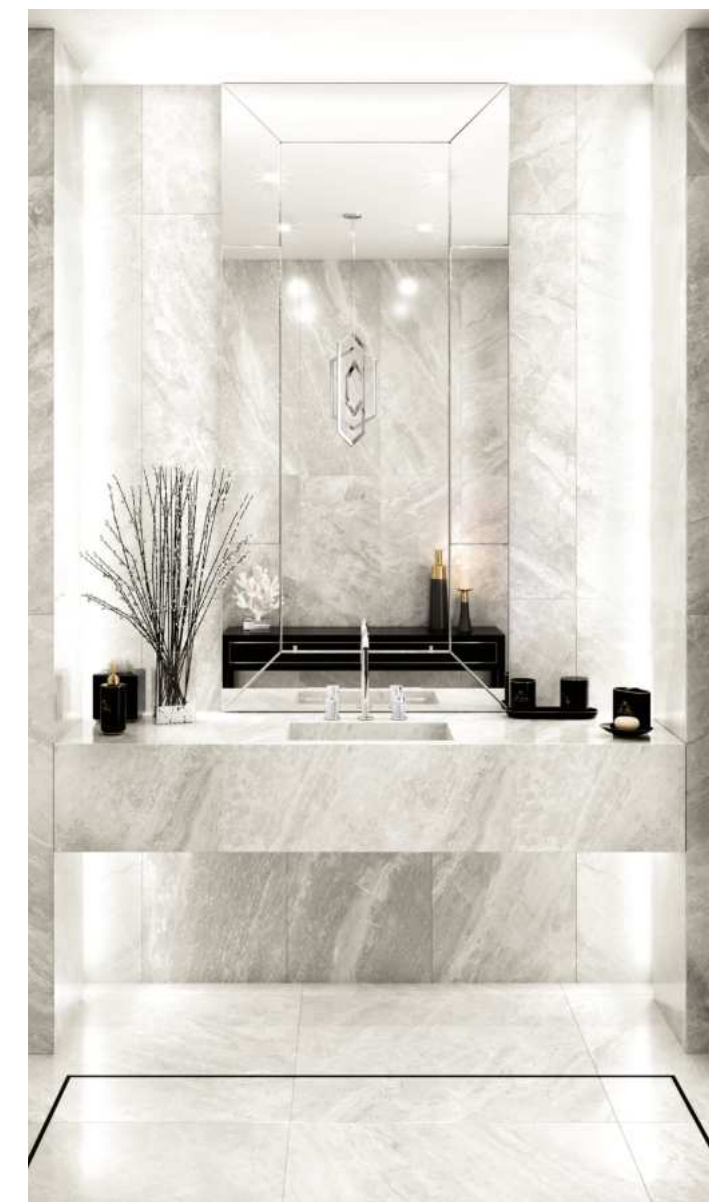

# Laurent

Revestimiento · Monoporosa Rectificado  
Wall tile · Rectified

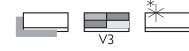

**\*\* Perfil - Profile**  
Consultar disponibilidad para otros formatos  
Check availability for other sizes

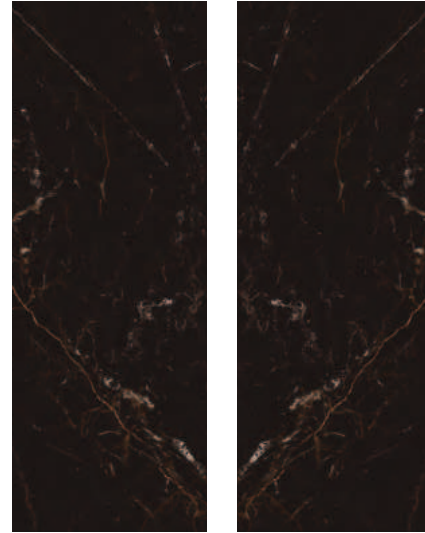

## Laurent

59,6 cm x 150 cm x 1 cm / 24" x 59"	100297163	G276
** 2 cm x 150 cm / 4/15" x 59"	100302666	G105
** 1,5 cm x 59,6 cm / 2/3" x 24"	100300744	G92

Combinaciones infinitas. Más de 10 gráficas diferentes empaquetadas aleatoriamente.  
Infinite combinations. More than 10 different random patterns. Randomly packaged.

## Laurent Bookmatch

59,6 cm x 150 cm x 1 cm / 24" x 59"	100297154	G279
Butech: Colorstuk Especial Dark	100238251	

Patrones de colocación recomendados. Composición vertical. Decorado compuesto por 2 imágenes A y B. La apariencia del panel conformado dependerá del número de piezas instaladas.  
Recommended laying patterns. Vertical layout. Decoration composed of 2 images A & B. The final appearance of the formed panel will depend on the number of pieces installed.

## Embalaje Packing



Modelo - Model	PZ	M2	KG	CJ	M2	KG	Butech
59,6 x 150	3	2,68	47	20	53,64	942	Fr-one n / One-flex Prem.
Bookmatch	2	1,79	35	28	50,06	977	Fr-one n / One-flex Prem.
Perfil-Profile 2 x 150	15	0,90	13	28	25,20	357	
Perfil-Profile 1,5 x 59,6	15	0,27	4	28	7,51	100	

Valores aproximados. Approximated values.

## Laurent - Bookmatch

Efecto Mármol  
Marble Look



# Marvel

Pavimento · Gres Porcelanato Rectificado · Pulido  
Floor tile · Rectified Porcelain Tiles · Polished

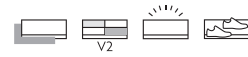

Marvel



## Marvel Pulido

59,6 cm x 120 cm x 1,1 cm / 24" x 47"	100316046	G389
Butech: Colorstuk Especial Nacaré	100238235	

Uso exclusivo para tránsito peatonal moderado. Proteger el material durante la instalación, se recomienda Butech Protect. Instalar sistemas de retención de suciedad en los accesos para evitar que las partículas abrasivas puedan dañar la superficie. Utilizar productos de limpieza neutros en el mantenimiento periódico.  
Exclusive use for moderate pedestrian traffic. Butech Protect is recommended for the protection during the installation. Install dirt retention systems in the accesses to avoid that the abrasive particles can damage the surface. Use neutral cleaning products in periodic maintenance.

## Embalaje Packing



Modelo - Model	PZ	M2	KG	CJ	M2	KG	Butech
59,6 x 120	2	1,43	38	28	40,05	1063	One-flex Prem / Super-flex s2
ZOC.-S. B. 120	6	0,65	17	70	25,92	1202	
HT.-S.T. 120	2	0,83	22	26	21,77	581	
H.T.E.-S.T.C. 120	1	0,43	11	26	11,18	291	

Valores aproximados. Approximated values.

## Zócalo Skirting Board



Modelo - Model	9 x 120 G80
Marvel	100316060

## Huella Técnica Step Tile



Modelo - Model	31,6 x 120 G184	H.T.D.-R.S.T. G194	H.T.L.-L.S.T. G194
Marvel	100315989	100316094	100316106



Efecto Mármol  
Marble Look

# Massa

Pavimento · Pulido: Gres Porcellanato Rectificado / Brillo: Gres Rectificado  
 Floor tile · Polished: Rectified Porcellanato Tiles / Gloss: Rectified Tiles

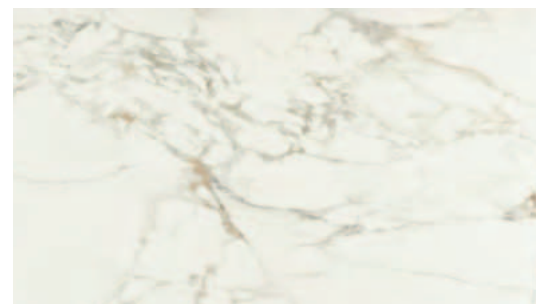
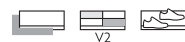

## Massa Pulido

120 cm x 120 cm x 0,85 cm / 47" x 47"	L	100315747	G395
59,6 cm x 120 cm x 1,1 cm / 24" x 47"		100316056	G389

Uso exclusivo para tránsito peatonal moderado. Proteger el material durante la instalación, se recomienda Butech Protect. Instalar sistemas de retención de suciedad en los accesos para evitar que las partículas abrasivas puedan dañar la superficie. Utilizar productos de limpieza neutros en el mantenimiento periódico.  
 Exclusive use for moderate pedestrian traffic. Butech Protect is recommended for the protection during the installation. Install dirt retention systems in the accesses to avoid that the abrasive particles can damage the surface. Use neutral cleaning products in periodic maintenance.

## Massa Brillo

59,6 cm x 59,6 cm x 0,85 cm / 24" x 24"	L	100325341	G347
Butech: Colorstuk Especial Nacaré		100238235	
Butech: Colorstuk Especial White		100238236	

Massa Pulido 59,6 cm x 120 cm



## Embalaje Packing



Modelo - Model	PZ	M2	KG	CJ	M2	KG	Butech
120 x 120 L	1	1,44	32	42	60,48	1341	One-flex Prem. / Super-flex s2
59,6 x 120	2	1,43	38	28	40,05	1087	One-flex Prem. / Super-flex s2
59,6 x 59,6 L	5	1,78	36	32	56,83	1196	Fr-one n / One-flex Prem.
ZOC.-S.B. 120 L	7	0,76	10	70	30,24	671	
ZOC.-S.B. 120	6	0,76	10	70	30,24	1202	
ZOC.-S.B. 59,6 L	20	1,07	19	56	60,07	1058	
HT.-ST. 120 L	2	0,84	16	26	21,78	416	
HTE.-ST.C. 120 L	1	0,43	8	26	11,9	208	
HT.-ST. 120	2	0,84	22	26	21,77	581	
HTE.-ST.C. 120	1	0,43	11	26	11,9	291	
HT.-ST. 59,6 L	2	0,42	6	48	19,97	305	
HTE.-ST.C. 59,6 L	1	0,22	3	48	10,54	153	

Valores aproximados. Approximated values.

## Zócalo

Skirting Board



Modelo - Model	9 x 120 L	G80	9 x 120	G80	9 x 59,6 L	G30
Pulido	100316039		100316039			
Brillo					100328169	

## Huella Técnica

Step Tile



Modelo - Model	31,6 x 120 L	G184	HT.D.-R.ST.	G194	HT.I.-L.ST.	G194
Pulido	100316020		100316103		100316120	

Modelo - Model	31,6 x 120	G184	HT.D.-R.ST.	G194	HT.I.-L.ST.	G194
Pulido	100316122		100316069		100316105	

Modelo - Model	31,6 x 59,6 L	G130	HT.D.-R.ST.	G150	HT.I.-L.ST.	G150
Brillo	100328863		100328840		100328849	

# Massa - Bookmatch

Revestimiento · Monoporosa Rectificado  
 Wall tile · Rectified

\*\* Perfil - Profile  
 Consultar disponibilidad para otros formatos  
 Check availability for other sizes

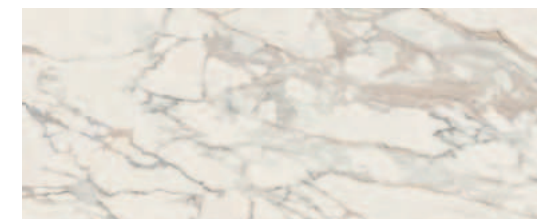

## Massa

59,6 cm x 150 cm x 1 cm / 24" x 59"	100297155	G276
** 2 cm x 150 cm / 4/5" x 59"	100302671	G105
** 1,5 cm x 59,6 cm / 2/3" x 24"	100300725	G92

Combinaciones infinitas. Más de 10 gráficas diferentes empaquetadas aleatoriamente.  
 Infinite combinations. More than 10 different random patterns. Randomly packaged.

## Massa Bookmatch

59,6 cm x 150 cm x 1 cm / 24" x 59"	100297191	G279
Butech: Colorstuk Especial White	100238236	

Patrones de colocación recomendados. Composición vertical. Decorado compuesto por 2 imágenes A y B. La apariencia del panel conformado dependerá del número de piezas instaladas.  
 Recommended laying patterns. Vertical layout. Decoration composed of 2 images A & B. The final appearance of the formed panel will depend on the number of pieces installed.

Massa 59,6 cm x 150 cm  
 Massa Pulido 59,6 cm x 120 cm



Pavimento combinable: SERIE MASSA 59,6 CM X 59,6 CM  
 Floor tiles combinations: MASSA SERIE 24" X 24"

## Embalaje Packing



Modelo - Model	PZ	M2	KG	CJ	M2	KG	Butech
59,6 x 150	3	2,68	47	20	53,64	942	Fr-one n / One-flex Prem.
Bookmatch	2	1,79	35	28	50,06	977	Fr-one n / One-flex Prem.
Perfil-Profile 2 x 59,6	15	0,90	13	28	25,20	357	
Perfil-Profile 1,5 x 59,6	15	0,27	4	28	7,51	100	

Valores aproximados. Approximated values.



# Nolita Marquina

Pavimento · Gres Porcelanato Rectificado  
Floor tile · Rectified Porcelain Tiles

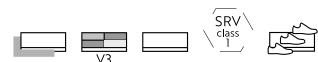

## Nolita Marquina

80 cm x 80 cm x 0,85 cm / 32" x 32"	L	100337245	G369
Butech: Colorstuk Rapid Negro		100236475	

### Embalaje Packing



Modelo - Model	PZ	M2	KG	CJ	M2	KG	Butech
80 x 80 L	2	1,28	26	45	57,60	1170	Fr-one n / One-flex Prem.
ZOC.-S. B. 80 L	7	0,50	12	98	49,39	1215	
HT.-ST. 80 L	2	0,56	15	26	14,52	387	
HT.E.-ST.C. 80 L	1	0,29	7	26	7,56	194	

Valores aproximados. Approximated values.

### Zócalo Skirting Board



Modelo - Model	9 x 80 L G63
Nolita Marquina	100348831

### Huella Técnica Step Tile



Modelo - Model	31,6 x 80 L G181	HT.D.-R.S.T. G153	H.T.I.-L.S.T. G153
Nolita Marquina	100338144	100338141	100338134

# Nolita Marquina - Brooklyn - Madison - Queens

Revestimiento · Monoporosa Rectificado  
Wall tile · Rectified

\*\* Perfil - Profile  
Consultar disponibilidad para otros formatos  
Check availability for other sizes



## Nolita Marquina

45 cm x 120 cm x 1,03 cm / 18" x 47"	100330279	G270
** 1,5 cm x 45 cm / 2/3" x 18"	100330452	G92

## Brooklyn Marquina

45 cm x 120 cm x 1,03 cm / 18" x 47"	100330269	G274
--------------------------------------	-----------	------

## Madison Marquina

45 cm x 120 cm x 1,03 cm / 18" x 47"	100330294	G274
--------------------------------------	-----------	------

## Queens Marquina

45 cm x 120 cm x 1,03 cm / 18" x 47"	100337333	G274
--------------------------------------	-----------	------

Butech: Colorstuk Especial Graphite	100238260	
-------------------------------------	-----------	--

Queens Marquina 45 cm x 120 cm

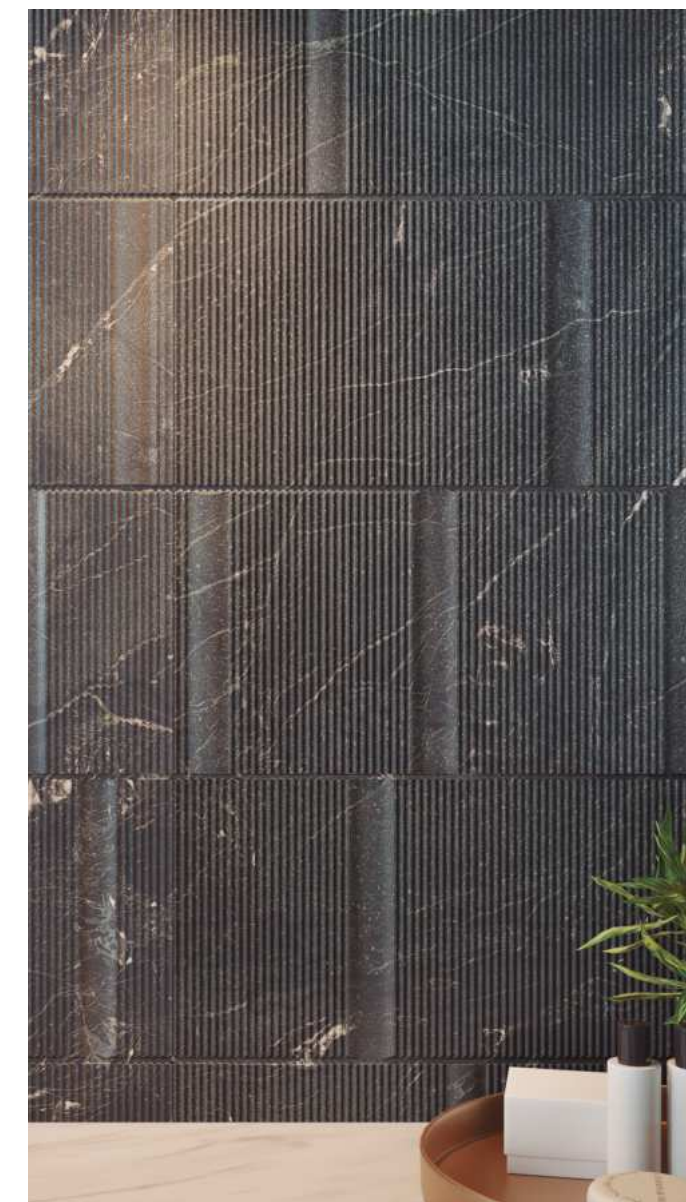

Pavimento combinable: SERIE FONTANA MATT + NOLITA MARQUINA  
Floor tiles combinations: FONTANA MATT + NOLITA MARQUINA SERIE

### Embalaje



Modelo - Model	PZ	M2	KG	CJ	M2	KG	Butech
45 x 120	3	1,62	27	40	64,80	1128	Fr-one n / One-flex Prem.
Brooklyn / Madison	3	1,62	28	40	64,80	1095	Fr-one n / One-flex Prem.
Perfil-Profile 1,5 x 45	20	0,27	4	56	15,12	204	

Valores aproximados. Approximated values.

# Persia

Pavimento · Gres Rectificado  
Floor tile · Rectified Tiles

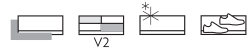

## Persia

59,6 cm x 59,6 cm x 0,85 cm / 24" x 24"	L	100325241	G347
Butech: Colorstuk Rapid Blanco		100236463	

Persia 59,6 cm x 59,6 cm



## Embalaje Packing



Modelo - Model	PZ	M2	KG	CJ	M2	KG	Butech
59,6 x 59,6 L	5	1,78	36	32	58,63	1150	Fr-one n / One-flex Prem.
ZOC.-S. B. 59,6 L	20	1,07	19	56	60,08	1058	
HT.-ST. 59,6 L	2	0,42	6	48	19,97	306	
HT.E.-ST.C. 59,6 L	1	0,22	3	48	10,54	152	

Valores aproximados. Approximated values.

## Zócalo

Skirting Board



Modelo - Model	9 x 59,6 L	G30
Persia	100328185	

## Huella Técnica

Step Tile



Modelo - Model	31,6 x 59,6 L	G130	HT.D.-R.S.T.	G150	HT.I.-L.S.T.	G150
Persia	100329029		100328977		100329015	

# Persia

\*\* Perfil - Profile  
Consultar disponibilidad para otros formatos  
Check availability for other sizes

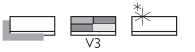

Revestimiento · Monoporosa Rectificado  
Wall tile · Rectified



## Persia

45 cm x 120 cm x 1,03 cm / 18" x 47"	100179238	G270
** 1,5 cm x 45 cm / 2 1/8" x 18"	100181322	G92
Butech: Colorstuk Rapid Blanco	100236463	

Persia 45 cm x 120 cm



Pavimento combinable: SERIE PERSIA 59,6 CM X 59,6 CM  
Floor tiles combinations: PERSIA SERIE 24" X 24"

## Embalaje Packing



Modelo - Model	PZ	M2	KG	CJ	M2	KG	Butech
45 x 120	3	1,62	29	40	64,80	1161	Fr-one n / One-flex Prem.
Perfil-Profile 1,5 x 45	20	0,27	4	56	15,12	204	

Valores aproximados. Approximated values.

# Portofino

Pavimento · Gres Porcelanato Rectificado · Pulido  
 Floor tile · Rectified Porcelain Tiles · Polished

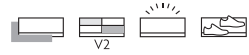

Portofino

Efecto Mármol  
 Marble Look



## Portofino Pulido

59,6 cm x 120 cm x 1,1 cm / 24" x 47"	100316036	G389
Butech: Colorstuk Especial Nacaré	100238235	

Uso exclusivo para tránsito peatonal moderado. Proteger el material durante la instalación, se recomienda Butech Protect. Instalar sistemas de retención de suciedad en los accesos para evitar que las partículas abrasivas puedan dañar la superficie. Utilizar productos de limpieza neutros en el mantenimiento periódico.  
 Exclusive use for moderate pedestrian traffic. Butech Protect is recommended for the protection during the installation. Install dirt retention systems in the accesses to avoid that the abrasive particles can damage the surface. Use neutral cleaning products in periodic maintenance.

## Embalaje Packing



Modelo - Model	PZ	M2	KG	CJ	M2	KG	Butech
59,6 x 120	2	1,43	38	28	40,05	1063	One-flex Prem. / Super-flex s2
ZOC.-S.B. 120	6	0,65	17	70	25,92	1202	
HT.-ST. 120	2	0,83	22	26	21,77	581	
HT.E.-ST.C. 120	1	0,43	11	26	11,18	291	

Valores aproximados. Approximated values.

## Zócalo Skirting Board



Modelo - Model	9 x 120 G80
Marvel	100316021

## Huella Técnica Step Tile



Modelo - Model	31,6 x 120 G184	H.T.D.-R.S.T. G194	H.T.L.-L.S.T. G194
Marvel	100316043	100316095	100316098

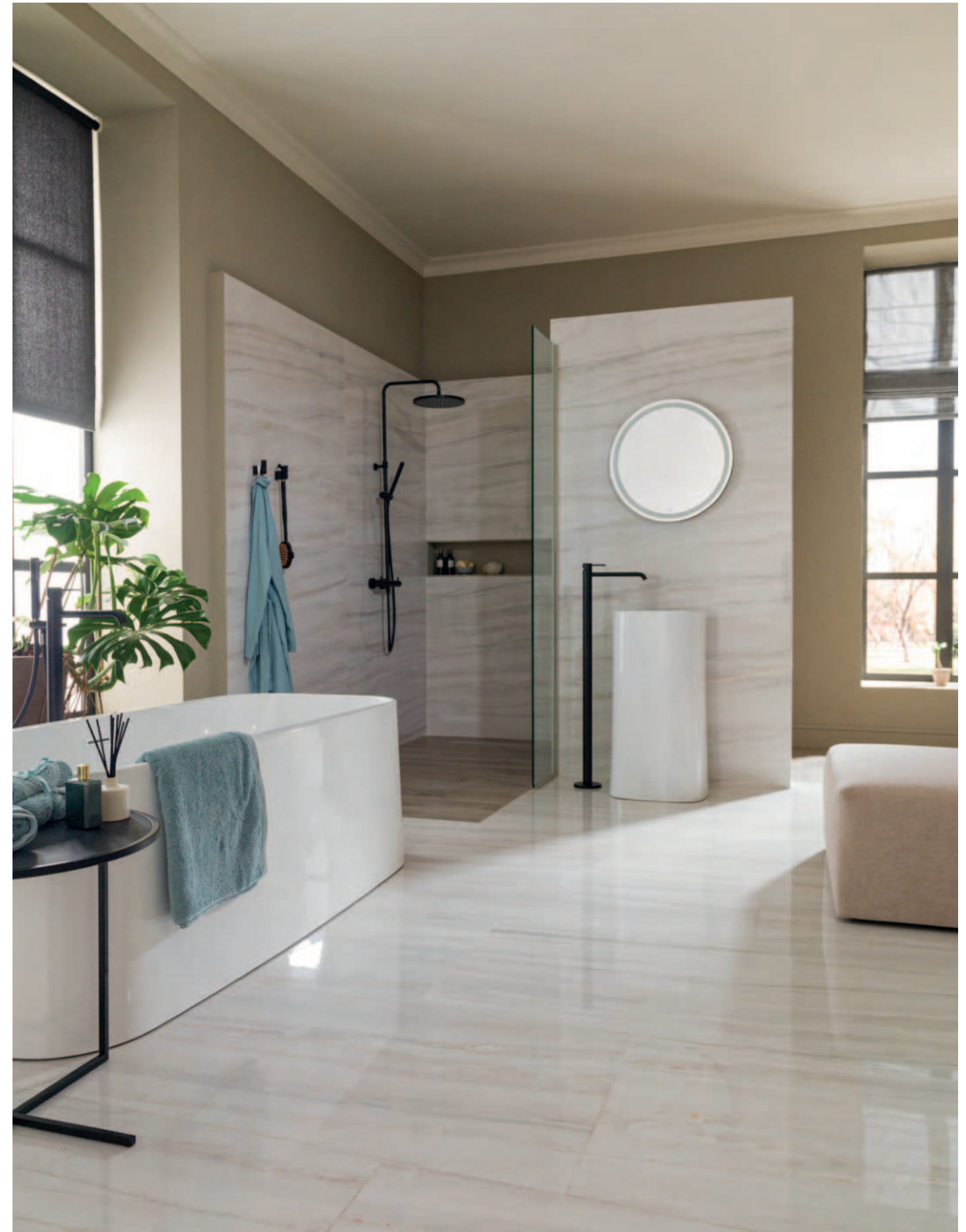

# Rivoli

Pavimento · Gres Porcelanato Rectificado · Color Masa  
Floor tile · Rectified Porcelain Tiles · Coloured Biscuit



## Rivoli

80 cm x 80 cm x 0,85 cm / 32" x 32"	L	100323074	G369
59,6 cm x 59,6 cm x 0,85 cm / 24" x 24"	L	100325236	G354
Butech: Colorstuk Rapid Especial White		100238236	

## Embalaje Packing



Modelo - Model	PZ	M2	KG	CJ	M2	KG	Butech
80 x 80 L	2	1,28	26	45	57,60	1165	One-flex Prem. / Super-flex s2
59,6 x 59,6 L	5	1,78	36	32	56,84	1170	Fr-one n / One-flex Prem.
ZOC.-S.B. 80 L	7	0,50	12	98	49,39	1215	
ZOC.-S.B. 59,6 L	20	1,07	19	56	60,08	1058	
HT.-ST. 80 L	2	0,56	15	26	14,52	388	
HTE.-ST.C. 80 L	1	0,29	7	26	7,56	194	
HT.-ST. 59,6 L	2	0,42	6	48	19,97	306	
HTE.-ST.C. 59,6 L	1	0,22	3	48	10,54	152	

Valores aproximados. Approximated values.

## Zócalo

Skirting Board



Modelo - Model	9 x 80 L G63	9 x 59,6 L G30
Rivoli	100348832	100326427

## Huella Técnica

Step Tile



Modelo - Model	31,6 x 80 L G153	H.T.D.-R.ST. G181	H.T.I.-L.ST. G181
Rivoli	100324680	100324658	100324618
Modelo - Model	31,6 x 59,6 L G130	H.T.D.-R.ST. G150	H.T.I.-L.ST. G150
Rivoli	100326172	100326252	100326274

Revestimiento · Monoporosa Rectificado  
Wall tile · Rectified

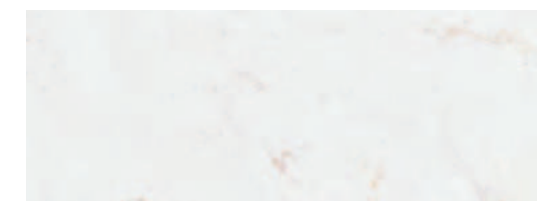

# Rivoli

**\*\* Perfil - Profile**  
Consultar disponibilidad para otros formatos  
Check availability for other sizes



## Rivoli

33,3 cm x 100 cm x 0,92 cm / 13" x 40"	100294524	G261
1,5 cm x 33,3 cm / 2/3" x 13"	100241448	G77
Butech: Colorstuk Rapid Especial White	100238236	

Rivoli 33,3 cm x 100 cm

Pavimento combinable: SERIE RIVOLI 59,6 CM X 59,6 CM  
Floor tiles combinations: RIVOLI SERIE 24" X 24"

## Embalaje Packing



Modelo - Model	PZ	M2	KG	CJ	M2	KG	Butech
33,3 x 100	5	1,66	26	44	73,26	1197	Fr-one n / One-flex Prem.
Perfil-Profile 1,5 x 33,3	30	0,30	4	42	12,59	156	

Valores aproximados. Approximated values.



# Roma

Pavimento · Gres Porcellanato Rectificado · Color Masa  
 Floor tile · Rectified Porcellanato Tiles · Coloured Biscuit



## Roma Marfil

59,6 cm x 120 cm x 1,1 cm / 24" x 47"	100320226	G369
Butech: Colorstuk Rapid Marfil	100236794	



## Roma Noce

59,6 cm x 120 cm x 1,1 cm / 24" x 47"	100320257	G369
Butech: Colorstuk Rapid Gris	100236834	

### Embalaje Packing



Modelo - Model	PZ	M2	KG	CJ	M2	KG	Butech
59,6 x 120	2	1,43	38	28	40,05	1083	One-flex Prem / Super-flex s2
ZOC.-S.B. 120	6	0,65	17	70	25,92	1202	
HT.-ST. 120	2	0,83	16	26	21,77	416	
HTE.-ST.C. 120	1	0,43	8	26	11,18	208	

Valores aproximados. Approximated values.

### Zócalo Skirting Board



Modelo - Model	9 x 120	G78
Marfil	100321826	
Noce	100321827	

### Huella Técnica Step Tile



Modelo - Model	31,6 x 120	G180	H.T.D.-R.S.T.	G187	H.T.I.-L.S.T.	G187
Marfil	100321057		100321134		100321211	
Noce	100321058		100321171		100321167	

# Roma

Efecto Mármol  
Marble Look

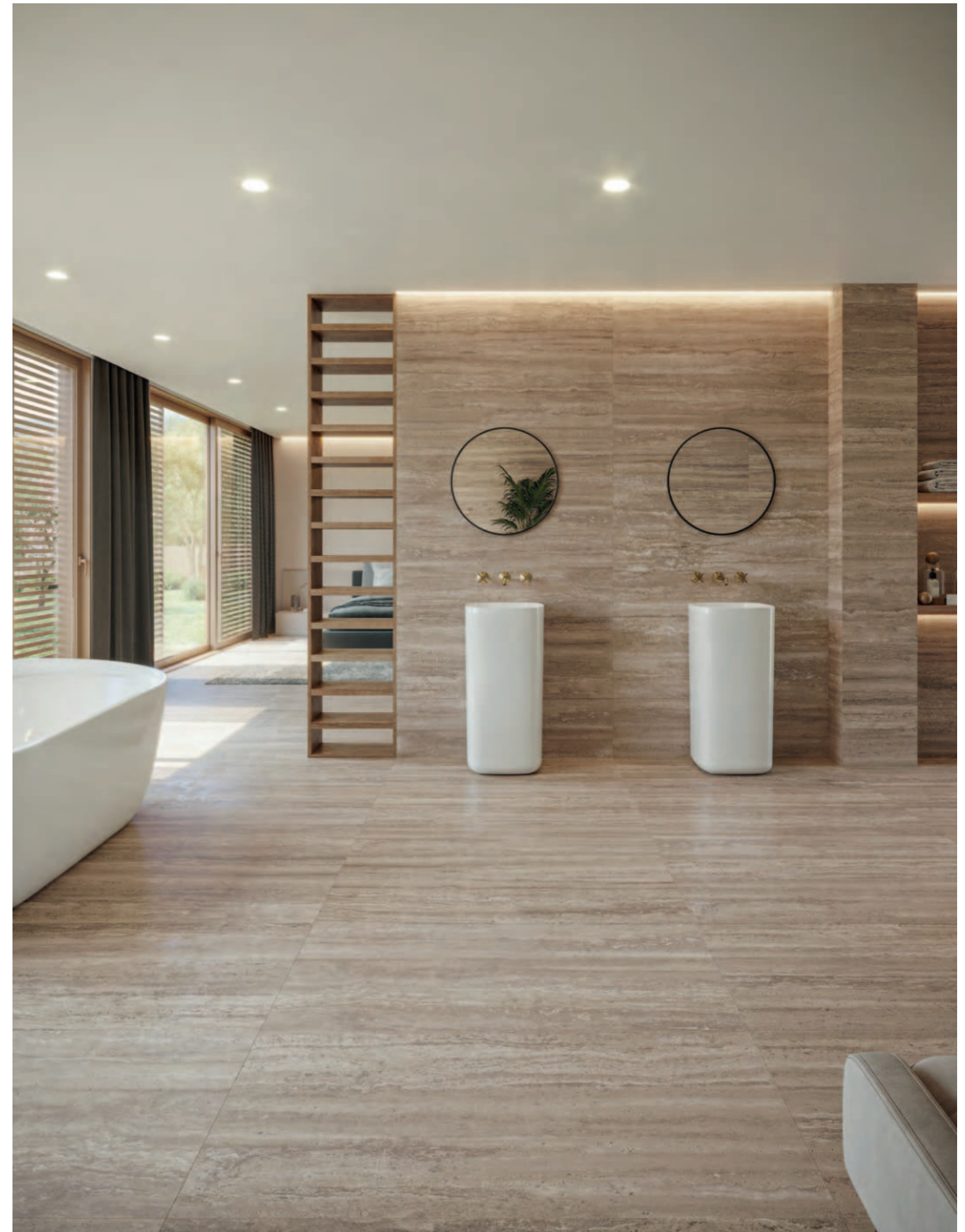

Roma Noce 59,6 cm x 120 cm  
 Roma Noce 45 cm x 120 cm

Efecto Mármol · Marble Look

# Roma

Revestimiento · Monoporosa Rectificado  
Wall tile · Rectified



**\*\* Perfil - Profile**  
Consultar disponibilidad para otros formatos  
Check availability for other sizes



## Roma Marfil

45 cm x 120 cm x 1,03 cm / 18" x 47"	100320120	G270
** 1,5 cm x 45 cm / 2/3" x 18"	100321915	G92

## Canal Roma Marfil

45 cm x 120 cm x 1,03 cm / 18" x 47"	100320059	G274
Butech: Colorstuk Rapid Marfil	100236794	



## Roma Noce

45 cm x 120 cm x 1,03 cm / 18" x 47"	100319157	G270
** 1,5 cm x 45 cm / 2/3" x 18"	100319156	G92

## Canal Roma Noce

45 cm x 120 cm x 1,03 cm / 18" x 47"	100319161	G274
Butech: Colorstuk Rapid Gris	100236834	



Pavimento combinable: SERIE ROMA 59,6 CM X 120CM  
Floor tiles combinations: ROMA SERIE 24" X 47"

Embalaje  
Packing



Modelo - Model	PZ	M2	KG	CJ	M2	KG	Butech
45 x 120	3	1,62	28	40	64,80	1130	Fr-one n / One-flex Prem.
Canal	3	1,62	29	40	64,80	1150	Fr-one n / One-flex Prem.
Perfil-Profile 1,5 x 45	20	0,27	4	56	15,12	204	

Valores aproximados. Approximated values.

# Roma - Canal

Efecto Mármol  
Marble Look



Roma Marfil 45 cm x 120 cm  
Canal Roma Marfil 45 cm x 120 cm

Efecto Mármol · Marble Look

# Sochi

Pavimento · Gres Porcelanato Rectificado · Pulido  
 Floor tile · Rectified Porcelain Tiles · Polished

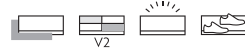

## Sochi Blanco Pulido

59,6 cm x 120 cm x 1,1 cm / 24" x 47"	100316047	G389
Butech: Colorstuk Especial Maple	100243271	

Uso exclusivo para tránsito peatonal moderado. Proteger el material durante la instalación, se recomienda Butech Protect. Instalar sistemas de retención de suciedad en los accesos para evitar que las partículas abrasivas puedan dañar la superficie. Utilizar productos de limpieza neutros en el mantenimiento periódico.  
 Exclusive use for moderate pedestrian traffic. Butech Protect is recommended for the protection during the installation. Install dirt retention systems in the accesses to avoid that the abrasive particles can damage the surface. Use neutral cleaning products in periodic maintenance.

### Embalaje Packing



Modelo - Model	PZ	M2	KG	CJ	M2	KG	Butech
59,6 x 120	2	1,43	38	28	40,05	1089	One-flex Prem. / Super-flex s2
ZOC.-S.B. 120	6	0,65	17	70	25,92	1202	
HT.-ST. 120	2	0,83	22	26	21,77	581	
HT.E.-ST.C. 120	1	0,43	11	26	11,18	291	

Valores aproximados. Approximated values.

### Zócalo Skirting Board



Modelo - Model	9 x 120 G80
Blanco	100316059

### Huella Técnica Step Tile



Modelo - Model	31,6 x 120 G184	H.T.D.-R.S.T. G194	H.T.I.-L.S.T. G194
Blanco	100316044	100316096	100316113

# Sochi

Efecto Mármol  
Marble Look



# Thassos

Pavimento · Gres Rectificado  
Floor tile · Rectified Tiles

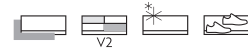

## Thassos

59,6 cm x 59,6 cm x 0,85 cm / 24" x 24"	L	100328007	G347
Butech: Colorstuk Rapid Especial White		100238236	

Thassos 59,6 cm x 59,6 cm



### Zócalo Skirting Board



Modelo - Model	9 x 59,6 L G30
Thassos	100331266

### Huella Técnica Step Tile



Modelo - Model	31,6 x 59,6 L G130	HT.D.-R.S.T. G150	HT.I.-L.S.T. G150
Thassos	100331300	100331256	100331266

### Embalaje Packing



Modelo - Model	PZ	M2	KG	CJ	M2	KG	Butech
59,6 x 59,6 L	5	1,78	36	32	56,84	1150	Fr-one n / One-flex Prem.
ZOC.-S. B. 59,6 L	20	1,07	19	56	60,08	1058	
HT.-S.T. 59,6 L	2	0,42	6	48	21,04	306	
HT.E.-S.T.C. 59,6 L	1	0,22	3	48	10,54	152	

Valores aproximados. Approximated values.

# Thassos

Revestimiento · Monoporosa Rectificado  
Wall tile · Rectified

\*\* Perfil - Profile  
Consultar disponibilidad para otros formatos  
Check availability for other sizes

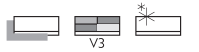

## Thassos

45 cm x 120 cm x 1,03 cm / 18" x 47"	100202533	G270
** 1,5 cm x 45 cm / 2/3" x 18"	100203828	G92
Butech: Colorstuk Rapid Blanco	100236463	

Thassos 45 cm x 120 cm



Pavimento combinable: SERIE THASSOS 59,6 CM X 59,6 CM  
Floor tiles combinations: THASSOS SERIE 24" X 24"

### Embalaje Packing



Modelo - Model	PZ	M2	KG	CJ	M2	KG	Butech
45 x 120	3	1,62	29	40	64,80	1161	Fr-one n / One-flex Prem.
Perfil-Profile 1,5 x 45	20	0,27	4	56	15,12	204	

Valores aproximados. Approximated values.



# Trenza Marmi

Revestimiento · Monoporosa Rectificado  
Wall tile · Rectified

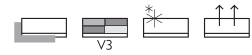

\*\* Perfil - Profile  
Consultar disponibilidad para otros formatos  
Check availability for other sizes



## Trenza Marmi

59,6 cm x 150 cm x 1 cm / 24" x 59"	100297156	G278
Butech: Colorstuk Especial White	100238236	
Decorados combinables para las series LAURENT, BALTIC, MASSA, DOLOMITI y FONTANA. Combinable sets for the LAURENT, BALTIC, MASSA, DOLOMITI and FONTANA series.		

Embalaje  
Packing



Modelo - Model	PZ	M2	KG	CJ	M2	KG	Butech
59,6 x 150	3	2,68	47	20	53,64	942	Fr-one n / One-flex Prem.
Valores aproximados. Approximated values.							

# Trenza Marmi

Efecto Mármol  
Marble Look



Trenza Marmi 59,6 cm x 150 cm  
Baltic Pulido 59,6 cm x 120 cm

Efecto Mármol · Marble Look

# Efecto Madera *Wood Look*

- 242 Ascot
- 244 Bremen *Deco*
- 248 new Bruselas
- 250 Chester
- 252 Delaware
- 254 Devon
- 256 Fulham *Royal*
- 260 Gent *Arrow 3D, Diamond 3D, Line 3D, Stone 3D*
- 266 Listón Madera
- 268 Manhattan *Heritage, Lexington*
- 274 Minnesota *Smart, Ice, Noa*
- 278 Nebraska *Ice*
- 282 Nobu
- 284 Oxford *Listón, Taco*
- 288 Tanzania *Smart, Ice, Noa*
- 292 Vancouver *Smart*
- 294 Vermont

# Ascot

Pavimento · Gres Porcellanato Rectificado · Color Masa  
Floor tile · Rectified Porcellanato Tiles · Coloured Biscuit

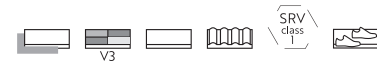

\* Antislip



## Ascot Arce

29,4 cm x 120 cm x 1,1 cm / 12" x 47"	100161044	G384	R9
19,3 cm x 120 cm x 1,1 cm / 8" x 47"	100161043	G384	
* 19,3 cm x 120 cm x 1,1 cm / 8" x 47"	100161045	G384	
Butech: Colorstuk Especial Oak	100204255		



## Ascot Teca

29,4 cm x 120 cm x 1,1 cm / 12" x 47"	100161123	G384
19,3 cm x 120 cm x 1,1 cm / 8" x 47"	100161038	G384
* 19,3 cm x 120 cm x 1,1 cm / 8" x 47"	100161039	G384
Butech: Colorstuk Especial Doussie	100204260	

### Embalaje Packing



Modelo - Model	PZ	M2	KG	CJ	M2	KG	Butech
29,4 x 120	3	1,06	27	40	42,34	1086	One-flex Prem. / Super-flex s2
19,3 x 120	5	1,16	30	48	55,58	1435	One-flex Prem. / Super-flex s2
ZOC.-S.B. 120	6	0,65	16	70	25,92	1202	
HT.-ST. 120	2	0,79	21	26	20,41	541	
HT.E.-ST.C. 120	1	0,40	10	26	10,48	270	

Valores aproximados. Approximated values.

### Zócalo Skirting Board



Modelo - Model	9 x 120	G78	PRO-SKIRTING
Arce	100296656		100178480
Teca	100296663		100178466

### Huella Técnica Step Tile



Modelo - Model	29,4 x 120	G171	HT.D.-R.ST. G185	HT.L.-L.ST. G185
Arce	100178646		100178656	100178672
* Arce	100178637		100178675	100178653
Teca	100178670		100178680	100178684
* Teca	100178627		100178681	100178663

# Ascot

Efecto Madera  
Wood Look



Ascot Arce 29,4 cm x 120 cm  
Ascot Arce 19,3 cm x 120 cm

Efecto Madera · Wood Look

# Bremen

Pavimento · Gres Porcellanato Rectificado · Color Masa  
Floor tile · Rectified Porcellanato Tiles · Coloured Biscuit

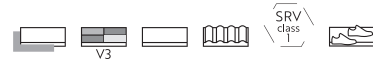

\* Antislip



## Bremen Ash

19,3 cm x 120 cm x 1,1 cm / 8" x 47"	100299124	G384
* 19,3 cm x 120 cm x 1,1 cm / 8" x 47"	100299114	G384
Butech: Colorstuk Especial Ash	100204245	



## Bremen Natural

19,3 cm x 120 cm x 1,1 cm / 8" x 47"	100299155	G384
* 19,3 cm x 120 cm x 1,1 cm / 8" x 47"	100299158	G384
Butech: Colorstuk Especial Oak	100204255	



## Bremen Nut

19,3 cm x 120 cm x 1,1 cm / 8" x 47"	100299149	G384
* 19,3 cm x 120 cm x 1,1 cm / 8" x 47"	100299200	G384
Butech: Colorstuk Especial Oak	100204255	



## Bremen Roble

19,3 cm x 120 cm x 1,1 cm / 8" x 47"	100299159	G384
* 19,3 cm x 120 cm x 1,1 cm / 8" x 47"	100299201	G384
Butech: Colorstuk Especial Doussie	100204260	

### Embalaje Packing

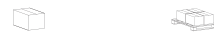

Modelo - Model	PZ	M2	KG	CJ	M2	KG	Butech
19,3 x 120	5	1,16	30	48	55,58	1484	One-flex Prem. / Super-flex s2
ZOC.-S.B. 120	6	0,65	16	70	25,92	1202	
HT.-S.T. 120	2	0,79	21	26	20,41	541	
HTE.-S.T.C. 120	1	0,40	10	26	10,48	270	

Valores aproximados. Approximated values.

### Zócalo Skirting Board



Modelo - Model	9 x 120	G78
Ash	100299183	
Natural	100299184	
Nut	100299185	
Roble	100299186	

### Huella Técnica Step Tile



Modelo - Model	29,4 x 120	G171	HT.D.-R.S.T.	G185	HT.I.-L.S.T.	G185
Ash	100299211		100299151		100299147	
* Ash	100299125		100299141		100299191	
Natural	100299089		100299173		100299194	
* Natural	100299160		100299126		100299119	
Nut	100299161		100299127		100299196	
* Nut	100299139		100299176		100299156	
Roble	100299170		100299116		100299157	
* Roble	100299112		100299190		100299182	

# Bremen

Efecto Madera  
Wood Look



# Bremen

Revestimiento · Monoporosa Rectificado  
Wall tile · Rectified



## Deco Bremen Ash

33,3 cm x 100 cm x 0,9 cm / 13" x 40"	100338576	G271
Butech: Colorstuk Rapid Manhattan	100236464	



## Deco Bremen Nut

33,3 cm x 100 cm x 0,9 cm / 13" x 40"	100338595	G271
Butech: Colorstuk Especial Beech	100204254	



## Deco Bremen Roble Natural

33,3 cm x 100 cm x 0,9 cm / 13" x 40"	100338630	G271
Butech: Colorstuk Especial Elm	100234451	

Embalaje  
Packing



Modelo - Model	PZ	M2	KG	CJ	M2	KG	Butech
33,3 x 100	4	1,33	24	44	58,61	1036	Fr-one n / One-flex Prem.

Valores aproximados. Approximated values.

# Bremen - Deco

Efecto Madera  
Wood Look



# new Bruselas

Pavimento · Gres Porcellanato Rectificado · Color Masa  
Floor tile · Rectified Porcellanato Tiles · Coloured Biscuit

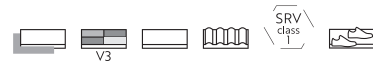

\* Antislip



## Bruselas Acero

29,4 cm x 180 cm x 1,2 cm / 12" x 72"	100347941	G386
19,3 cm x 180 cm x 1,2 cm / 8" x 72"	100347966	G386
* 19,3 cm x 180 cm x 1,2 cm / 8" x 72"	100347976	G386
Butech: Colorstuk Especial Ash	100204245	



## Bruselas Fresno

29,4 cm x 180 cm x 1,2 cm / 12" x 72"	100347935	G386
19,3 cm x 180 cm x 1,2 cm / 8" x 72"	100347959	G386
* 19,3 cm x 180 cm x 1,2 cm / 8" x 72"	100347972	G386
Butech: Colorstuk Especial Elm	100234451	



## Bruselas Roble

29,4 cm x 180 cm x 1,2 cm / 12" x 72"	100347938	G386
19,3 cm x 180 cm x 1,2 cm / 8" x 72"	100347962	G386
* 19,3 cm x 180 cm x 1,2 cm / 8" x 72"	100347974	G386
Butech: Colorstuk Especial Iroko	100243281	



## Bruselas Walnut

29,4 cm x 180 cm x 1,2 cm / 12" x 72"	100347944	G386
19,3 cm x 180 cm x 1,2 cm / 8" x 72"	100347969	G386
* 19,3 cm x 180 cm x 1,2 cm / 8" x 72"	100347978	G386
Butech: Colorstuk Rapid Tabaco	100236823	



Bruselas Roble 29,4 cm x 180 cm  
Bruselas Roble 19,3 cm x 180 cm

# new Bruselas

Efecto Madera  
Wood Look

Zócalo  
Skirting Board



Modelo - Model 9 x 180 G89

Acero	100348239
Fresno	100348237
Roble	100348238
Walnut	100348240

Huella Técnica  
Step Tile



Modelo - Model	29,4 x 180 G193	HT.D.-R.S.T. G196	HT.I.-L.S.T. G196
Acero	100348088	100348096	100348104
* Acero	100348092	100348100	100348108
Fresno	100348086	100348094	100348102
* Fresno	100348090	100348098	100348106
Roble	100348087	100348095	100348103
* Roble	100348091	100348099	100348107
Walnut	100348089	100348097	100348105
* Walnut	100348093	100348101	100348109

Embalaje  
Packing



Modelo - Model	PZ	M2	KG	CJ	M2	KG	Butech
29,4 x 180	2	1,06	29	50	52,92	1474	One-flex Prem. / Super-flex s2
19,3 x 180	3	1,04	29	54	56,28	1575	One-flex Prem. / Super-flex s2
ZOC.-S.B. 180	6	0,97	27	28	27,22	762	
HT.-ST. 180	1	0,59	15	28	16,48	413	
HT.E.-ST.C. 180	1	0,60	15	28	16,78	413	

Valores aproximados. Approximated values.

# Chester

Pavimento · Gres Porcellanato Rectificado · Color Masa  
 Floor tile · Rectified Porcellanato Tiles · Coloured Biscuit

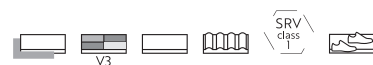

*Chester*



## Chester Acero

22 cm x 90 cm x 1,15 cm / 9" x 35"	100155601	G340	RP	
Butech: Colorstuk Rapid Manhattan	100236464			

### Embalaje Packing



Modelo - Model	PZ	M2	KG	CJ	M2	KG	Butech
22 x 90	6	1,19	29	48	57,00	1398	One-flex Prem. / Super-flex s2
ZOC.-S.B. 90	6	0,48	13	70	34,01	886	
HT.-ST. 90	2	0,59	19	26	15,30	494	
HT.E.-ST.C. 90	1	0,31	10	26	7,93	247	

Valores aproximados. Approximated values.

### Zócalo Skirting Board



Modelo - Model	9 x 90	G63	PRO-SKIRTING
Acero	100348581		

### Huella Técnica Step Tile



Modelo - Model	29,4 x 90	G146	H.T.D.-R.S.T.	G172	H.T.I.-L.S.T.	G172
Acero	100295774		100295795		100295796	



Efecto Madera  
Wood Look

# Delaware

Pavimento · Gres Porcellanato Rectificado · Color Masa  
Floor tile · Rectified Porcellanato Tiles · Coloured Biscuit



\* Antislip



## Delaware Natural

29,4 cm x 180 cm x 1,2 cm / 12" x 72"	100214666	G386
19,3 cm x 180 cm x 1,2 cm / 8" x 72"	100214732	G386
* 19,3 cm x 180 cm x 1,1 cm / 8" x 72"	100214721	G386
29,4 cm x 120 cm x 1,1 cm / 12" x 47"	100214715	G384
19,3 cm x 120 cm x 1,1 cm / 8" x 47"	100214776	G384
Butech: Colorstuk Especial Iroko	100243281	

R12  
R10



## Delaware Nogal

29,4 cm x 180 cm x 1,2 cm / 12" x 72"	100214616	G386
19,3 cm x 180 cm x 1,2 cm / 8" x 72"	100214599	G386
* 19,3 cm x 180 cm x 1,1 cm / 8" x 72"	100214625	G386
29,4 cm x 120 cm x 1,1 cm / 12" x 47"	100214569	G384
19,3 cm x 120 cm x 1,1 cm / 8" x 47"	100214655	G384
Butech: Colorstuk Especial Doussie	100204260	

R10

### Embalaje Packing



Modelo - Model	PZ	M2	KG	CJ	M2	KG	Butech
29,4 x 180	2	1,06	29	50	52,92	1474	One-flex Prem / Super-flex s2
19,3 x 180	3	1,04	29	54	56,28	1575	One-flex Prem / Super-flex s2
29,4 x 120	3	1,06	28	40	42,34	1107	One-flex Prem / Super-flex s2
19,3 x 120	5	1,16	30	48	55,58	1482	One-flex Prem / Super-flex s2
ZOC.-S.B. 180	6	0,97	27	28	27,22	762	
ZOC.-S.B. 120	6	0,65	16	40	25,92	653	
HT.-ST. 180	1	0,59	15	28	16,48	413	
HTE.-ST.C. 180	1	0,60	15	28	16,78	413	
HT.-ST. 120	2	0,79	21	26	20,41	541	
HTE.-ST.C. 120	1	0,40	10	26	10,48	270	

Valores aproximados. Approximated values.

### Zócalo Skirting Board



Modelo - Model	9 x 180 G89	9 x 120 G78	PRO-SKIRTING
Natural	100296641	100296672	100222010
Nogal	100296642	100296622	100222027

### Huella Técnica Step Tile



Modelo - Model	29,4 x 180 G193	H.T.D.-R.S.T. G196	H.T.I.-L.S.T. G196
Natural	100253765	100231284	100253791
* Natural	100281828	100298084	100298063
Nogal	100233336	100234782	100234745
* Nogal	100298053	100298046	100298085

Modelo - Model	29,4 x 120 G171	H.T.D.-R.S.T. G185	H.T.I.-L.S.T. G185
Natural	100219167	100219221	100219197
* Natural	100219198	100219179	100219185
Nogal	100217912	100217925	100217901
* Nogal	100217875	100217893	100217881

# Delaware



Efecto Madera  
Wood Look



# Devon

Pavimento · Gres Porcellanato Rectificado · Color Masa  
Floor tile · Rectified Porcellanato Tiles · Coloured Biscuit

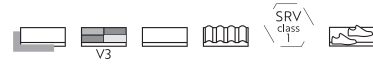

\* Antislip

**NANO-KER**



## Devon Bone

29,4 cm x 180 cm x 1,2 cm / 12" x 72"	100280159	G386
19,3 cm x 180 cm x 1,2 cm / 8" x 72"	100280163	G386
* 19,3 cm x 180 cm x 1,2 cm / 8" x 72"	100280210	G386
Butech: Colorstuk Rapid Marfil	100236794	



## Devon Riviera

29,4 cm x 180 cm x 1,2 cm / 12" x 72"	100280183	G386
19,3 cm x 180 cm x 1,2 cm / 8" x 72"	100280166	G386
* 19,3 cm x 180 cm x 1,2 cm / 8" x 72"	100280211	G386
Butech: Colorstuk Rapid Manhattan	100236464	

### Embalaje

Packing



Modelo - Model	PZ	M2	KG	CJ	M2	KG	Butech
29,4 x 180	2	1,06	29	50	52,92	1474	One-flex Prem. / Super-flex s2
19,3 x 180	3	1,04	29	54	56,28	1575	One-flex Prem. / Super-flex s2
ZOC.-S. B. 180	6	0,97	27	28	27,22	762	
HT.-ST. 180	1	0,59	15	28	16,48	413	
HT.E.-ST.C. 180	1	0,60	15	28	16,78	413	

Valores aproximados. Approximated values.

### Zócalo

Skirting Board



Modelo - Model	9 x 180	G89
Bone	100296614	
Riviera	100296613	

### Huella Técnica

Step Tile



Modelo - Model	29,4 x 180	G193	HT.D.-R.ST.	G196	HT.L.-L.ST.	G196
Bone	100281224		100281256		100281219	
* Bone	100281241		100281249		100281246	
Riviera	100281252		100281230		100281247	
* Riviera	100281217		100281199		100281229	

# Devon



Efecto Madera  
Wood Look

# Fulham

Pavimento · Gres Porcelanato Rectificado · Color Masa  
Floor tile · Rectified Porcelain Tiles · Coloured Biscuit

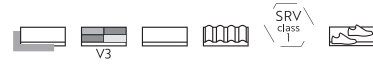

*Fulham*



## Fulham Brown

15 cm x 150 cm x 1,15 cm / 6" x 59"	100340943	G385	R9
* 15 cm x 150 cm x 1,15 cm / 6" x 59"	100340961	G385	R11
Butech: Colorstuk Rapid Tabaco	100236823		



## Fulham Roble

15 cm x 150 cm x 1,15 cm / 6" x 59"	100340944	G385
* 15 cm x 150 cm x 1,15 cm / 6" x 59"	100340148	G385
Butech: Colorstuk Especial Doussie	100204260	

### Embalaje Packing



Modelo - Model	PZ	M2	KG	CJ	M2	KG	Butech
15 x 150	4	0,90	23	48	43,20	1119	One-flex Prem. / Super-flex s2
ZOC.-S.B. 150	8	1,08	28	48	51,84	1325	
HT.-S.T. 150	2	0,98	26	12	11,77	312	
HTE.-S.T.C. 150	1	0,50	13	12	6,02	156	

Valores aproximados. Approximated values.

### Zócalo Skirting Board



Modelo - Model	9 x 150	G87
Brown	100322214	
Roble	100322169	

### Huella Técnica Step Tile



Modelo - Model	29,4 x 150	G190	HT.D.-R.S.T.	G195	HT.L.-L.S.T.	G195
Brown	100322188		100322192		100322194	
* Brown	100322189		100322181		100322195	
Roble	100322165		100322182		100322202	
* Roble	100322166		100322163		100322196	



Efecto Madera  
Wood Look

# Fulham

Revestimiento · Monoporosa Rectificado  
Wall tile · Rectified

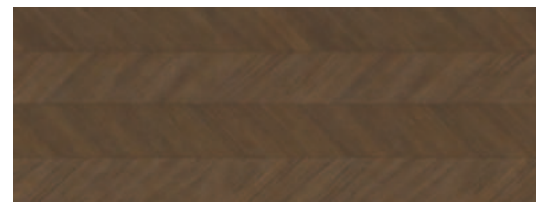

## Royal Brown

59,6 cm x 150 cm x 1,1 cm / 24" x 59"	100320015	G276
Butech: Colorstuk Rapid Tabaco	100236823	

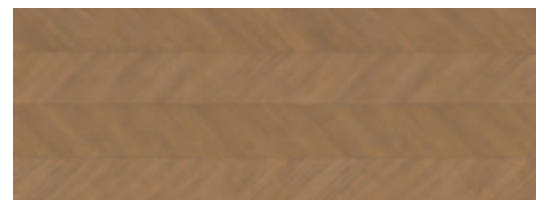

## Royal Roble

59,6 cm x 150 cm x 1,1 cm / 24" x 59"	100319996	G276
Butech: Colorstuk Especial Doussie	100204260	

Embalaje  
Packing



Modelo - Model	PZ	M2	KG	CJ	M2	KG	Butech
59,6 x 150	3	2,68	50	20	53,64	964	Fr-one n / One-flex Prem.

Valores aproximados. Approximated values.

## Fulham - Royal

Efecto Madera  
Wood Look



# Gent

Pavimento · Gres Porcelanato Rectificado · Color Masa  
Floor tile · Rectified Porcelain Tiles · Coloured Biscuit

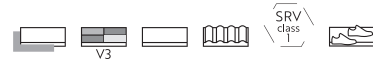

\* Antislip



## Gent Arce

29,4 cm x 180 cm x 1,2 cm / 12" x 72"	100337189	G386	[R9]
19,3 cm x 180 cm x 1,2 cm / 8" x 72"	100337242	G386	
* 19,3 cm x 180 cm x 1,2 cm / 8" x 72"	100337215	G386	
Butech: Colorstuk Especial Oak	100204255		

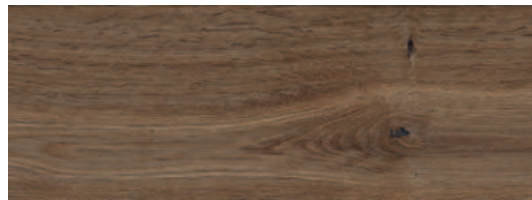

## Gent Castaño

29,4 cm x 180 cm x 1,2 cm / 12" x 72"	100337223	G386
19,3 cm x 180 cm x 1,2 cm / 8" x 72"	100337230	G386
* 19,3 cm x 180 cm x 1,2 cm / 8" x 72"	100337231	G386
Butech: Colorstuk Especial Wenge	100234433	



## Gent Roble

29,4 cm x 180 cm x 1,2 cm / 12" x 72"	100337232	G386	[R10]
19,3 cm x 180 cm x 1,2 cm / 8" x 72"	100337240	G386	
* 19,3 cm x 180 cm x 1,2 cm / 8" x 72"	100337241	G386	
Butech: Colorstuk Especial Doussie	100204260		



## Gent Silver

29,4 cm x 180 cm x 1,2 cm / 12" x 72"	100337217	G386
19,3 cm x 180 cm x 1,2 cm / 8" x 72"	100337216	G386
* 19,3 cm x 180 cm x 1,2 cm / 8" x 72"	100337234	G386
Butech: Colorstuk Rapid Cemento	100236449	



Gent Castaño Antislip 19,3 cm x 180 cm

Gent

Efecto Madera  
Wood Look

### Zócalo Skirting Board



Modelo - Model 9 x 180 G89

Arce	100337884
Castaño	100337885
Roble	100337887
Silver	100337895

### Huella Técnica Step Tile



Modelo - Model	29,4 x 180 G193	H.T.D.-R.S.T. G196	H.T.I.-L.S.T. G196
Arce	100337598	100337662	100337843
* Arce	100337656	100337663	100337854
Castaño	100337683	100337655	100337845
* Castaño	100337694	100337658	100337858
Roble	100337695	100337649	100337704
* Roble	100337831	100337668	100337705
Silver	100337766	100337669	100337689
* Silver	100337842	100337682	100337699

### Embalaje Packing



Modelo - Model	PZ	M2	KG	CJ	M2	KG	Butech
29,4 x 180	2	1,06	29	50	52,92	1474	One-flex Prem. / Super-flex s2
19,3 x 180	3	1,04	29	54	56,28	1575	One-flex Prem. / Super-flex s2
ZOC.-S.B. 180	6	0,65	27	28	27,22	762	
HT.-ST. 180	1	0,59	15	28	16,48	413	
H.T.E.-S.T.C. 180	1	0,60	15	28	16,78	413	

Valores aproximados. Approximated values.

# Gent · 3D Deco

Revestimiento · Monoporosa Rectificado  
Wall tile · Rectified



## Arrow 3D Arce

59,6 cm x 150 cm x 1,1 cm / 24" x 59" 100337364 G279

## Diamond 3D Arce

59,6 cm x 150 cm x 1,1 cm / 24" x 59" 100337347 G279

## Line 3D Arce

59,6 cm x 150 cm x 1,1 cm / 24" x 59" 100337332 G279

## Stone 3D Arce\*

59,6 cm x 150 cm x 1,1 cm / 24" x 59" 100337299 G279

Butech: Colorstuk Especial Oak 100204255

Pavimento combinable: GENT ARCE 29,4 CM X 180 CM, 19,3 CM X 180 CM  
Floor tiles combinations: GENT ARCE 12" X 72", 8" X 72"  
\*Pavimento combinable: SAVANNAH ANTRACITA 120 CM X 120 CM, 59,6 CM X 59,6 CM  
\*Floor tiles combinations: SAVANNAH ANTRACITA 47" X 47", 24" X 24"



Embalaje  
Packing



Modelo - Model	PZ	M2	KG	CJ	M2	KG	Butech
59,6 x 150	3	2,68	49	18	48,72	876	Fr-one n / One-flex Prem.

Valores aproximados. Approximated values.

# Gent - Arrow 3D - Diamond 3D - Line 3D - Stone 3D

Revestimiento · Monoporosa Rectificado  
Wall tile · Rectified



## Arrow 3D Roble

59,6 cm x 150 cm x 1,1 cm / 24" x 59" 100337338 G279

## Diamond 3D Roble

59,6 cm x 150 cm x 1,1 cm / 24" x 59" 100337348 G279

## Line 3D Roble

59,6 cm x 150 cm x 1,1 cm / 24" x 59" 100337297 G279

## Stone 3D Roble\*

59,6 cm x 150 cm x 1,1 cm / 24" x 59" 100337327 G279

Butech: Colorstuk Especial Doussie 100204260

Pavimento combinable: GENT ROBLE & CASTAÑO 29,4 CM X 180 CM, 19,3 CM X 180 CM  
Floor tiles combinations: GENT ROBLE & CASTAÑO 12" X 72", 8" X 72"  
\*Pavimento combinable: SAVANNAH ANTRACITA 120 CM X 120 CM, 59,6 CM X 59,6 CM  
\*Floor tiles combinations: SAVANNAH ANTRACITA 47" X 47", 24" X 24"

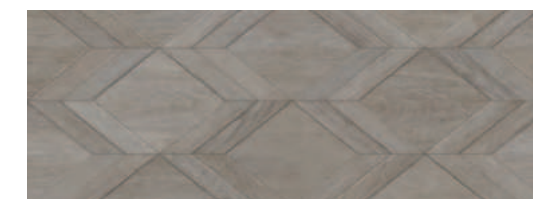

## Diamond 3D Silver

59,6 cm x 150 cm x 1,1 cm / 24" x 59" 100337356 G279

## Line 3D Silver

59,6 cm x 150 cm x 1,1 cm / 24" x 59" 100337319 G279

Butech: Colorstuk Rapid Manhattan 100236464

Pavimento combinable: GENT SILVER 29,4 CM X 180 CM, 19,3 CM X 180 CM  
Floor tiles combinations: GENT SILVER 12" X 72", 8" X 72"





Stone 3D Roble 59,6 cm x 150 cm  
Gent Roble 19,3 cm x 180 cm



Line 3D Arce 59,6 cm x 150 cm  
Gent Castaño 29,4 cm x 180 cm

# Listón Madera

Revestimiento · Monoporosa Rectificado  
Wall tile · Rectified



Listón Madera

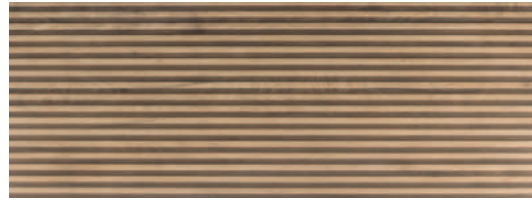

## Listón Madera Roble

45 cm x 120 cm x 1,05 cm / 18" x 47"	100214620	G274
Butech: Colorstuk Rapid Tabaco	100236823	

Embalaje  
Packing



Modelo - Model	PZ	M2	KG	CJ	M2	KG	Butech
45 x 120	3	1,62	28	40	64,80	1121	Fr-one n / One-flex Prem.

Valores aproximados. Approximated values.



Efecto Madera  
Wood Look

# Manhattan

Pavimento · Gres Porcellanato Rectificado · Color Masa  
Floor tile · Rectified Porcellanato Tiles · Coloured Biscuit

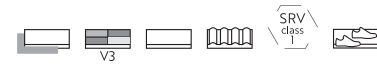

\* Antislip

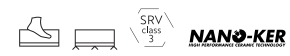

## Manhattan Cognac

29,4 cm x 180 cm x 1,2 cm / 12" x 72"	100190048	G386
19,3 cm x 180 cm x 1,2 cm / 8" x 72"	100190050	G386
* 19,3 cm x 180 cm x 1,2 cm / 8" x 72"	100190054	G386
29,4 cm x 120 cm x 1,1 cm / 12" x 47"	100190034	G384
19,3 cm x 120 cm x 1,1 cm / 8" x 47"	100190027	G384

## Heritage Cognac

80 cm x 80 cm x 0,85 cm / 32" x 32"	L	100323057	G373
Butech: Colorstuk Especial Doussie		100204260	



## Manhattan Colonial

29,4 cm x 180 cm x 1,2 cm / 12" x 72"	100190061	G386
19,3 cm x 180 cm x 1,2 cm / 8" x 72"	100190055	G386
* 19,3 cm x 180 cm x 1,2 cm / 8" x 72"	100190062	G386
29,4 cm x 120 cm x 1,1 cm / 12" x 47"	100190052	G384
19,3 cm x 120 cm x 1,1 cm / 8" x 47"	100190042	G384

## Heritage Colonial

80 cm x 80 cm x 0,85 cm / 32" x 32"	L	100323063	G373
Butech: Colorstuk Especial Elm		100234451	



# Manhattan - Heritage

Pavimento · Gres Porcellanato Rectificado · Color Masa  
Floor tile · Rectified Porcellanato Tiles · Coloured Biscuit



## Manhattan Maple

29,4 cm x 180 cm x 1,2 cm / 12" x 72"	100190039	G386
19,3 cm x 180 cm x 1,2 cm / 8" x 72"	100190038	G386
* 19,3 cm x 180 cm x 1,2 cm / 8" x 72"	100190071	G386
29,4 cm x 120 cm x 1,1 cm / 12" x 47"	100190060	G384
19,3 cm x 120 cm x 1,1 cm / 8" x 47"	100190043	G384
Butech: Colorstuk Especial Elm	100234451	

Manhattan Maple 29,4 cm x 180 cm  
Manhattan Maple 19,3 cm x 180 cm



## Zócalo Skirting Board



Modelo - Model	9 x 180 G89	9 x 120 G78
Cognac	100296653	100296616
Colonial	100296647	100296579
Maple	100296618	100296617

## Huella Técnica Step Tile



Modelo - Model	29,4 x 180 G193	H.T.D.-R.S.T. G196	H.T.I.-L.S.T. G196
Cognac	100201697	100234877	100234869
* Cognac	100208948	100229856	100229872
Colonial	100206756	100206772	100204409
* Colonial	100206757	100298028	100298071
Maple	100210061	100276220	100276195
* Maple	100289918	100289997	100298055

Modelo - Model	29,4 x 120 G171	H.T.D.-R.S.T. G185	H.T.I.-L.S.T. G185
Cognac	100191335	100191269	100191341
* Cognac	100191360	100191294	100191323
Colonial	100191061	100191038	100191027
* Colonial	100191071	100191026	100191060
Maple	100191351	100191309	100191345
* Maple	100191336	100191299	100191332

## Embalaje Packing



Modelo - Model	PZ	M2	KG	CJ	M2	KG	Butech
29,4 x 180	2	1,06	29	50	52,92	1474	One-flex Prem. / Super-flex s2
19,3 x 180	3	1,04	29	54	56,28	1575	One-flex Prem. / Super-flex s2
29,4 x 120	3	1,06	28	40	42,34	1112	One-flex Prem. / Super-flex s2
19,3 x 120	5	1,16	30	48	55,58	1433	One-flex Prem. / Super-flex s2
80 x 80 L	2	1,28	25	45	57,60	1142	One-flex Prem. / Super-flex s2
ZOC.-S.B. 180	6	0,97	27	28	27,22	762	
ZOC.-S.B. 120	6	0,65	16	70	25,92	1202	
HT.-S.T. 180	1	0,59	15	28	16,48	413	
HT.E.-S.T.C. 180	1	0,60	15	28	16,78	413	
HT.-S.T. 120	2	0,79	21	26	20,41	541	
HT.E.-S.T.C. 120	1	0,40	10	26	10,48	270	

Valores aproximados. Approximated values.





# Manhattan

Revestimiento · Monoporosa Rectificado  
Wall tile · Rectified



## Lexington Cognac

45 cm x 120 cm x 1,05 cm / 18" x 47"	100202572	G274
Butech: Colorstuk Rapid Tabaco	100236823	



## Lexington Colonial

45 cm x 120 cm x 1,05 cm / 18" x 47"	100202573	G274
Butech: Colorstuk Rapid Manhattan	100236464	



## Lexington Maple

45 cm x 120 cm x 1,05 cm / 18" x 47"	100202532	G274
Butech: Colorstuk Rapid Beige	100236808	

Embalaje  
Packing



Modelo - Model	PZ	M2	KG	CJ	M2	KG	Butech
45 x 120	3	1,62	28	40	64,80	1091	Fr-one n / One-flex Prem.

Valores aproximados. Approximated values.

## Manhattan - Lexington

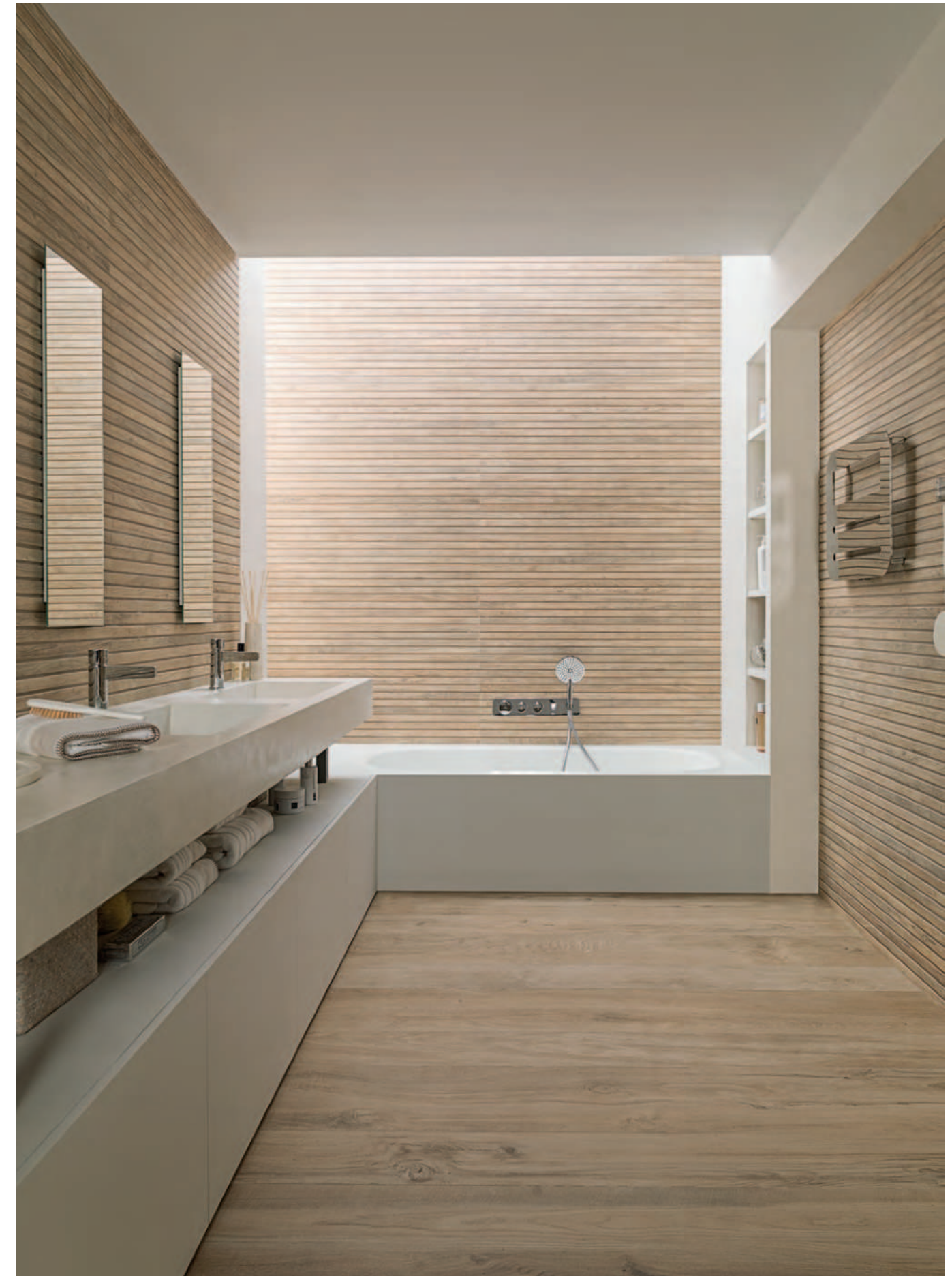

Lexington Maple 45 cm x 120 cm  
Manhattan Maple 29,4 cm x 180 cm  
Manhattan Maple 19,3 cm x 180 cm

Efecto Madera · Wood Look

Efecto Madera  
Wood Look

# Minnesota

Pavimento · Gres Porcellanato Rectificado · Color Masa  
Floor tile · Rectified Porcellanato Tiles · Coloured Biscuit

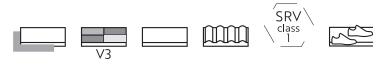

\* Antislip



## Minnesota Ash

23 cm x 150 cm x 1,1 cm / 9" x 59"	100339701	G385
* 23 cm x 150 cm x 1,1 cm / 9" x 59"	100339698	G385

## Smart Minnesota Ash

22 cm x 90 cm x 1,15 cm / 9" x 35"	100216270	G340
* 22 cm x 90 cm x 1,15 cm / 9" x 35"	100296694	G340
Butech: Colorstuk Especial Ash	100204245	



## Minnesota Camel

23 cm x 150 cm x 1,1 cm / 9" x 59"	100339706	G385
* 23 cm x 150 cm x 1,1 cm / 9" x 59"	100339704	G385
Butech: Colorstuk Especial Oak	100204255	



## Minnesota Cream

23 cm x 150 cm x 1,1 cm / 9" x 59"	100339711	G385
* 23 cm x 150 cm x 1,1 cm / 9" x 59"	100339709	G385
Butech: Colorstuk Especial Oak	100204255	



## Minnesota Honey

23 cm x 150 cm x 1,1 cm / 9" x 59"	100339716	G385
* 23 cm x 150 cm x 1,1 cm / 9" x 59"	100339714	G385
Butech: Colorstuk Especial Honey	100204261	



## Minnesota Moka

23 cm x 150 cm x 1,1 cm / 9" x 59"	100339721	G385
* 23 cm x 150 cm x 1,1 cm / 9" x 59"	100339719	G385
Butech: Colorstuk Especial Antracita	100204554	

# Minnesota

Efecto Madera  
Wood Look



Minnesota Ash Antislip 23 cm x 150 cm

## Embalaje Packing

Modelo - Model	PZ	M2	KG	CJ	M2	KG	Butech
23 x 150	5	1,72	45	24	41,40	1070	One-flex Prem. / Super-flex s2
22 x 90	6	1,19	29	48	57,00	1398	One-flex Prem. / Super-flex s2
ZOC.-S. B. 150	8	1,08	28	48	51,84	1325	
ZOC.-S. B. 90	6	0,48	13	70	34,01	886	
HT.-ST. 150	2	0,98	26	12	11,77	312	
HT.E.-ST.C. 150	1	0,50	13	12	6,02	156	
HT.-ST. 90	2	0,59	19	26	15,30	484	
HT.E.-ST.C. 90	1	0,31	10	26	7,93	247	

Valores aproximados. Approximated values.

## Zócalo Skirting Board

Modelo - Model	9 x 150 G87	9 x 90 G63
Ash	100213731	100348590
Camel	100223639	
Cream	100217493	
Honey	100223042	
Moka	100223661	

## Huella Técnica Step Tile

Modelo - Model	29,4 x 150 G190	HT.D.-R.ST. G195	HT.I.-L.S.T. G195
Ash	100295896	100295814	100295852
* Ash	100295869	100295855	100295881
Camel	100295888	100295826	100295862
* Camel	100295899	100295859	100295835
Cream	100295897	100295815	100295809
* Cream	100295902	100295864	100295865
Honey	100295900	100295827	100295843
* Honey	100295940	100295836	100295878
Moka	100295868	100295834	100295872
* Moka	100295903	100295847	100295895
Modelo - Model	29,4 x 90 G146	HT.D.-R.ST. G172	HT.I.-L.S.T. G172
Ash	100295775	100295830	100295832
* Ash	100295749	100295970	100295982

# Minnesota

Revestimiento · Monoporosa Rectificado  
Wall tile · Rectified



## Ice Minnesota Ash

45 cm x 120 cm x 1,05 cm / 18" x 47" 100300123 G274

## Noa Minnesota Ash

59,6 cm x 120 cm x 1,1 cm / 24" x 47" 100337440 G282

Butech: Colorstuk Especial Ash 100204245



## Ice Minnesota Moka

45 cm x 120 cm x 1,05 cm / 18" x 47" 100300623 G274

## Noa Minnesota Moka

59,6 cm x 120 cm x 1,1 cm / 24" x 47" 100337424 G282

Butech: Colorstuk Rapid Antracita 100204554



Embalaje  
Packing



Modelo - Model	PZ	M2	KG	CJ	M2	KG	Butech
45 x 120	3	1,62	28	40	64,80	1181	Fr-one n / One-flex Prem.
59,6 x 120	3	2,15	36	20	42,91	721	One-flex Prem / Super-flex s2

Valores aproximados. Approximated values.

## Minnesota - Ice - Noa

Efecto Madera  
Wood Look



Minnesota Moka 23 cm x 150 cm  
Noa Minnesota Moka 59,6 cm x 120 cm

Efecto Madera · Wood Look

# Nebraska

Pavimento · Gres Porcellanato Rectificado · Color Masa  
Floor tile · Rectified Porcellanato Tiles · Coloured Biscuit



\* Antislip



## Nebraska Noir

23 cm x 150 cm x 1,1 cm / 9" x 59"	100339726	G385
* 23 cm x 150 cm x 1,1 cm / 9" x 59"	100339724	G385
Butech: Colorstuk Especial Wengue	100234433	



## Nebraska Tea

23 cm x 150 cm x 1,1 cm / 9" x 59"	100339731	G385	[ R9 ]
* 23 cm x 150 cm x 1,1 cm / 9" x 59"	100339729	G385	
Butech: Colorstuk Especial Beech	100204254		

### Embalaje Packing



Modelo - Model	PZ	M2	KG	CJ	M2	KG	Butech
23 x 150	5	1,72	44	24	41,40	1068	One-flex Prem. / Super-flex s2
ZOC.-S. B. 150	8	1,08	28	48	51,84	1325	
HT.-S.T. 150	2	0,98	26	12	11,77	312	
HT.E.-S.T.C. 150	1	0,50	13	12	6,01	156	

Valores aproximados. Approximated values.

### Zócalo Skirting Board



Modelo - Model	9 x 150	G87
Noir	100223462	
Tea	100223662	

### Huella Técnica Step Tile



Modelo - Model	29,4 x 150	G190	HT.D.-R.S.T.	G195	HT.I.-L.S.T.	G195
Noir	100295901		100295769		100295992	
* Noir	100295941		100295893		100295887	
Tea	100295889		100295828		100295984	
* Tea	100295942		100295856		100295844	

# Nebraska

Efecto Madera  
Wood Look



# Nebraska

Revestimiento · Monoporosa Rectificado  
Wall tile · Rectified



Nebraska - Ice



## Ice Nebraska Tea

45 cm x 120 cm x 1,05 cm / 18" x 47"	100300114	G274
Butech: Colorstuk Especial Beech	100204254	

Embalaje  
Packing



Modelo - Model	PZ	M2	KG	CJ	M2	KG	Butech
45 x 120	3	1,62	28	40	64,80	1130	Fr-one n / One-flex Prem.

Valores aproximados. Approximated values.

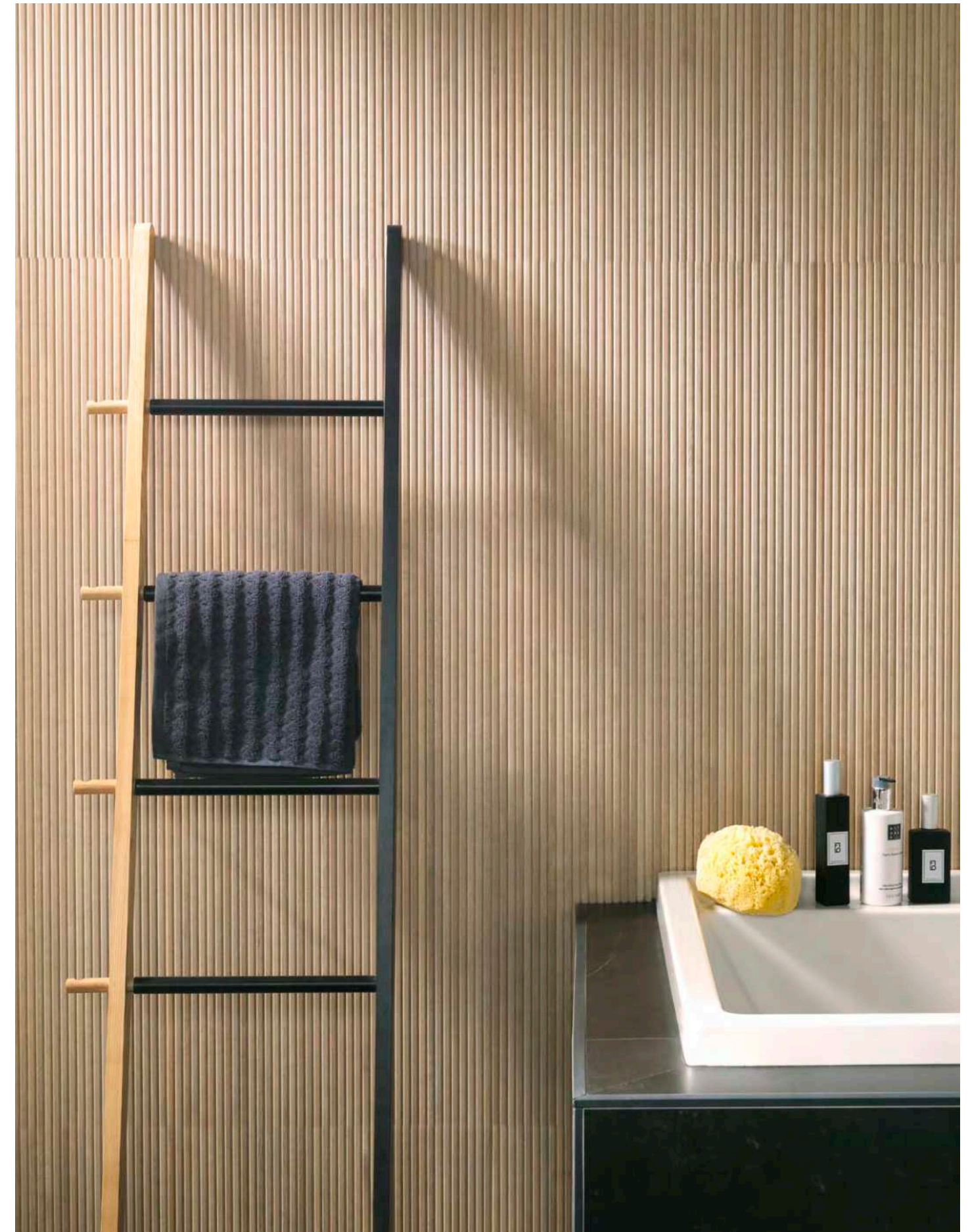

Efecto Madera  
Wood Look

# Nobu

Pavimento · Gres Porcellanato Rectificado · Color Masa  
Floor tile · Rectified Porcellanato Tiles · Coloured Biscuit

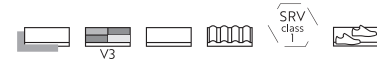

\* Antislip



## Nobu Arce

29,4 cm x 180 cm x 1,2 cm / 12" x 72"	100240011	G386
19,3 cm x 180 cm x 1,2 cm / 8" x 72"	100240770	G386
* 19,3 cm x 180 cm x 1,2 cm / 8" x 72"	100240780	G386
Butech: Colorstuk Especial Elm	100234451	

## Nobu Roble

29,4 cm x 180 cm x 1,2 cm / 12" x 72"	100240004	G386	R9
19,3 cm x 180 cm x 1,2 cm / 8" x 72"	100240781	G386	
* 19,3 cm x 180 cm x 1,2 cm / 8" x 72"	100240755	G386	R9
Butech: Colorstuk Rapid Tabaco	100236823		

### Embalaje

Packing



Modelo - Model	PZ	M2	KG	CJ	M2	KG	Butech
29,4 x 180	2	1,06	29	50	52,92	1474	One-flex Prem. / Super-flex s2
19,3 x 180	3	1,04	29	54	56,28	1575	One-flex Prem. / Super-flex s2
ZOC.-S. B. 180	6	0,97	27	28	27,22	762	
HT.-S.T. 180	1	0,59	15	28	16,48	413	
HT.E.-S.T.C. 180	1	0,60	15	28	16,78	413	

Valores aproximados. Approximated values.

### Zócalo

Skirting Board



Modelo - Model	9 x 180	G89	PRO-SKIRTING
Arce	100296638		100243412
Roble	100296660		100243420

### Huella Técnica

Step Tile



Modelo - Model	29,4 x 180	G193	HT.D.-R.S.T.	G196	HT.L.-L.S.T.	G196
Arce	100242297		100242295		100242266	
* Arce	100242331		100242312		100242292	
Roble	100242298		100242306		100242304	
* Roble	100242323		100242285		100242267	

# Nobu

Efecto Madera  
Wood Look



# Oxford

Pavimento · Gres Porcellanato Rectificado · Color Masa  
Floor tile · Rectified Porcellanato Tiles · Coloured Biscuit



\* Antislip

**NANO-KER**



## Oxford Acero

29,4 cm x 120 cm x 1,1 cm / 12" x 47"	100287985	G384
19,3 cm x 120 cm x 1,1 cm / 8" x 47"	100287984	G384
* 19,3 cm x 120 cm x 1,1 cm / 8" x 47"	100287986	G384
Butech: Colorstuk Rapid Manhattan	100236464	

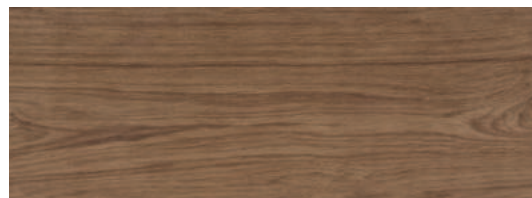

## Oxford Cognac

29,4 cm x 120 cm x 1,1 cm / 12" x 47"	100287896	G384
19,3 cm x 120 cm x 1,1 cm / 8" x 47"	100287917	G384
* 19,3 cm x 120 cm x 1,1 cm / 8" x 47"	100287945	G384
Butech: Colorstuk Rapid Tabaco	100236823	



## Oxford Natural

29,4 cm x 120 cm x 1,1 cm / 12" x 47"	100287934	G384
19,3 cm x 120 cm x 1,1 cm / 8" x 47"	100287897	G384
* 19,3 cm x 120 cm x 1,1 cm / 8" x 47"	100287952	G384
Butech: Colorstuk Especial Honey	100204261	

### Embalaje Packing



Modelo - Model	PZ	M2	KG	CJ	M2	KG	Butech
29,4 x 120	3	1,06	28	40	42,34	1107	One-flex Prem. / Super-flex s2
19,3 x 120	5	1,16	30	48	55,58	1433	One-flex Prem. / Super-flex s2
ZOC.-S.B. 120	6	0,65	16	70	25,92	1202	
HT.-ST. 120	2	0,79	21	26	20,41	541	
HTE.-ST.C. 120	1	0,40	10	26	10,48	270	

Valores aproximados. Approximated values.

### Zócalo Skirting Board



Modelo - Model	9 x 120	G78	PRO-SKIRTING
Acero	100296094		100178475
Cognac	100296048		100178437
Natural	100296059		100178462

### Huella Técnica Step Tile



Modelo - Model	29,4 x 120	G171	H.T.D.-R.S.T. G185	H.T.I.-L.S.T. G185
Acero	100295741		100295696	100295772
* Acero	100295699		100295717	100295755
Cognac	100295784		100295771	100295746
* Cognac	100295782		100295738	100295764
Natural	100295948		100295742	100295743
* Natural	100295790		100295763	100295757

# Oxford

Efecto Madera  
Wood Look



Oxford Natural 29,4 cm x 120 cm  
Oxford Natural 19,3 cm x 120 cm

Efecto Madera · Wood Look





### Listón Oxford Cognac

33,3 cm x 100 cm x 0,9 cm / 13" x 40" 100291779 G271

### Taco Oxford Cognac

33,3 cm x 100 cm x 0,9 cm / 13" x 40" 100291768 G271

Butech: Colorstuk Rapid Moka 100236824



### Listón Oxford Natural

33,3 cm x 100 cm x 0,9 cm / 13" x 40" 100291851 G271

### Taco Oxford Natural

33,3 cm x 100 cm x 0,9 cm / 13" x 40" 100291833 G271

Butech: Colorstuk Rapid Tabaco 100236823



#### Embalaje Packing



Modelo - Model	PZ	M2	KG	CJ	M2	KG	Butech
Listón	4	1,33	24	44	58,60	1045	Fr-one n / One-flex Prem.
Taco	4	1,33	25	44	58,60	1071	Fr-one n / One-flex Prem.

Valores aproximados. Approximated values.

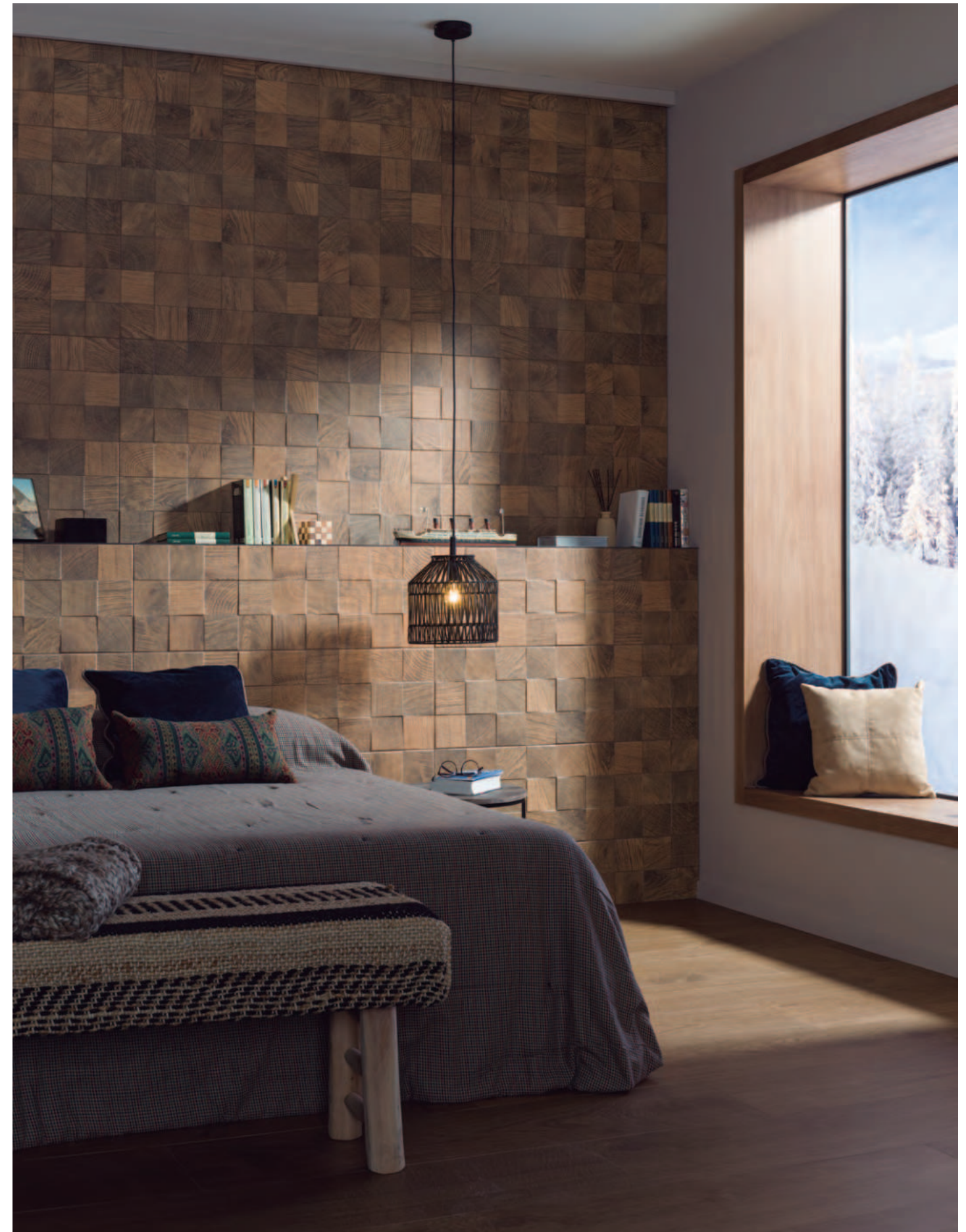

Taco Oxford Cognac 33,3 cm x 100 cm  
Oxford Cognac 29,4 cm x 120 cm  
Oxford Cognac 19,3 cm x 120 cm

# Tanzania

Pavimento · Gres Porcellanato Rectificado · Color Masa  
Floor tile · Rectified Porcellanato Tiles · Coloured Biscuit

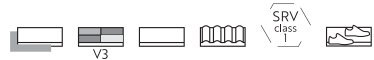

\* Antislip



Tanzania Almond			
23 cm x 150 cm x 1,1 cm / 9" x 59"	100339736	G385	
* 23 cm x 150 cm x 1,1 cm / 9" x 59"	100339734	G385	

Smart Tanzania Almond			
22 cm x 90 cm x 1,15 cm / 9" x 35"	100216301	G340	
14,3 cm x 90 cm x 1,15 cm / 6" x 35"	100216283	G340	
* 22 cm x 90 cm x 1,15 cm / 9" x 35"	100296708	G340	
Butech: Colorstuk Especial Iroko	100243281		



Tanzania Natural			
23 cm x 150 cm x 1,1 cm / 9" x 59"	100339741	G385	
* 23 cm x 150 cm x 1,1 cm / 9" x 59"	100339739	G385	

Smart Tanzania Natural			
22 cm x 90 cm x 1,15 cm / 9" x 35"	100223460	G340	
* 22 cm x 90 cm x 1,15 cm / 9" x 35"	100296696	G340	
Butech: Colorstuk Especial Elm	100234451		



Tanzania Nut			
23 cm x 150 cm x 1,1 cm / 9" x 59"	100339746	G385	
* 23 cm x 150 cm x 1,1 cm / 9" x 59"	100339744	G385	

Smart Tanzania Nut			
22 cm x 90 cm x 1,15 cm / 9" x 35"	100216310	G340	
* 22 cm x 90 cm x 1,15 cm / 9" x 35"	100296703	G340	
14,3 cm x 90 cm x 1,15 cm / 6" x 35"	100216295	G340	
Butech: Colorstuk Especial Oak	100204255		



Tanzania Silver			
23 cm x 150 cm x 1,1 cm / 9" x 59"	100339751	G385	
* 23 cm x 150 cm x 1,1 cm / 9" x 59"	100339749	G385	

Smart Tanzania Silver			
22 cm x 90 cm x 1,15 cm / 9" x 35"	100223461	G340	
* 22 cm x 90 cm x 1,15 cm / 9" x 35"	100296684	G340	
Butech: Colorstuk Especial Ash	100204245		



Tanzania Taupe			
23 cm x 150 cm x 1,1 cm / 9" x 59"	100339756	G385	
* 23 cm x 150 cm x 1,1 cm / 9" x 59"	100339754	G385	

Butech: Colorstuk Especial Oak	100204255		
--------------------------------	-----------	--	--



Tanzania White			
23 cm x 150 cm x 1,1 cm / 9" x 59"	100339761	G385	
* 23 cm x 150 cm x 1,1 cm / 9" x 59"	100339759	G385	

Smart Tanzania White			
22 cm x 90 cm x 1,15 cm / 9" x 35"	100223435	G340	
14,3 cm x 90 cm x 1,15 cm / 6" x 35"	100223450	G340	
* 22 cm x 90 cm x 1,15 cm / 9" x 35"	100296704	G340	
Butech: Colorstuk Especial Ash	100204245		



Tanzania Nut 23 cm x 150 cm

Embalaje / Packing							
Modelo - Model	PZ	M2	KG	CJ	M2	KG	Butech
23 x 150	5	1,72	45	24	41,40	1077	One-flex Prem. / Super-flex s2
22 x 90	6	1,19	29	48	57,00	1398	One-flex Prem. / Super-flex s2
14,3 x 90	8	1,03	25	60	61,78	1511	One-flex Prem. / Super-flex s2
ZOC-S.B. 150	8	1,08	28	48	51,84	1325	
ZOC-S.B. 90	6	0,48	13	70	34,01	941	
HT.-ST. 150	2	0,98	26	12	11,77	312	
HTE.-ST.C. 150	1	0,50	13	12	6,02	156	
HT.-ST. 90	2	0,59	19	26	15,30	494	
HTE.-ST.C. 90	1	0,31	10	26	7,93	247	

Valores aproximados. Approximated values.

Zócalo / Skirting Board				
Modelo - Model	9 x 150	G87	9 x 90	G63
Almond	100223663		100348591	
Natural	100223463		100348592	
Nut	100223654		100348593	
Silver	100223427		100348594	
Taupe	100223599			
White	100223470		100348595	

Huella Técnica / Step Tile				
Modelo - Model	29,4 x 150	G190	HT.D.-R.S.T. G195	HT.I.-L.S.T. G195
Almond	100295910		100295808	100295966
* Almond	100295931		100295845	100295882
Natural	100295911		100295816	100295977
* Natural	100295943		100295890	100295891
Nut	100295920		100295817	100295918
* Nut	100295932		100295875	100295876
Silver	100295921		100295840	100295919
* Silver	100295927		100295877	100295885
Taupe	100295922		100295850	100295985
* Taupe	100295944		100295894	100295867
White	100295923		100295851	100295986
* White	100295914		100295880	100295837

Huella Técnica / Step Tile				
Modelo - Model	29,4 x 90	G146	HT.D.-R.S.T. G172	HT.I.-L.S.T. G172
Almond	100295792		100295821	100295960
* Almond	100295789		100295971	100295958
Natural	100295776		100295822	100295949
* Natural	100295767		100295980	100295964
Nut	100295786		100295806	100295955
* Nut	100295810		100295917	100295975
Silver	100295803		100295823	100295938
* Silver	100295793		100295939	100295990
White	100295777		100295811	100295956
* White	100295805		100295957	100295991

# Tanzania

Revestimiento · Monoporosa Rectificado  
Wall tile · Rectified



## Ice Tanzania Almond

45 cm x 120 cm x 1,05 cm / 18" x 47"	100300116	G274
--------------------------------------	-----------	------

## Noa Tanzania Almond

59,6 cm x 120 cm x 1,1 cm / 24" x 47"	100337415	G282
Butech: Colorstuk Especial Iroko	100243281	



## Ice Tanzania Nut

45 cm x 120 cm x 1,05 cm / 18" x 47"	100300624	G274
Butech: Colorstuk Especial Oak	100204255	



## Noa Tanzania Wine

59,6 cm x 120 cm x 1,1 cm / 24" x 47"	100337431	G282
Butech: Colorstuk Especial Beech	100204254	

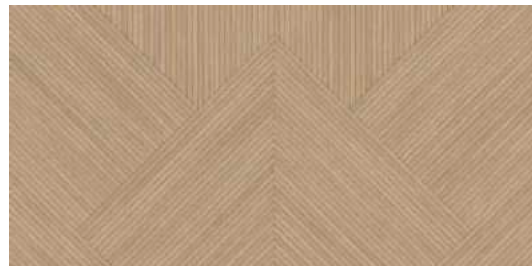

Embalaje  
Packing



Modelo - Model	PZ	M2	KG	CJ	M2	KG	Butech
45 x 120	3	1,62	28	40	64,80	1144	Fr-one n / One-flex Prem.
59,6 x 120	3	2,15	36	20	42,91	748	One-flex Prem / Super-flex s2

Valores aproximados. Approximated values.

## Tanzania - Ice - Noa

Efecto Madera  
Wood Look



# Vancouver

Pavimento · Gres Porcelanato Rectificado · Color Masa  
Floor tile · Rectified Porcellanato Tiles · Coloured Biscuit

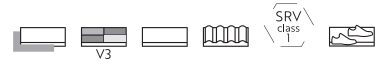

\* Antislip



## Vancouver Brown

23 cm x 150 cm x 1,1 cm / 9" x 59"	100339769	G385	
* 23 cm x 150 cm x 1,1 cm / 9" x 59"	100339764	G385	(R10)
Butech: Colorstuk Especial Doussie	100204260		



## Vancouver Honey

23 cm x 150 cm x 1,1 cm / 9" x 59"	100339772	G385	(R9)
* 23 cm x 150 cm x 1,1 cm / 9" x 59"	100339766	G385	
Butech: Colorstuk Especial Honey	100204261		



## Vancouver Moka

23 cm x 150 cm x 1,1 cm / 9" x 59"	100339777	G385	
* 23 cm x 150 cm x 1,1 cm / 9" x 59"	100339775	G385	
Butech: Colorstuk Especial Beech	100204254		



## Vancouver Nude

23 cm x 150 cm x 1,1 cm / 10" x 59"	100339782	G385	
* 23 cm x 150 cm x 1,1 cm / 10" x 59"	100339780	G385	(R11)

## Smart Vancouver Nude

22 cm x 90 cm x 1,15 cm / 9" x 35"	100244704	G340	
* 22 cm x 90 cm x 1,15 cm / 9" x 35"	100296720	G340	
Butech: Colorstuk Especial Oak	100204255		



## Vancouver Sand

23 cm x 150 cm x 1,1 cm / 9" x 59"	100339787	G385	
* 23 cm x 150 cm x 1,1 cm / 9" x 59"	100339785	G385	

## Smart Vancouver Sand

22 cm x 90 cm x 1,15 cm / 9" x 35"	100278768	G340	
* 22 cm x 90 cm x 1,15 cm / 9" x 35"	100296705	G340	
Butech: Colorstuk Especial Beech	100204254		



Vancouver Sand Antislip 23 cm x 150 cm

# Vancouver

Efecto Madera  
Wood Look

### Embalaje Packing

Modelo - Model	PZ	M2	KG	CJ	M2	KG	Butech
25 x 150	5	1,88	49	24	45,00	1168	One-flex Prem. / Super-flex s2
22 x 90	6	1,19	29	48	57,00	1398	One-flex Prem. / Super-flex s2
ZOC.-S.B. 150	8	1,08	28	48	51,84	1325	
ZOC.-S.B. 90	6	0,48	13	70	34,01	886	
HT.-ST. 150	1	0,49	13	28	13,73	364	
HTE.-ST.C. 150	1	0,50	13	28	14,00	364	
HT.-ST. 90	2	0,59	19	26	15,30	494	
HTE.-ST.C. 90	1	0,31	10	26	7,93	247	

Valores aproximados. Approximated values.

### Zócalo Skirting Board

Modelo - Model	9 x 150 G87	9 x 90 G63
Brown	100252160	
Honey	100252161	
Moka	100252170	
Nude	100252162	100348596
Sand	100277038	100348597

### Huella Técnica Step Tile

Modelo - Model	29,4 x 150 G190	H.T.D.-R.S.T. G195	H.T.I.-L.S.T. G195
Brown	100295924	100295829	100295968
* Brown	100295933	100295892	100295863
Honey	100295898	100295860	100295969
* Honey	100295928	100295884	100295846
Moka	100295925	100295861	100296000
* Moka	100295950	100295886	100295874
Nude	100295849	100295818	100296010
* Nude	100295945	100295848	100295883
Sand	100295930	100295819	100295825
* Sand	100295905	100295858	100295879

Modelo - Model	29,4 x 90 G146	H.T.D.-R.S.T. G172	H.T.I.-L.S.T. G172
Nude	100295804	100295831	100295915
* Nude	100295794	100295962	100295976
Sand	100295778	100295824	100295961
* Sand	100295820	100295981	100295965

# Vermont

Pavimento · Gres Porcellanato Rectificado · Color Masa  
Floor tile · Rectified Porcellanato Tiles · Coloured Biscuit

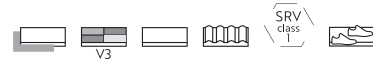

## Vermont Nogal

29,4 cm x 120 cm x 1,2 cm / 12" x 59"	100337399	G384
Butech: Colorstuk Rapid Tabaco	100236823	



## Vermont Roble

29,4 cm x 120 cm x 1,2 cm / 12" x 59"	100337406	G384
Butech: Colorstuk Especial Oak	100204255	



## Vermont Siena

29,4 cm x 120 cm x 1,2 cm / 12" x 59"	100337407	G384
Butech: Colorstuk Especial Maple	100243271	

### Embalaje Packing



Modelo - Model	PZ	M2	KG	CJ	M2	KG	Butech
29,4 x 120	3	1,06	29	40	42,34	1141	One-flex Prem. / Super-flex s2
ZOC.-S. B. 120	6	0,65	16	70	25,92	1202	
HT.-ST. 120	2	0,79	21	26	20,41	541	
HTE.-ST.C. 120	1	0,40	10	26	10,48	270	

Valores aproximados. Approximated values.

### Zócalo Skirting Board



Modelo - Model	9 x 120	G78
Nogal	100337963	
Roble	100337964	
Siena	100337929	

### Huella Técnica Step Tile



Modelo - Model	29,4 x 120	G171	H.T.D.-R.S.T.	G185	H.T.I.-L.S.T.	G185
Nogal	100337951		100337940		100337936	
Roble	100337946		100337935		100337937	
Siena	100337952		100337941		100337938	

# Vermont

Efecto Madera  
Wood Look



# Efecto Metal - Óxido

## *Metal - Oxid Look*

298 Columbia

300 Dubai

302 Ferroker *Shine, Ruggine*

306 Steel

# Columbia

Revestimiento · Monoporosa Rectificado  
Wall tile · Rectified

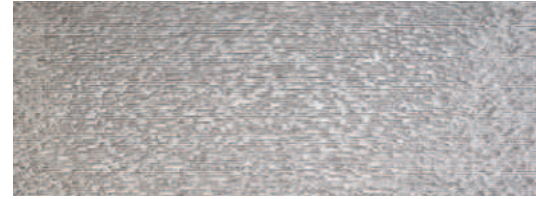
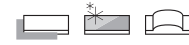

## Columbia Silver

45 cm x 120 cm x 1 cm / 18" x 47"	100202862	G296
Butech: Colorstuk Rapid Antracita	100236481	



Adhesivo recomendado FR-One N. Ámbito de uso revestimiento de paredes interiores  
Recommended adhesive FR-One N. Field of use interior wall covering.

**ATENCIÓN: Producto especial.**  
La manipulación indebida durante la colocación y rejuntado, puede causar rayados y rozaduras de los que PORCELANOSA S.A.U. no se hace responsable. No utilizar para la retirada de material de rejuntado y la limpieza del producto agentes agresivos. Evitar contactos prolongados de la superficie decorada con ácidos y álcalis. Se recomienda usar como agentes de limpieza únicamente agua y jabón neutro. Al tratarse de un material delicado, su manipulación ha de ser cuidadosa. Adoptar métodos de colocación específicos del tipo de material (utilizar adhesivos y materiales de rejuntado apropiados). Evitar, durante la instalación, el uso de utensilios que puedan dañar el material cerámico. Utilizar técnica de doble encolado (aplicando material de agarre en la pieza y el soporte a embaldosar) para evitar las indeseables zonas vacías. No prolongar en exceso el secado del material de rejuntado en la superficie. Para el corte de las piezas, utilizar cortadores e ingleteadoras eléctricas con disco refrigerado con agua.  
**WARNING: Specials products.**  
Improper manipulation during fixing and grouting can cause scratches for which PORCELANOSA S.A.U. will not take responsibility. Do not use abrasive agents to clean this product. Avoid long contact of the decorated surface with acids and alkalins. Use only hot water and mild soap as cleaning agents. This is a delicate material that must be handled with care. Use specific installation methods (use the proper bonding material). Do not use tools that could damage material during installation. Use the floating and buttering method, applying the bonding material to both the back of the piece and the substrate, so as to ensure that there are no unwanted voids. Grouting material should not be left to dry for a too long time in the surface. To cut pieces, use electric water-cooled cutter and mitring saw.

Embalaje  
Packing



Modelo - Model	PZ	M2	KG	CJ	M2	KG	Butech
45 x 120	3	1,62	28	32	51,84	882	Fr-one n / One-flex Prem.

Valores aproximados. Approximated values.

# Columbia

Efecto Metal - Óxido  
Metal - Oxid Look



Columbia Silver 45 cm x 120 cm

Efecto Metal - Óxido · Metal - Oxid Look

# Dubai

Revestimiento · Monoporosa Rectificado  
Wall tile · Rectified

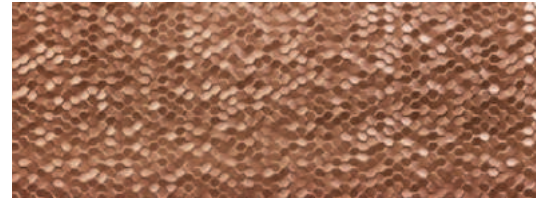
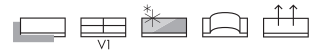

## Dubai Bronze

33,3 cm x 100 cm x 0,92 cm / 13" x 40"	100295127	G283
Butech: Colorstuk Rapid Caramelo	100236833	

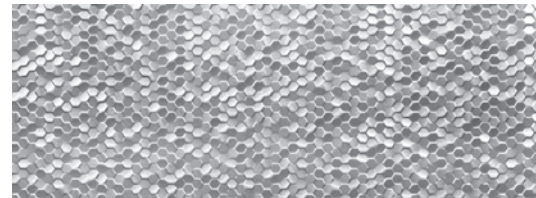

## Dubai Silver

33,3 cm x 100 cm x 0,92 cm / 13" x 40"	100295153	G283
Butech: Colorstuk Rapid Negro	100236475	



Adhesivo recomendado FR-One N. Ámbito de uso revestimiento de paredes interiores  
Recommended adhesive FR-One N. Field of use interior wall covering.

**ATENCIÓN:** Producto especial.  
La manipulación indebida durante la colocación y rejuntado, puede causar rayados y rozaduras de los que PORCELANOSA S.A.U. no se hace responsable. No utilizar para la retirada de material de rejuntado y la limpieza del producto agentes agresivos. Evitar contactos prolongados de la superficie decorada con ácidos y álcalis. Se recomienda usar como agentes de limpieza únicamente agua y jabón neutro. Al tratarse de un material delicado, su manipulación ha de ser cuidadosa. Adoptar métodos de colocación específicos del tipo de material (utilizar adhesivos y materiales de rejuntado apropiados). Evitar, durante la instalación, el uso de utensilios que puedan dañar el material cerámico. Utilizar técnica de doble encolado (aplicando material de agarre en la pieza y el soporte a embaldosar) para evitar las indeseables zonas vacías. No prolongar en exceso el secado del material de rejuntado en la superficie. Para el corte de las piezas, utilizar cortadores e ingleteadoras eléctricas con disco refrigerado con agua.

**WARNING:** Specials products.  
Improper manipulation during fixing and grouting can cause scratches for which PORCELANOSA S.A.U. will not take responsibility. Do not use abrasive agents to clean this product. Avoid long contact of the decorated surface with acids and alkalins. Use only hot water and mild soap as cleaning agents. This is a delicate material that must be handled with care. Use specific installation methods (use the proper bonding material). Do not use tools that could damage material during installation. Use the floating and buttering method, applying the bonding material to both the back of the piece and the substrate, so as to ensure that there are no unwanted voids. Grouting material should not be left to dry for a too long time in the surface. To cut pieces, use electric water-cooled cutter and mitring saw.

Embalaje  
Packing



Modelo - Model	PZ	M2	KG	CJ	M2	KG	Butech
33,3 x 100	5	1,66	26	44	73,26	1080	Fr-one n / One-flex Prem.

Valores aproximados. Approximated values.

# Dubai

Efecto Metal - Óxido  
Metal - Oxid Look



Dubai Bronze 33,3 cm x 100 cm

Efecto Metal - Óxido · Metal - Oxid Look



# Ferroker

Pavimento · Gres Porcellanato Rectificado · Color Masa  
Floor tile · Rectified Porcellanato Tiles · Coloured Biscuit

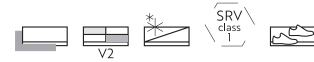

## Ferroker

59,6 cm x 120 cm x 1,15 cm / 24" x 47"	100162426	G369
40 cm x 80 cm x 1 cm / 16" x 32"	100291820	G349
Butech: Colorstuk Rapid Antracita	100236481	



## Ferroker Niquel

59,6 cm x 59,6 cm x 0,85 cm / 24" x 24"	L 100325025	G354
Butech: Colorstuk Rapid Gris	100236834	



## Ferroker Platino

59,6 cm x 120 cm x 1,15 cm / 24" x 47"	100165100	G369
59,6 cm x 59,6 cm x 0,85 cm / 24" x 24"	L 100325026	G354
Butech: Colorstuk Rapid Blanco	100236463	

# Ferroker



Ferroker Platino 59,6 cm x 59,6 cm  
Shine Dark 33,3 cm x 100 cm

Efecto Metal - Óxido  
Metal - Oxid Look

## Embalaje Packing

Modelo - Model	PZ	M2	KG	CJ	M2	KG	Butech
59,6 x 120	2	1,43	37	28	40,05	1046	One-flex Prem. / Super-flex s2
40 x 80	4	1,28	31	48	61,44	1476	One-flex Prem. / Super-flex s2
59,6 x 59,6 L	5	1,78	36	32	56,83	1160	Fr-one n / One-flex Prem.
ZOC.-S.B. 120	6	0,65	8	70	25,92	1202	
ZOC.-S.B. 80	6	0,43	11	98	42,33	885	
ZOC.-S.B. 59,6 L	20	1,07	19	56	60,08	1058	
HT.-ST. 120	2	0,84	22	26	21,78	581	
HT.E.-ST.C. 120	1	0,42	11	26	10,89	291	
HT.-ST. 80	2	0,56	15	26	14,52	388	
HT.E.-ST.C. 80	1	0,29	7	26	7,56	194	
HT.-ST. 59,6 L	2	0,42	6	48	19,97	305	
HT.E.-ST.C. 59,6 L	1	0,22	3	48	10,54	152	

Valores aproximados. Approximated values.

## Zócalo Skirting Board

Modelo - Model	9 x 120 G78	9 x 80 G63	9 x 59,6 L G30
Ferroker	100298996	100348796	
Niquel			100326388
Platino	100299009		100328135

## Huella Técnica Step Tile

Modelo - Model	31,6 x 120 G180	H.T.D.-R.S.T. G187	H.T.L./L.S.T. G187
Ferroker	100136821	100183108	100193652
Platino	100130841	100172634	100172635
Modelo - Model	31,6 x 80 G153	H.T.D.-R.S.T. G181	H.T.L./L.S.T. G181
Ferroker	100293558	100293582	100293587
Modelo - Model	31,6 x 59,6 L G130	H.T.D.-R.S.T. G150	H.T.L./L.S.T. G150
Niquel	100326148	100326249	100326254
Platino	100328773	100328842	100328779

# Ferroker

Revestimiento · Monoporosa Rectificado  
Wall tile · Rectified



**\*\* Perfil - Profile**  
Consultar disponibilidad para otros formatos  
Check availability for other sizes



## Shine Dark

33,3 cm x 100 cm x 0,92 cm / 13" x 40"	100294308	G261
** 1,5 cm x 33,3 cm / 2/3" x 13"	100295425	G77
Butech: Colorstuk Rapid Antracita	100236481	



## Shine Niquel

33,3 cm x 100 cm x 0,92 cm / 13" x 40"	100294421	G261
** 1,5 cm x 33,3 cm / 2/3" x 13"	100295439	G77
Butech: Colorstuk Rapid Gris	100236834	



## Ruggine Platino

33,3 cm x 100 cm x 0,92 cm / 13" x 40"	100294307	G261
** 1,5 cm x 33,3 cm / 2/3" x 13"	100222252	G77



## Shine Platino

33,3 cm x 100 cm x 0,92 cm / 13" x 40"	100294392	G261
** 1,5 cm x 33,3 cm / 2/3" x 13"	100295470	G77
Butech: Colorstuk Rapid Blanco	100236463	
Butech: Colorstuk Rapid Caliza	100331788	



Pavimento combinable: SERIE FERROKER 59,6 CM X 59,6 CM  
Floor tiles combinations: FERROKER SERIE 24" X 24"

Embalaje  
Packing



Modelo - Model	PZ	M2	KG	CJ	M2	KG	Butech
33,3 x 100	5	1,66	27	44	73,26	1181	Fr-one n / One-flex Prem.
Perfil-Profile 1,5 x 33,3	30	0,30	4	42	12,59	156	

Valores aproximados. Approximated values.

*Ferroker - Ruggine - Shine*

Efecto Metal - Óxido  
Metal - Oxid Look



Shine Niquel 33,3 cm x 100 cm

Efecto Metal - Óxido · Metal - Oxid Look



## Steel Acero

120 cm x 120 cm x 0,85 cm / 47" x 47"	L	100304745	G392
59,6 cm x 120 cm x 1,15 cm / 24" x 47"		100320229	G369
59,6 cm x 59,6 cm x 0,85 cm / 24" x 24"	L	100325591	G354
Butech: Colorstuk Rapid Gris		100236834	



## Steel Antracita

120 cm x 120 cm x 0,85 cm / 47" x 47"	L	100304737	G392
59,6 cm x 120 cm x 1,15 cm / 24" x 47"		100320218	G369
59,6 cm x 59,6 cm x 0,85 cm / 24" x 24"	L	100325567	G354
Butech: Colorstuk Rapid Cemento		100236449	



## Steel Bone

120 cm x 120 cm x 0,85 cm / 47" x 47"	L	100304738	G392
59,6 cm x 120 cm x 1,15 cm / 24" x 47"		100320219	G369
59,6 cm x 59,6 cm x 0,85 cm / 24" x 24"	L	100325565	G354
Butech: Colorstuk Especial Nacaré		100238235	



## Steel Corten

59,6 cm x 120 cm x 1,15 cm / 24" x 47"	100320230	G369
Butech: Colorstuk Rapid Moka	100236824	

Steel Antracita 120 cm x 120 cm

### Embalaje Packing

Modelo - Model	PZ	M2	KG	CJ	M2	KG	Butech
120 x 120 L	1	1,44	32	42	60,48	1309	One-flex Prem. / Super-flex s2
59,6 x 120 L	2	1,43	38	28	40,05	1052	One-flex Prem. / Super-flex s2
59,6 x 59,6 L	5	1,78	36	32	56,83	1170	Fr-one n / One-flex Prem.
ZOC-S.B. 120 L	7	0,76	10	70	30,24	671	
ZOC-S.B. 120	6	0,65	17	40	25,92	687	
ZOC-S.B. 59,6 L	20	1,07	19	56	60,07	1058	
HT-ST. 120 L	2	0,84	16	26	21,78	416	
HTE-ST.C. 120 L	1	0,43	8	26	11,19	208	
HT-ST. 120	2	0,84	15	26	21,77	416	
HTE-ST.C. 120	1	0,43	8	26	11,19	208	
HT-ST. 59,6 L	2	0,42	6	48	19,97	305	
HTE-ST.C. 59,6 L	1	0,22	3	48	10,54	153	

Valores aproximados. Approximated values.

### Zócalo Skirting Board

Modelo - Model	9 x 120 L G78	9 x 120 G78	9 x 59,6 L G30
Acero	100314354	100321832	100328193
Antracita	100314352	100321833	100328177
Bone	100314315	100321819	100328184
Corten		100321835	

### Huella Técnica Step Tile

Modelo - Model	31,6 x 120 L G180	H.T.D.-R.S.T. G187	H.T.I./L.S.T. G187
Acero	100314485	100314542	100314566
Antracita	100314486	100314550	100314567
Bone	100314489	100314612	100314570

Modelo - Model	31,6 x 120 G180	H.T.D.-R.S.T. G187	H.T.I./L.S.T. G187
Acero	100321069	100321225	100321207
Antracita	100321082	100321260	100321221
Bone	100321090	100321243	100321222
Corten	100321059	100321263	100321240

Modelo - Model	31,6 x 59,6 L G130	H.T.D.-R.S.T. G150	H.T.I./L.S.T. G150
Acero	100329062	100329034	100329053
Antracita	100329063	100329040	100329054
Bone	100329070	100329041	100329055

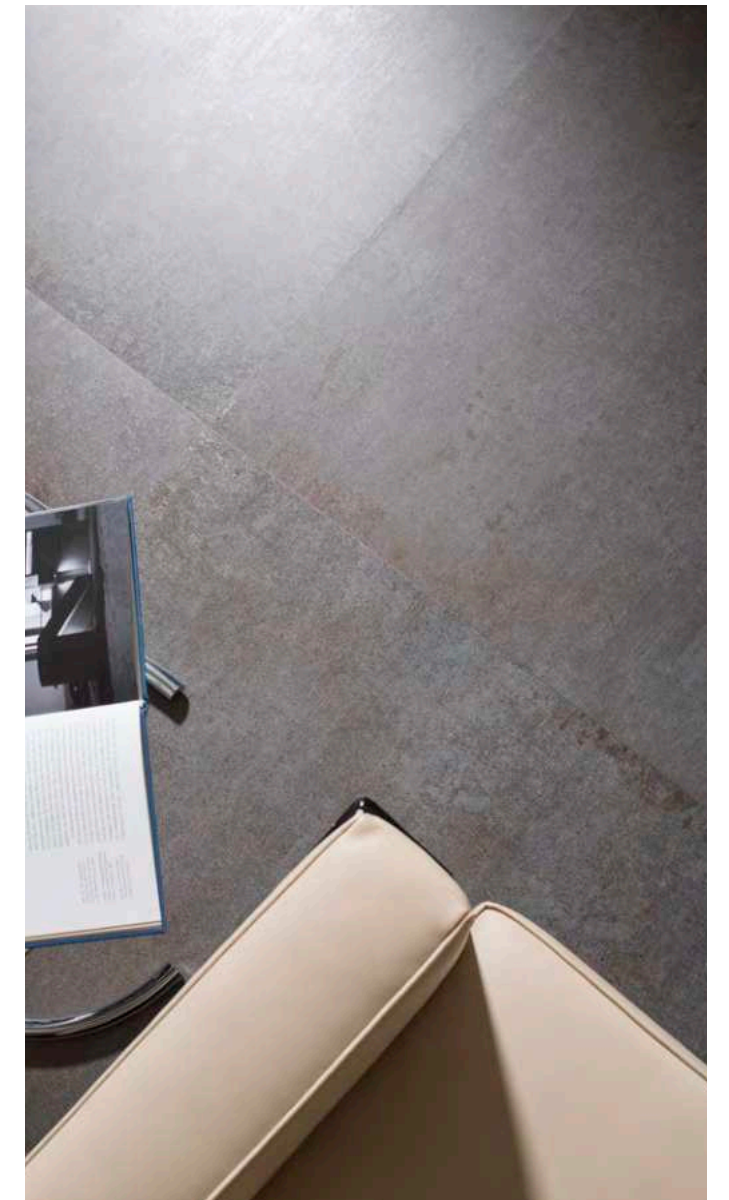

# Steel

Revestimiento · Monoporosa Rectificado  
Wall tile · Rectified



\*\* Perfil - Profile  
Consultar disponibilidad para otros formatos  
Check availability for other sizes



Steel Acero			
59,6 cm x 150 cm x 1,1 cm / 24" x 59"	100304660	G276	
** 1,5 cm x 59,6 cm / 2/3" x 24"	100314310	G92	



Steel Shine Acero			
59,6 cm x 150 cm x 1,1 cm / 24" x 59"	100319467	G276	
** 1,5 cm x 59,6 cm / 2/3" x 24"	100319525	G92	
Butech: Colorstuk Rapid Gris	100236834		



Steel Antracita			
59,6 cm x 150 cm x 1,1 cm / 24" x 59"	100304629	G276	
** 1,5 cm x 59,6 cm / 2/3" x 24"	100314326	G92	

Steel Shine Antracita			
59,6 cm x 150 cm x 1,1 cm / 24" x 59"	100319523	G276	
** 1,5 cm x 59,6 cm / 2/3" x 24"	100319526	G92	
Butech: Colorstuk Rapid Cemento	100236449		

Steel Bone			
59,6 cm x 150 cm x 1,1 cm / 24" x 59"	100304564	G276	
** 1,5 cm x 59,6 cm / 2/3" x 24"	100314302	G92	

Steel Shine Bone			
59,6 cm x 150 cm x 1,1 cm / 24" x 59"	100319459	G276	
** 1,5 cm x 59,6 cm / 2/3" x 24"	100319479	G92	
Butech: Colorstuk Rapid Perla	100275760		

Embalaje  
Packing



Modelo - Model	PZ	M2	KG	CJ	M2	KG	Butech
59,6 x 150	3	2,68	47	20	53,64	967	Fr-one n / One-flex Prem.
Perfil-Profile 1,5 x 59,6	15	0,27	4	28	7,51	100	

Valores aproximados. Approximated values.

# Steel

Efecto Metal - Óxido  
Metal - Oxid Look



Steel Shine Bone 59,6 cm x 150 cm  
Steel Shine Antracita 59,6 cm x 150 cm

Efecto Metal - Óxido · Metal - Oxid Look

# Efecto Monocolor

## *Solid colour Look*

312 Cubica

314 Extreme

316 Glass

318 Marmi Blanco

320 Marmi China *Dubai, Ona, Oxo, Oxo Line, Prisma, Spiga*

322 Matt *Brooklyn, Deco, Deco Line, Deco London, Madison*

328 Nova

330 Technic

Ideas & inspiration

332 Málaga

334 Vetri

# Cubica

Revestimiento · Monoporosa Rectificado  
Wall tile · Rectified

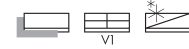

**\*\* Perfil / Profile**  
Consultar disponibilidad para otros formatos  
Check availability for other sizes

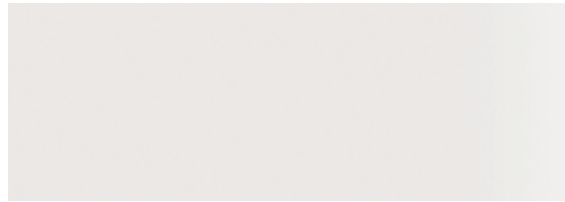

## Cubica Basic Blanco

33,3 cm x 100 cm x 0,92 cm / 13" x 40"	100295131	G261
** 1,5 cm x 33,3 cm / 2/3" x 13"	100295422	G77
Butech: Colorstuk Rapid Blanco	100236463	

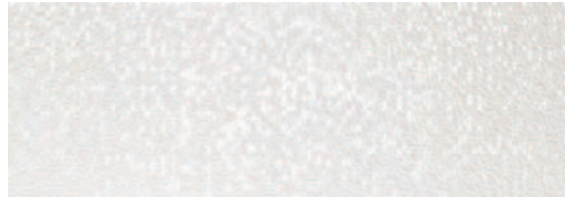

## Cubica Blanco

33,3 cm x 100 cm x 0,92 cm / 13" x 40"	100295114	G271
Butech: Colorstuk Rapid Blanco	100236463	

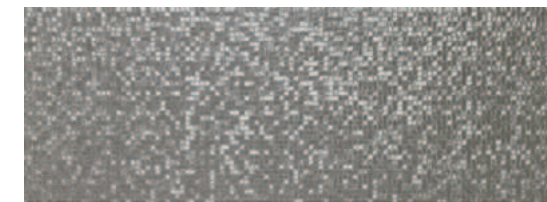

## Cubica Silver

33,3 cm x 100 cm x 0,92 cm / 13" x 40"	100295132	G271
Butech: Colorstuk Rapid Antracita	100236481	

Embalaje  
Packing



Modelo - Model	PZ	M2	KG	CJ	M2	KG	Butech
33,3 x 100	5	1,66	26	44	73,26	1145	Fr-one n / One-flex Prem.
Perfil-Profile 1,5 x 33,3	30	0,30	4	42	12,59	156	

Valores aproximados. Approximated values.

Cubica

Efecto Monocolor  
Solid colour Look



# Extreme

Pavimento · Gres Porcellanato Rectificado · Color Masa  
 Floor tile · Rectified Porcellanato Tiles · Coloured Biscuit

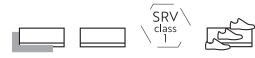

## Extreme White

59,6 cm x 120 cm x 1,15 cm / 24" x 47"	100158512	G369
Butech: Colorstuk Rapid Blanco	100236463	

### Embalaje Packing



Modelo - Model	PZ	M2	KG	CJ	M2	KG	Butech
59,6 x 120	2	1,43	37	28	40,05	1037	One-flex Prem. / Super-flex s2
ZOC.-S.B. 120	6	0,65	8	70	25,92	1202	
HT.-ST. 120	2	0,84	22	26	21,77	581	
HT.E.-ST.C. 120	1	0,43	11	26	11,19	291	

Valores aproximados. Approximated values.

### Zócalo Skirting Board



Modelo - Model	9 x 120 G78
White	100234892

### Huella Técnica Step Tile



Modelo - Model	31,6 x 120 G180	HT.D.-R.S.T. G187	HT.I.-L.S.T. G187
White	100128966	100173439	100173472

# Extreme



Efecto Monocolor  
Solid colour Look

# Glass

Revestimiento · Monoporosa Rectificado  
Wall tile · Rectified



## Glass Blanco

33,3 cm x 100 cm x 0,92 cm / 13" x 40"	100291822	G261
** 1,5 cm x 33,3 cm / 2/3" x 13"	100293483	G77
Butech: Colorstuk Rapid Blanco	100236463	



**\*\* Perfil / Profile**  
Consultar disponibilidad para otros formatos  
Check availability for other sizes

Embalaje  
Packing



Modelo - Model	PZ	M2	KG	CJ	M2	KG	Butech
33,3 x 100	5	1,66	27	44	73,26	1192	Fr-one n / One-flex Prem.
Perfil-Profile 1,5 x 33,3	30	0,30	4	42	12,59	156	

Valores aproximados. Approximated values.

*Glass*

Efecto Monocolor  
Solid colour Look



Glass Blanco 33,3 cm x 100 cm

Efecto Monocolor · *Solid colour Look*



# Marmi Blanco

Revestimiento · Monoporosa Rectificado  
Wall tile · Rectified



**\*\* Perfil / Profile**  
Consultar disponibilidad para otros formatos  
Check availability for other sizes

## Marmi Blanco

45 cm x 120 cm x 1 cm / 18" x 47"	100179329	G270
33,3 cm x 100 cm x 0,92 cm / 13" x 40"	100292147	G261
** 1,5 cm x 45 cm / 2/3" x 18"	100181309	G92
** 1,5 cm x 33,3 cm / 2/3" x 13"	100293476	G77
Butech: Colorstuk Rapid Blanco	100236463	

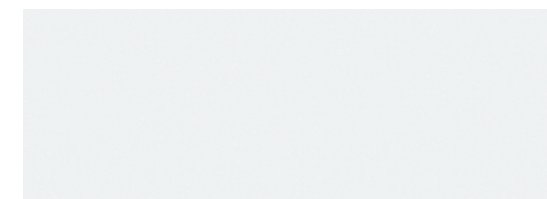

Embalaje  
Packing



Modelo - Model	PZ	M2	KG	CJ	M2	KG	Butech
45 x 120	3	1,62	29	40	64,80	1165	Fr-one n / One-flex Prem.
33,3 x 100	5	1,66	26	44	73,28	1156	Fr-one n / One-flex Prem.
Perfil-Profile 1,5 x 45	20	0,27	4	56	15,12	204	
Perfil-Profile 1,5 x 33,3	30	0,30	4	42	12,59	156	

Valores aproximados. Approximated values.

*Marmi Blanco*

Efecto Monocolor  
Solid colour Look



# Marmi China

Revestimiento · Monoporosa Rectificado  
Wall tile · Rectified



\*\* Perfil / Profile  
Consultar disponibilidad para otros formatos  
Check availability for other sizes

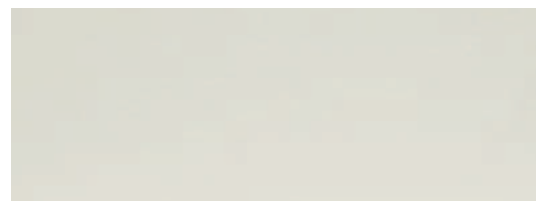

## Marmi China

59,6 cm x 150 cm x 1 cm / 24" x 59"	100272890	G276
45 cm x 120 cm x 1 cm / 18" x 47"	100179216	G270
33,3 cm x 100 cm x 0,92 cm / 13" x 40"	100292132	G261
31,6 cm x 59,2 cm x 0,93 cm / 13" x 23"	100108706	G240
** 1,5 cm x 59,6 cm / 2/3" x 24"	100274491	G92
** 1,5 cm x 45 cm / 2/3" x 18"	100181330	G92
** 1,5 cm x 33,3 cm / 2/3" x 13"	100293608	G77
** 1,5 cm x 31,6 cm / 2/3" x 12"	100016703	G77
Butech: Colorstuk Rapid Blanco	100236463	
Butech: Colorstuk Especial White	100238236	

Marmi China 59,6 cm x 150 cm  
Spiga Marmi China 59,6 cm x 150 cm



## Embalaje Packing



Modelo - Model	PZ	M2	KG	CJ	M2	KG	Butech
59,6 x 150	3	2,68	47	20	53,64	942	Fr-one n / One-flex Prem.
45 x 120	3	1,62	30	40	64,80	1166	Fr-one n / One-flex Prem.
33,3 x 100	5	1,66	27	44	73,26	1211	Fr-one n / One-flex Prem.
31,6 x 59,2	6	1,13	17	72	81,21	1239	Fr-one n / One-flex Prem.
Spiga 59,6 x 150	3	2,68	47	18	48,28	848	Fr-one n / One-flex Prem.
Oxo 45 x 120	3	1,62	28	40	64,80	1136	Fr-one n / One-flex Prem.
Dubai 33,3 x 100	5	1,66	25	44	73,26	1075	Fr-one n / One-flex Prem.
Ona, Oxo, Prisma 33,3 x 100	4	1,33	22	44	58,60	962	Fr-one n / One-flex Prem.
Perfil-Profile 1,5 x 59,6	15	0,27	4	28	7,51	100	
Perfil-Profile 1,5 x 45	20	0,27	4	56	15,12	204	
Perfil-Profile 1,5 x 31,6	30	0,28	4	42	11,94	161	

Valores aproximados. Approximated values.

# Marmi China - Dubai - Ona - Oxo - Prisma - Spiga

Revestimiento · Monoporosa Rectificado  
Wall tile · Rectified



Efecto Monocolor  
Solid colour Look

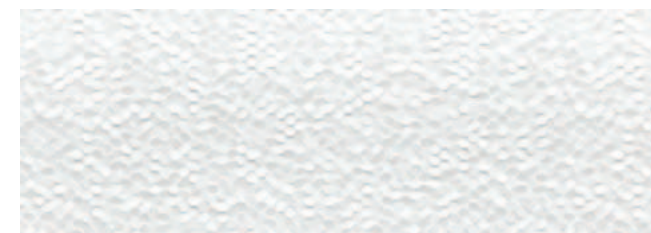

## Dubai White

33,3 cm x 100 cm x 0,92 cm / 13" x 40"	100295154	G271
Butech: Colorstuk Especial White	100238236	



## Ona Blanco Mate

33,3 cm x 100 cm x 0,92 cm / 13" x 40"	100295711	G271
Butech: Colorstuk Rapid Blanco	100236463	



## Oxo Deco

45 cm x 120 cm x 1 cm / 18" x 47"	100179255	G274
33,3 cm x 100 cm x 0,92 cm / 13" x 40"	100292143	G271
Butech: Colorstuk Rapid Blanco	100236463	
Butech: Colorstuk Especial White	100238236	



## Oxo Line Blanco

33,3 cm x 100 cm x 0,92 cm / 13" x 40"	100292649	G271
Butech: Colorstuk Especial White	100238236	

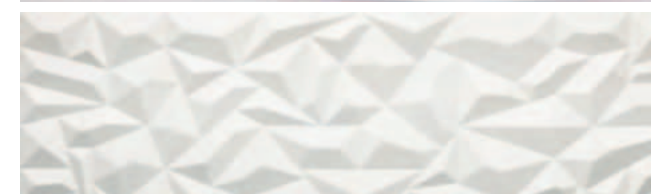

## Prisma Blanco Mate

33,3 cm x 100 cm x 0,92 cm / 13" x 40"	100294972	G271
Butech: Colorstuk Especial White	100238236	



## Spiga Marmi China XXL

59,6 cm x 150 cm x 1 cm / 24" x 59"	100272872	G278
Butech: Colorstuk Rapid Blanco	100236463	



# Matt White

Pavimento · Gres Porcellanato Rectificado · Color Masa  
 Floor tile · Rectified Porcellanato Tiles · Coloured Biscuit



*Matt White*

Efecto Monocolor  
 Solid colour Look

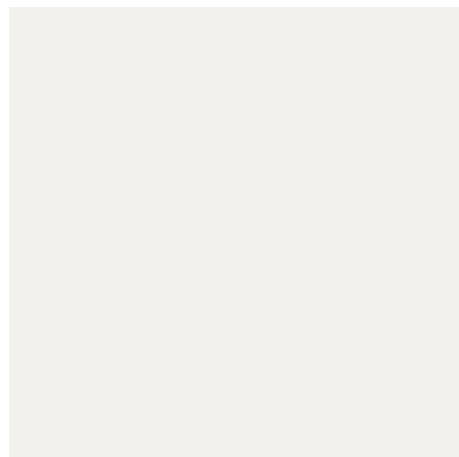

## Matt White

59,6 cm x 59,6 cm x 0,85 cm / 24" x 24"	L	100324728	G354
Butech: Colorstuk Rapid Blanco		100236463	

### Embalaje Packing



Modelo - Model	PZ	M2	KG	CJ	M2	KG	Butech
59,6 x 59,6 L	5	1,78	36	32	56,83	1161	Fr-one n / One-flex Prem.
ZOC.-S.B. 59,6 L	20	1,07	19	56	60,07	1058	
HT.-ST. 59,6 L	2	0,42	6	48	19,97	306	
HTE.-ST.C. 59,6 L	1	0,21	3	48	10,54	153	

Valores aproximados. Approximated values.

### Zócalo Skirting Board



Modelo - Model	9 x 59,6 L G30
White	100327495

### Huella Técnica Step Tile



Modelo - Model	31,6 x 59,6 L G130	HT.D.-R.S.T. G150	HT.I.-L.S.T. G150
White	100328905	100328860	100328881



# Matt

Revestimiento · Monoporosa Rectificado  
Wall tile · Rectified



\*\* Perfil / Profile  
Consultar disponibilidad para otros formatos  
Check availability for other sizes

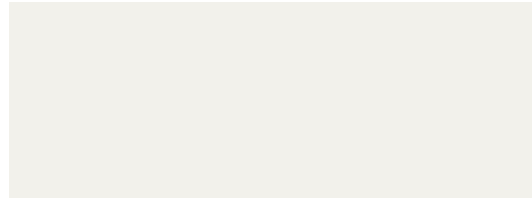

## Matt

59,6 cm x 150 cm x 1 cm / 24" x 59"	100298508	G276
45 cm x 120 cm x 1 cm / 18" x 47"	100239853	G270
** 1,5 cm x 59,6 cm / 2/3" x 24"	100300726	G92
** 1,5 cm x 45 cm / 2/3" x 18"	100242144	G92
Butech: Colorstuk Rapid Blanco	100236463	

Brooklyn Matt 45 cm x 120 cm



PAVIMENTO COMBINABLE: SERIE MATT WHITE 59,6 CM X 59,6 CM  
FLOOR TILES COMBINATIONS: MATT WHITE SERIE 24" X 24"

Embalaje  
Packing



Modelo - Model	PZ	M2	KG	CJ	M2	KG	Butech
59,6 x 150	3	2,68	50	20	53,64	990	Fr-one n / One-flex Prem.
45 x 120	3	1,62	28	40	64,80	1122	Fr-one n / One-flex Prem.
Deco Line, London	3	2,68	47	18	48,28	848	Fr-one n / One-flex Prem.
Brooklyn	3	1,62	29	40	64,80	1152	Fr-one n / One-flex Prem.
Deco Matt	3	1,62	27	40	64,80	1095	Fr-one n / One-flex Prem.
Madison	3	1,62	28	40	64,80	1111	Fr-one n / One-flex Prem.
Perfil-Profile 1,5 x 59,6	15	0,27	4	28	7,51	100	
Perfil-Profile 1,5 x 45	20	0,27	4	56	15,12	204	

Valores aproximados. Approximated values.

# Matt - Brooklyn - Deco - Deco Line - Deco London - Madison

Revestimiento · Monoporosa Rectificado  
Wall tile · Rectified



## Brooklyn Matt

45 cm x 120 cm x 1,03 cm / 18" x 47"	100330290	G274
Butech: Colorstuk Rapid Blanco	100236463	



## Deco Matt

45 cm x 120 cm x 1 cm / 18" x 47"	100239818	G274
Butech: Colorstuk Rapid Blanco	100236463	



## Deco Matt Line

59,6 cm x 150 cm x 1 cm / 24" x 59"	100298478	G278
Butech: Colorstuk Rapid Blanco	100236463	



## Deco Matt London

59,6 cm x 150 cm x 1 cm / 24" x 59"	100298488	G278
Butech: Colorstuk Rapid Blanco	100236463	



## Madison Matt

45 cm x 120 cm x 1,03 cm / 18" x 47"	100330295	G274
Butech: Colorstuk Rapid Blanco	100236463	



Deco Matt London 59,6 cm x 150 cm



Matt 59,6 cm x 150 cm  
Deco Matt Line 59,6 cm x 150 cm

# Nova

Pavimento · Gres Porcellanato Rectificado · Color Masa  
 Floor tile · Rectified Porcellanato Tiles · Coloured Biscuit

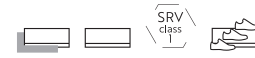

## Nova

59,6 cm x 180 cm x 1,03 cm / 23" x 71"		100315867	G371
120 cm x 120 cm x 0,85 cm / 47" x 47"	L	100315868	G392
Butech: Colorstuk Rapid Blanco		100236463	

## Embalaje Packing



Modelo - Model	PZ	M2	KG	CJ	M2	KG	Butech
59,6 x 180	2	2,15	59	24	51,50	1416	Fr-one n / One-flex Prem
120 x 120 L	1	1,44	32	42	60,48	1335	One-flex Prem / Super-flex s2

Valores aproximados. Approximated values.

# Nova

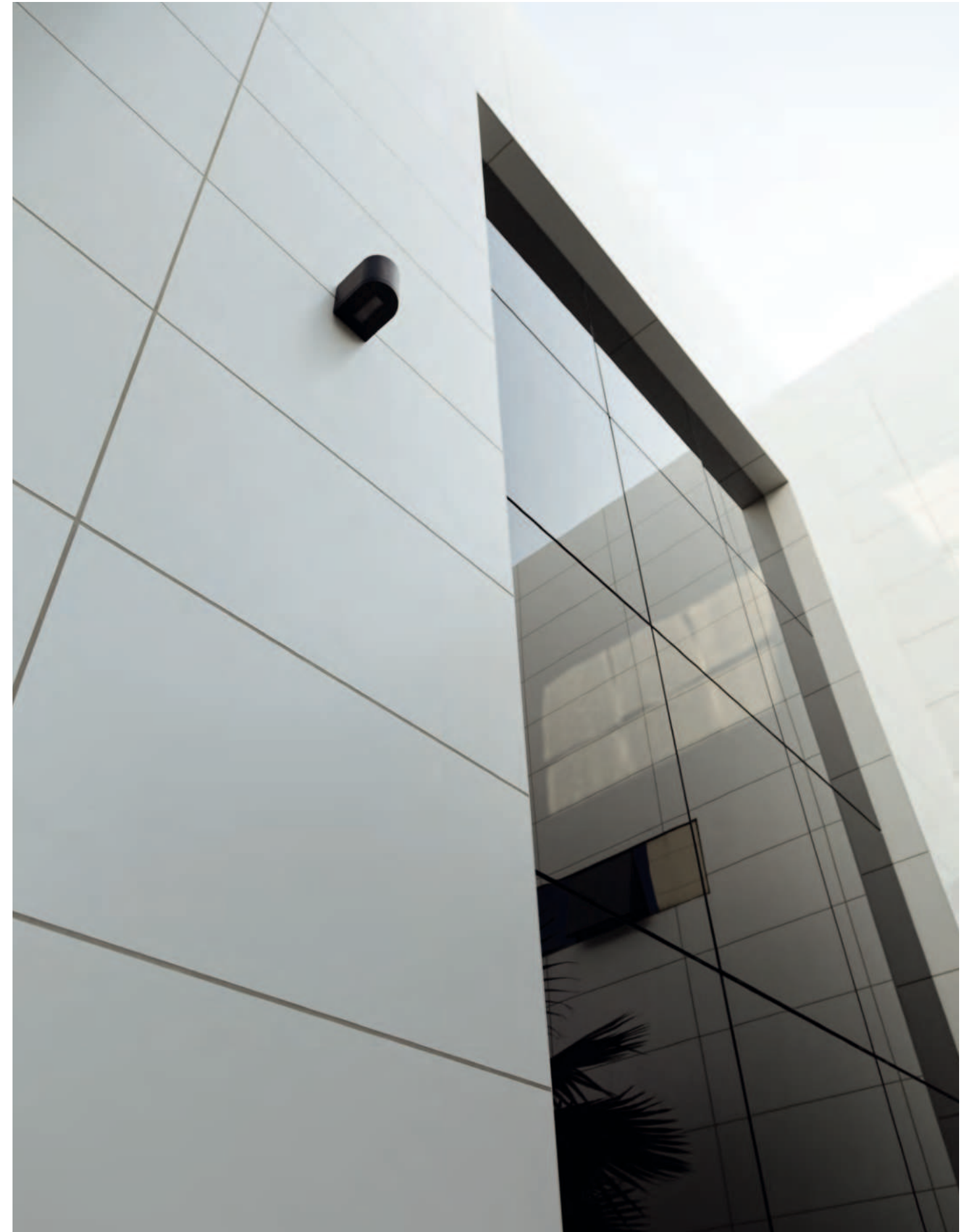

Efecto Monocolor  
Solid colour Look

# Technic

Pavimento · Gres Porcellanato Rectificado · Color Masa  
 Floor tile · Rectified Porcellanato Tiles · Coloured Biscuit

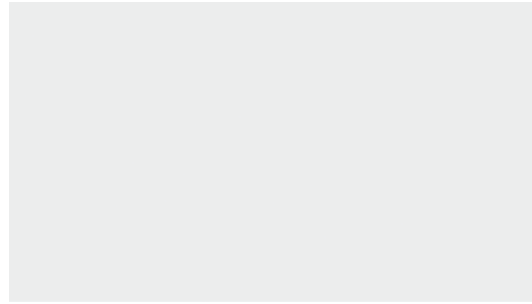

## Technic Nieve

59,6 cm x 120 cm x 1,2 cm / 24" x 47"	100153392	G369
Butech: Colorstuk Rapid Blanco	100236463	
Uso exclusivo para fachadas. Facades use only.		

Embalaje  
 Packing



Modelo - Model	PZ	M2	KG	CJ	M2	KG	Butech
59,6 x 120	2	1,43	37	28	40,05	1046	One-flex Prem. / Super-flex s2

Valores aproximados. Approximated values.

*Technic*

Efecto Monocolor  
 Solid colour Look

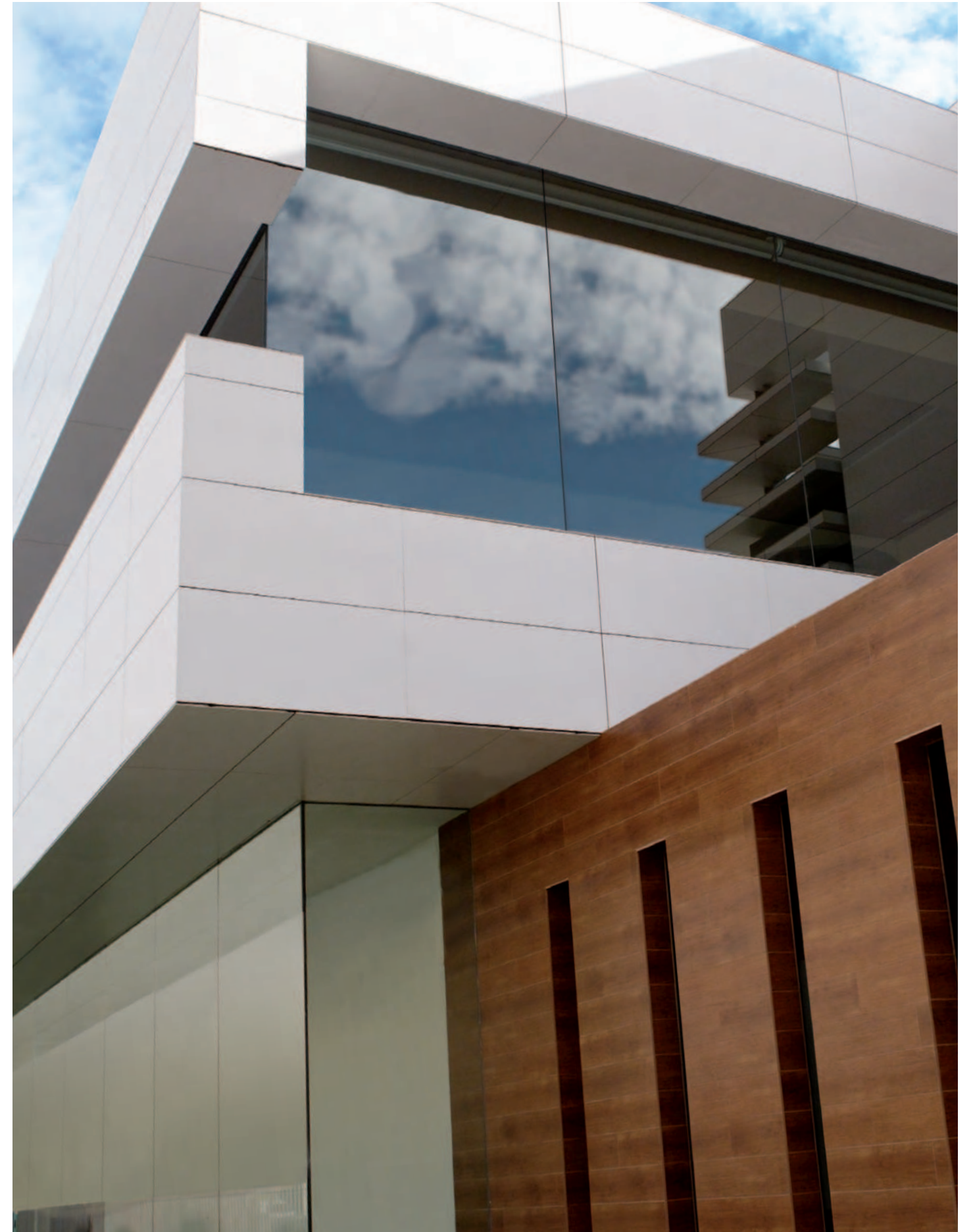

# Málaga

Revestimiento · Monoporosa Rectificado  
Wall tile · Rectified

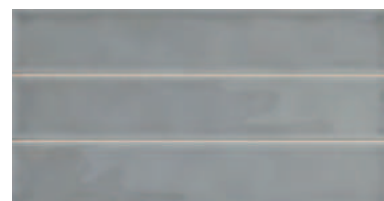

## Málaga Acero

25 cm x 44,3 cm x 0,93 cm / 8" x 12"	L	100322635	G230
Butech: Colorstuk 0-4 Blanco n		100236442	

Importante: Para conseguir una continuidad de la juntas es necesario colocarlo con crucetas de 1 mm.  
Important: Use 1 mm spacers to obtain continuity.



## Málaga Aqua

25 cm x 44,3 cm x 0,93 cm / 8" x 12"	L	100322636	G230
Butech: Colorstuk 0-4 Blanco n		100236442	

Importante: Para conseguir una continuidad de la juntas es necesario colocarlo con crucetas de 1 mm.  
Important: Use 1 mm spacers to obtain continuity.

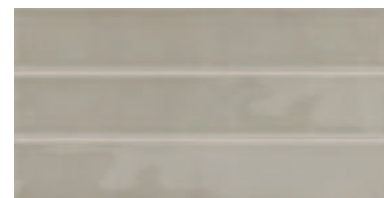

## Málaga Beige

25 cm x 44,3 cm x 0,93 cm / 8" x 12"	L	100322664	G230
Butech: Colorstuk 0-4 Blanco n		100236442	

Importante: Para conseguir una continuidad de la juntas es necesario colocarlo con crucetas de 1 mm.  
Important: Use 1 mm spacers to obtain continuity.

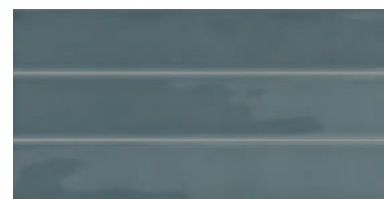

## Málaga Ocean

25 cm x 44,3 cm x 0,93 cm / 8" x 12"	L	100322653	G230
Butech: Colorstuk 0-4 Blanco n		100236442	

Importante: Para conseguir una continuidad de la juntas es necesario colocarlo con crucetas de 1 mm.  
Important: Use 1 mm spacers to obtain continuity.



## Málaga White

25 cm x 44,3 cm x 0,93 cm / 8" x 12"	L	100322637	G230
Butech: Colorstuk 0-4 Blanco n		100236442	

Importante: Para conseguir una continuidad de la juntas es necesario colocarlo con crucetas de 1 mm.  
Important: Use 1 mm spacers to obtain continuity.

Embalaje  
Packing



Modelo - Model	PZ	M2	KG	CJ	M2	KG	Butech
25 x 44,3	12	1,33	18	68	90,37	1222	Tixocem / One-flex Prem.

Valores aproximados. Approximated values.

## Ideas & inspiration

Escoge un color y combina con cualquier base monocolor o decorados.  
Choose a color and combined with the white bases or with decorations.

## Málaga

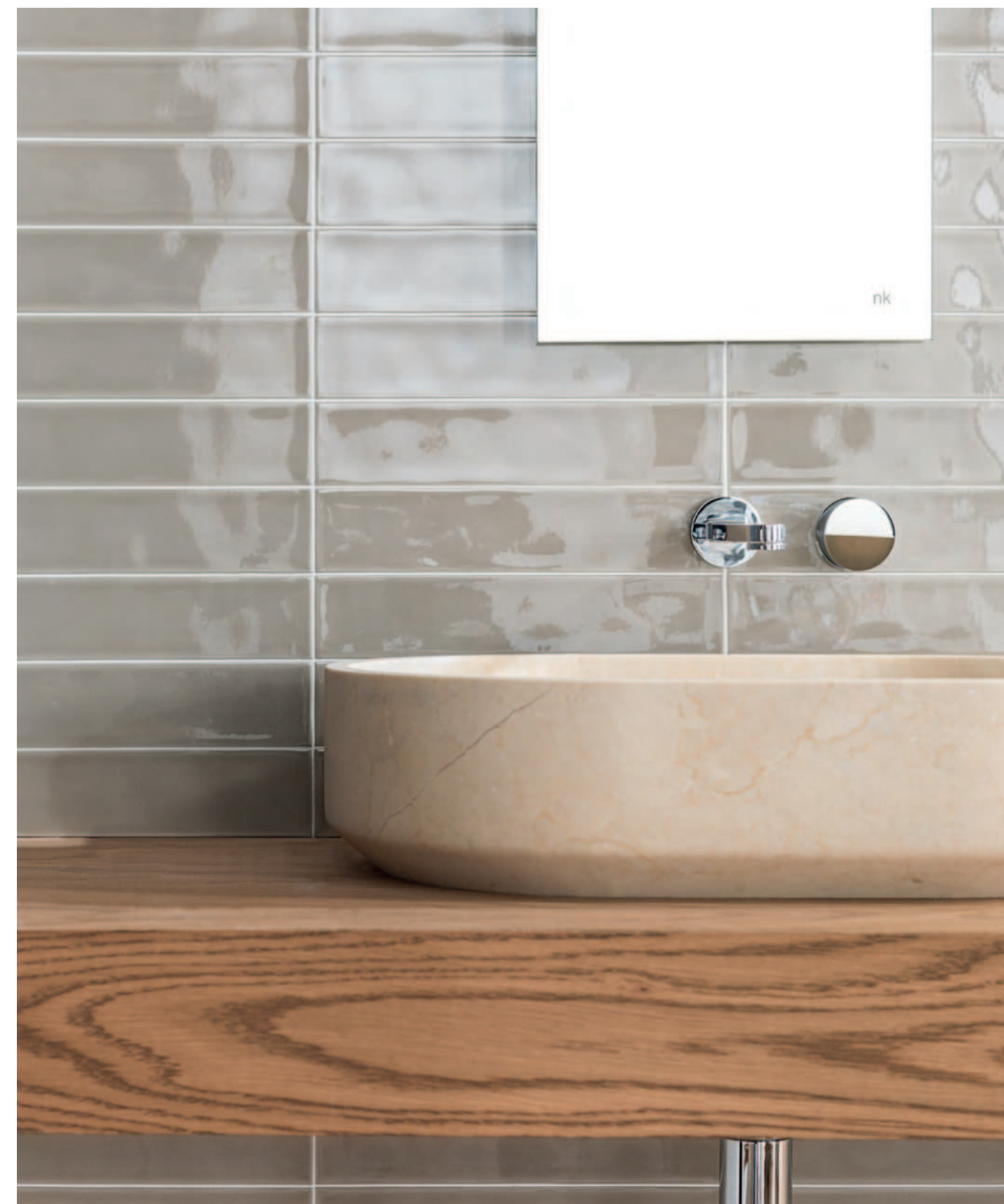

Málaga Beige 25 cm x 44,3 cm

Efecto Monocolor · Solid colour Look

Efecto Monocolor  
Solid colour Look





### Brick Vetri Blu

33,3 cm x 59,2 cm x 0,96 cm / 13" x 23" L 100324044 G233

### Deco Vetri Blu

33,3 cm x 59,2 cm x 0,96 cm / 13" x 23" L 100324019 G233

Butech: Colorstuk Rapid Negro 100236475

Importante: Para conseguir una continuidad de la juntas es necesario colocarlo con crucetas de 1 mm.  
Important: Use 1 mm spacers to obtain continuity.



### Brick Vetri Green

33,3 cm x 59,2 cm x 0,96 cm / 13" x 23" L 100324045 G233

### Deco Vetri Green

33,3 cm x 59,2 cm x 0,96 cm / 13" x 23" L 100324006 G233

Butech: Colorstuk Rapid Antracita 100236481

Importante: Para conseguir una continuidad de la juntas es necesario colocarlo con crucetas de 1 mm.  
Important: Use 1 mm spacers to obtain continuity.



### Brick Vetri White

33,3 cm x 59,2 cm x 0,96 cm / 13" x 23" L 100324018 G233

### Deco Vetri White

33,3 cm x 59,2 cm x 0,96 cm / 13" x 23" L 100324047 G233

Butech: Colorstuk O-4 Blanco n 100236442

Importante: Para conseguir una continuidad de la juntas es necesario colocarlo con crucetas de 1 mm.  
Important: Use 1 mm spacers to obtain continuity.



Embalaje  
Packing



Modelo - Model	PZ	M2	KG	CJ	M2	KG	Butech
33,3 x 59,2 L	8	1,58	25	48	75,70	1215	Twoocem / One-flex Prem.

Valores aproximados. Approximated values.

## Ideas & inspiration

Escoge un color y combina con cualquier base monocolor o decorados.  
Choose a color and combined with the white bases or with decorations.

Vetri

Efecto Monocolor  
Solid colour Look



Brick Vetri Blu 33,3 cm x 59,2 cm

Efecto Monocolor · Solid colour Look

# Efecto Textura

## *Texture Look*

338 Brunei

340 Capri *Lineal*

342 Gasa *Deco*

344 Japan

346 Linz *Deco, Spiga*

348 Menorca *Line*

350 Newark

352 Tailor *Deco, Diamond*

354 Treccia *Deco*

# Brunei

Revestimiento · Monoporosa Rectificado  
Wall tile · Rectified

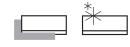

**\*\* Perfil - Profile**  
Consultar disponibilidad para otros formatos  
Check availability for other sizes



## Brunei Blanco

33,3 cm x 100 cm x 0,92 cm / 13" x 40"	100291704	G261
** 1,5 cm x 33,3 cm / 2/3" x 13"	100293552	G77
Butech: Colorstuk Rapid Blanco	100236463	

Embalaje  
Packing



Modelo - Model	PZ	M2	KG	CJ	M2	KG	Butech
33,3 x 100	5	1,66	27	44	73,26	1207	Fr-one n / One-flex Prem.
Perfil-Profile 1,5 x 33,3	30	0,30	4	42	12,59	156	

Valores aproximados. Approximated values.

# Brunei

Efecto Textura  
Texture Look



Brunei Blanco 33,3 cm x 100 cm

Efecto Textura · Texture Look

# Capri

Revestimiento · Monoporosa Rectificado  
Wall tile · Rectified



**\*\* Perfil - Profile**  
Consultar disponibilidad para otros formatos  
Check availability for other sizes



## Capri Bone

45 cm x 120 cm x 1 cm / 18" x 47"	100202526	G270
** 1,5 cm x 45 cm / 2/3" x 18	100203814	G92

## Capri Lineal Bone

45 cm x 120 cm x 1 cm / 18" x 47"	100202545	G274
Butech: Colorstuk Rapid Perla	100275760	

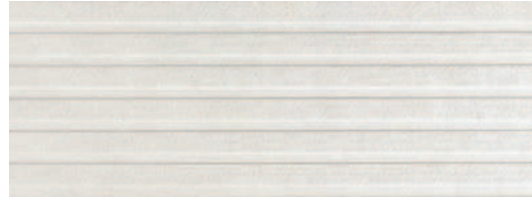
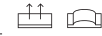

## Capri Stone

45 cm x 120 cm x 1 cm / 18" x 47"	100202546	G270
** 1,5 cm x 45 cm / 2/3" x 18	100203815	G92

## Capri Lineal Stone

45 cm x 120 cm x 1 cm / 18" x 47"	100202571	G274
Butech: Colorstuk Rapid Beige	100236808	

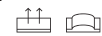

Embalaje  
Packing



Modelo - Model	PZ	M2	KG	CJ	M2	KG	Butech
45 x 120	3	1,62	28	40	64,80	1085	Fr-one n / One-flex Prem.
Lineal	3	1,62	28	40	64,80	1104	
Perfil-Profile 1,5 x 45	20	0,27	4	56	15,12	204	

Valores aproximados. Approximated values.

# Capri - Lineal

Efecto Textura  
Texture Look



Capri Stone 45 cm x 120 cm  
Capri Lineal Stone 45 cm x 120 cm

Efecto Textura · Texture Look

# Gasa

Revestimiento · Monoporosa Rectificado  
Wall tile · Rectified



**\*\* Perfil - Profile**  
Consultar disponibilidad para otros formatos  
Check availability for other sizes

## Gasa - Deco

Efecto Textura  
Texture Look



### Gasa Bone

45 cm x 120 cm x 1 cm / 18" x 47"	100320045	G270
** 1,5 cm x 45 cm / 2/3" x 18	100321865	G92
Butech: Colorstuk Rapid Perla	100275760	

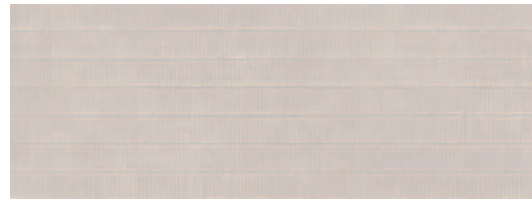

### Deco Gasa Bone - Acero

45 cm x 120 cm x 1 cm / 18" x 47"	100320083	G274
Butech: Colorstuk Especial Ash	100204245	



### Gasa Moka

45 cm x 120 cm x 1 cm / 18" x 47"	100320063	G270
** 1,5 cm x 45 cm / 2/3" x 18	100321913	G92
Butech: Colorstuk Especial Ash	100204245	



### Gasa Topo

45 cm x 120 cm x 1 cm / 18" x 47"	100320037	G270
** 1,5 cm x 45 cm / 2/3" x 18	100321914	G92
Butech: Colorstuk Rapid Beige	100236808	

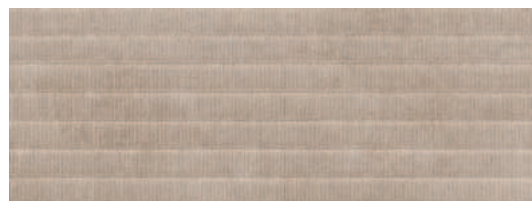

### Deco Gasa Topo - Moka

45 cm x 120 cm x 1 cm / 18" x 47"	100320068	G274
Butech: Colorstuk Especial Ash	100204245	

Embalaje  
Packing



Modelo - Model	PZ	M2	KG	CJ	M2	KG	Butech
45 x 120	3	1,62	27	40	64,80	1095	Fr-one n / One-flex Prem.
Deco Gasa	3	1,62	29	40	64,80	1151	
Perfil-Profile 1,5 x 45	20	0,27	4	56	15,12	204	

Valores aproximados. Approximated values.



# Japan

Revestimiento · Monoporosa Rectificado  
Wall tile · Rectified



**\*\* Perfil - Profile**  
Consultar disponibilidad para otros formatos  
Check availability for other sizes



## Japan Blanco

33,3 cm x 100 cm x 0,92 cm / 13" x 40"	100291840	G261
** 1,5 cm x 33,3 cm / 2/3" x 13"	100293637	G77
Butech: Colorstuk Rapid Gris	100236834	



## Japan Marine

33,3 cm x 100 cm x 0,92 cm / 13" x 40"	100292259	G261
** 1,5 cm x 33,3 cm / 2/3" x 13"	100293487	G77
Butech: Colorstuk Rapid Cemento	100236449	

Embalaje  
Packing



Modelo - Model	PZ	M2	KG	CJ	M2	KG	Butech
33,3 x 100	5	1,66	27	44	73,26	1207	Fr-one n / One-flex Prem.
Perfil-Profile 1,5 x 33,3	30	0,30	4	42	12,59	156	

Valores aproximados. Approximated values.

Japan

Efecto Textura  
Texture Look





**\*\* Perfil - Profile**  
Consultar disponibilidad para otros formatos  
Check availability for other sizes



### Linz Antracita

59,6 cm x 150 cm x 1,1 cm / 24" x 59"	100303835	G276
** 1,5 cm x 59,6 cm / 2/3" x 24"	100314330	G92
Butech: Colorstuk Rapid Cemento	100236449	



### Linz Blanco

59,6 cm x 150 cm x 1,1 cm / 24" x 59"	100303836	G276
** 1,5 cm x 59,6 cm / 2/3" x 24"	100314286	G92
Butech: Colorstuk Rapid Perla	100275760	



### Linz Topo

59,6 cm x 150 cm x 1,1 cm / 24" x 59"	100303838	G276
** 1,5 cm x 59,6 cm / 2/3" x 24"	100314298	G92
Butech: Colorstuk Especial Ash	100204245	



### Deco Linz

59,6 cm x 150 cm x 1,1 cm / 24" x 59"	100303833	G278
Butech: Colorstuk Especial Ash	100204245	
Decorado combinable para toda la serie Linz. Matching décor for the entire Linz series.		



### Spiga Linz

59,6 cm x 150 cm x 1,1 cm / 24" x 59"	100303834	G278
Butech: Colorstuk Especial Ash	100204245	
Decorado combinable para toda la serie Linz. Matching décor for the entire Linz series.		



#### Embalaje Packing



Modelo - Model	PZ	M2	KG	CJ	M2	KG	Butech
59,6 x 150	3	2,68	47	20	53,64	942	Fr-one n / One-flex Prem.
Deco	3	2,68	47	20	53,64	942	Fr-one n / One-flex Prem.
Spiga	3	2,68	47	18	48,28	848	Fr-one n / One-flex Prem.
Perfil-Profile 1,5 x 59,6	15	0,27	4	28	7,51	100	

Valores aproximados. Approximated values.



Linz Antracita 59,6 cm x 150 cm  
Deco Linz 59,6 cm x 150 cm

Efecto Textura · Texture Look

# Menorca

Revestimiento · Monoporosa Rectificado  
Wall tile · Rectified



**\*\* Perfil - Profile**  
Consultar disponibilidad para otros formatos  
Check availability for other sizes



## Menorca Blanco

33,3 cm x 100 cm x 0,92 cm / 13" x 40"	100291741	G261
** 1,5 cm x 33,3 cm / 2/3" x 13"	100293488	G77
Butech: Colorstuk Rapid Blanco	100236463	



## Menorca Line Gris

33,3 cm x 100 cm x 0,92 cm / 13" x 40"	100291687	G271
Butech: Colorstuk Rapid Blanco	100236463	
Butech: Colorstuk Rapid Gris	100236834	



Embalaje  
Packing



Modelo - Model	PZ	M2	KG	CJ	M2	KG	Butech
33,3 x 100	5	1,66	27	44	73,26	1178	Fr-one n / One-flex Prem.
Line	4	1,33	24	44	58,60	1034	Fr-one n / One-flex Prem.
Perfil-Profile 1,5 x 33,3	30	0,30	4	42	12,58	156	

Valores aproximados. Approximated values.

# Menorca - Line

Efecto Textura  
Texture Look







### Newark Acero

45 cm x 120 cm x 1 cm / 18" x 47"	100319998	G274
Butech: Colorstuk Rapid Gris	100236834	



### Newark Bone

45 cm x 120 cm x 1 cm / 18" x 47"	100320026	G274
Butech: Colorstuk Rapid Perla	100275760	



### Newark Moka

45 cm x 120 cm x 1 cm / 18" x 47"	100320016	G274
Butech: Colorstuk Especial Ash	100204245	



### Newark Silver

45 cm x 120 cm x 1 cm / 18" x 47"	100320027	G274
Butech: Colorstuk Rapid Cemento	100236449	



### Newark Topo

45 cm x 120 cm x 1 cm / 18" x 47"	100320103	G274
Butech: Colorstuk Rapid Beige	100236808	

Embalaje  
Packing



Modelo - Model	PZ	M2	KG	CJ	M2	KG	Butech
45 x 120	3	1,62	26	40	64,80	1054	Fr-one n / One-flex Prem.

Valores aproximados. Approximated values.



# Tailor

Revestimiento · Monoporosa Rectificado  
Wall tile · Rectified

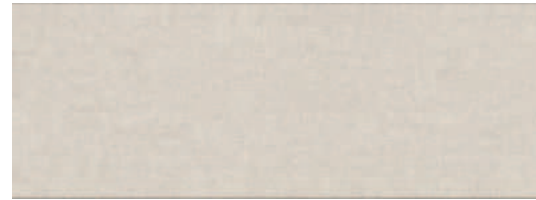
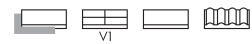

## Tailor Bone

59,6 cm x 150 cm x 1,1 cm / 24" x 59"	100337329	G278
Butech: Colorstuk Rapid Gris	100236834	
Butech: Colorstuk Rapid Perla	100275760	

## Deco Tailor Bone

59,6 cm x 150 cm x 1,1 cm / 24" x 59"	100337346	G278
---------------------------------------	-----------	------

## Diamond Tailor Bone

59,6 cm x 150 cm x 1,1 cm / 24" x 59"	100337339	G278
Butech: Colorstuk Rapid Perla	100275760	

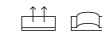

## Tailor Taupe

59,6 cm x 150 cm x 1,1 cm / 24" x 59"	100337340	G278
Butech: Colorstuk Rapid Beige	100236808	
Butech: Colorstuk Rapid Manhattan	100236464	

## Deco Tailor Taupe

59,6 cm x 150 cm x 1,1 cm / 24" x 59"	100337365	G278
---------------------------------------	-----------	------

## Diamond Tailor Taupe

59,6 cm x 150 cm x 1,1 cm / 24" x 59"	100337318	G278
Butech: Colorstuk Rapid Beige	100236808	

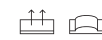

Embalaje  
Packing



Modelo - Model	PZ	M2	KG	CJ	M2	KG	Butech
59,6 x 150	3	2,68	54	18	48,27	970	Fr-one n / One-flex Prem.
Deco / Diamond	3	2,68	54	18	48,27	970	Fr-one n / One-flex Prem.

Valores aproximados. Approximated values.

# Tailor - Deco - Diamond

Efecto Textura  
Texture Look



Tailor Bone 59,6 cm x 150 cm  
Diamond Tailor Bone 59,6 cm x 150 cm

Efecto Textura · Texture Look



### Treccia Blanco

59,6 cm x 150 cm x 1,05 cm / 24" x 59"	100314025	G278
--	-----------	------

### Deco Treccia Blanco

59,6 cm x 150 cm x 1,05 cm / 24" x 59"	100319999	G279
--	-----------	------

Butech: Colorstuk Rapid Perla	100275760
-------------------------------	-----------

Decorado combinable para toda la serie Treccia.  
Matching décor for the entire Treccia series.

Patrones de colocación recomendados. Composición vertical. Decorado compuesto por 2 imágenes A y B. La apariencia del panel conformado dependerá del número de piezas instaladas.  
Recommended laying patterns. Vertical layout. Decoration composed of 2 images A & B. The final appearance of the formed panel will depend on the number of pieces installed.



### Treccia Natural

59,6 cm x 150 cm x 1,05 cm / 24" x 59"	100314015	G278
--	-----------	------

### Deco Treccia Natural

59,6 cm x 150 cm x 1,05 cm / 24" x 59"	100320033	G279
--	-----------	------

Butech: Colorstuk Rapid Marfil	100236794
--------------------------------	-----------

Butech: Colorstuk Rapid Caliza	100331788
--------------------------------	-----------

Decorado combinable para toda la serie Treccia.  
Matching décor for the entire Treccia series.

Patrones de colocación recomendados. Composición vertical. Decorado compuesto por 2 imágenes A y B. La apariencia del panel conformado dependerá del número de piezas instaladas.  
Recommended laying patterns. Vertical layout. Decoration composed of 2 images A & B. The final appearance of the formed panel will depend on the number of pieces installed.



### Treccia Yute

59,6 cm x 150 cm x 1,05 cm / 24" x 59"	100314035	G278
--	-----------	------

### Deco Treccia Yute

59,6 cm x 150 cm x 1,05 cm / 24" x 59"	100320060	G279
--	-----------	------

Butech: Colorstuk Rapid Beige	100236808
-------------------------------	-----------

Decorado combinable para toda la serie Treccia.  
Matching décor for the entire Treccia series.

Patrones de colocación recomendados. Composición vertical. Decorado compuesto por 2 imágenes A y B. La apariencia del panel conformado dependerá del número de piezas instaladas.  
Recommended laying patterns. Vertical layout. Decoration composed of 2 images A & B. The final appearance of the formed panel will depend on the number of pieces installed.



Treccia Natural 59,6 cm x 150 cm



### Embalaje Packing



Modelo - Model	PZ	M2	KG	CJ	M2	KG	Butech
59,6 x 150	3	2,68	47	20	53,64	942	Fr-one n / One-flex Prem.
Deco	2	1,79	31	28	50,06	879	Fr-one n / One-flex Prem.

Valores aproximados. Approximated values.



Treccia Natural 59,6 cm x 150 cm  
Deco Treccia Natural 59,6 cm x 150 cm

# Efecto Hidráulico

## *Hydraulic pattern Look*

- 360 Antique
- 362 Baena
- 364 Barcelona
- 366 Bombay
- 368 Deco Hannover
- 370 Deco Harlem
- 372 Dover Antique
- 374 Marbella
- 376 Triana

# Antique

Pavimento · Gres Porcellanato Rectificado · Color Masa  
Floor tile · Rectified Porcellanato Tiles · Coloured Biscuit

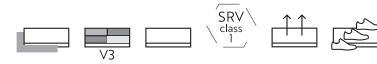

## Antique Acero

59,6 cm x 59,6 cm x 0,85 cm / 24" x 24"	L	100324841	G359
Butech: Colorstuk Rapid Manhattan		100236464	
6 decorados distintos aleatorios. 6 different random patterns.			

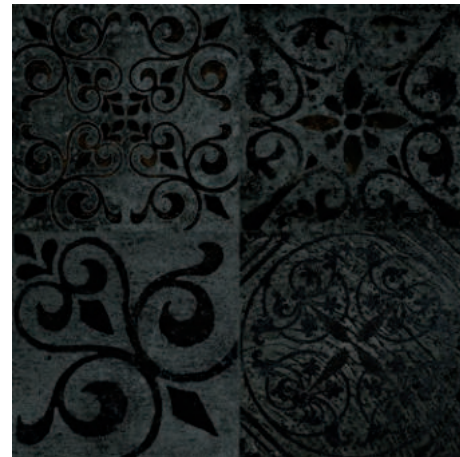

## Antique Black

59,6 cm x 59,6 cm x 0,85 cm / 24" x 24"	L	100324851	G359
Butech: Colorstuk Rapid Negro		100236475	
6 decorados distintos aleatorios. 6 different random patterns.			



## Antique Silver

59,6 cm x 59,6 cm x 0,85 cm / 24" x 24"	L	100324844	G359
Butech: Colorstuk Rapid Cemento		100236449	
10 decorados distintos aleatorios. 10 different random patterns.			

Embalaje  
Packing



Modelo - Model	PZ	M2	KG	CJ	M2	KG	Butech
Antique L	5	1,78	36	32	56,84	1161	Fr-one n / One-flex Prem.

Valores aproximados. Approximated values.

# Antique

Revestimiento · Monoporosa Rectificado  
Wall tile · Rectified



## Antique Blue

33,3 cm x 100 cm x 0,9 cm / 13" x 40"	100291171	G271
Butech: Colorstuk Rapid Cemento	100236449	
4 decorados distintos aleatorios. 4 different random patterns.		

Antique Silver 59,6 cm x 59,6 cm



Pavimento combinable: SERIE PARK 59,6 CM X 59,6 CM  
Floor tiles combinations: PARK 24" X 24"

Embalaje  
Packing



Modelo - Model	PZ	M2	KG	CJ	M2	KG	Butech
Antique	5	1,66	27	44	73,28	1178	Fr-one n / One-flex Prem.

Valores aproximados. Approximated values.

# Baena

Pavimento · Gres Porcellanato Rectificado · Color Masa  
 Floor tile · Rectified Porcellanato Tiles · Coloured Biscuit

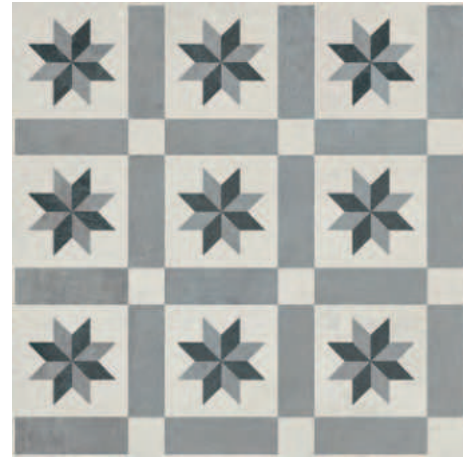
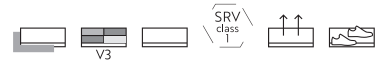

## Baena

59,6 cm x 59,6 cm x 0,85 cm / 24" x 24"	L	100324933	G359
Butech: Colorstuk Rapid Manhattan		100236464	

### Embalaje Packing



Modelo - Model	PZ	M2	KG	CJ	M2	KG	Butech
59,6 x 59,6 L	5	1,78	36	32	56,83	1138	Fr-one n / One-flex Prem.

Valores aproximados. Approximated values.

# Baena



Efecto Hidráulico  
Hydraulic pattern Look

# Barcelona

Pavimento · Gres Porcellanato Rectificado · Color Masa  
 Floor tile · Rectified Porcellanato Tiles · Coloured Biscuit

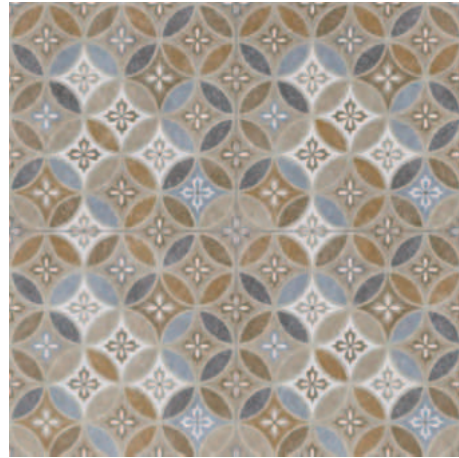
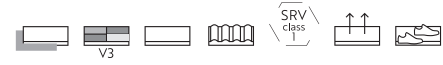

## Barcelona B

59,6 cm x 59,6 cm x 0,85 cm / 24" x 24"	L	100324818	G359
Butech: Colorstuk Rapid Cemento		100236449	



## Barcelona C

59,6 cm x 59,6 cm x 0,85 cm / 24" x 24"	L	100324819	G359
Butech: Colorstuk Rapid Antracita		100236481	



## Barcelona D

59,6 cm x 59,6 cm x 0,85 cm / 24" x 24"	L	100324823	G359
Butech: Colorstuk Rapid Gris		100236834	
8 decorados distintos aleatorios. 8 different random patterns.			

Embalaje  
Packing



Modelo - Model	PZ	M2	KG	CJ	M2	KG	Butech
59,6 x 59,6 L	5	1,78	36	32	56,83	1161	Fr-one n / One-flex Prem.
Valores aproximados. Approximated values.							

# Barcelona

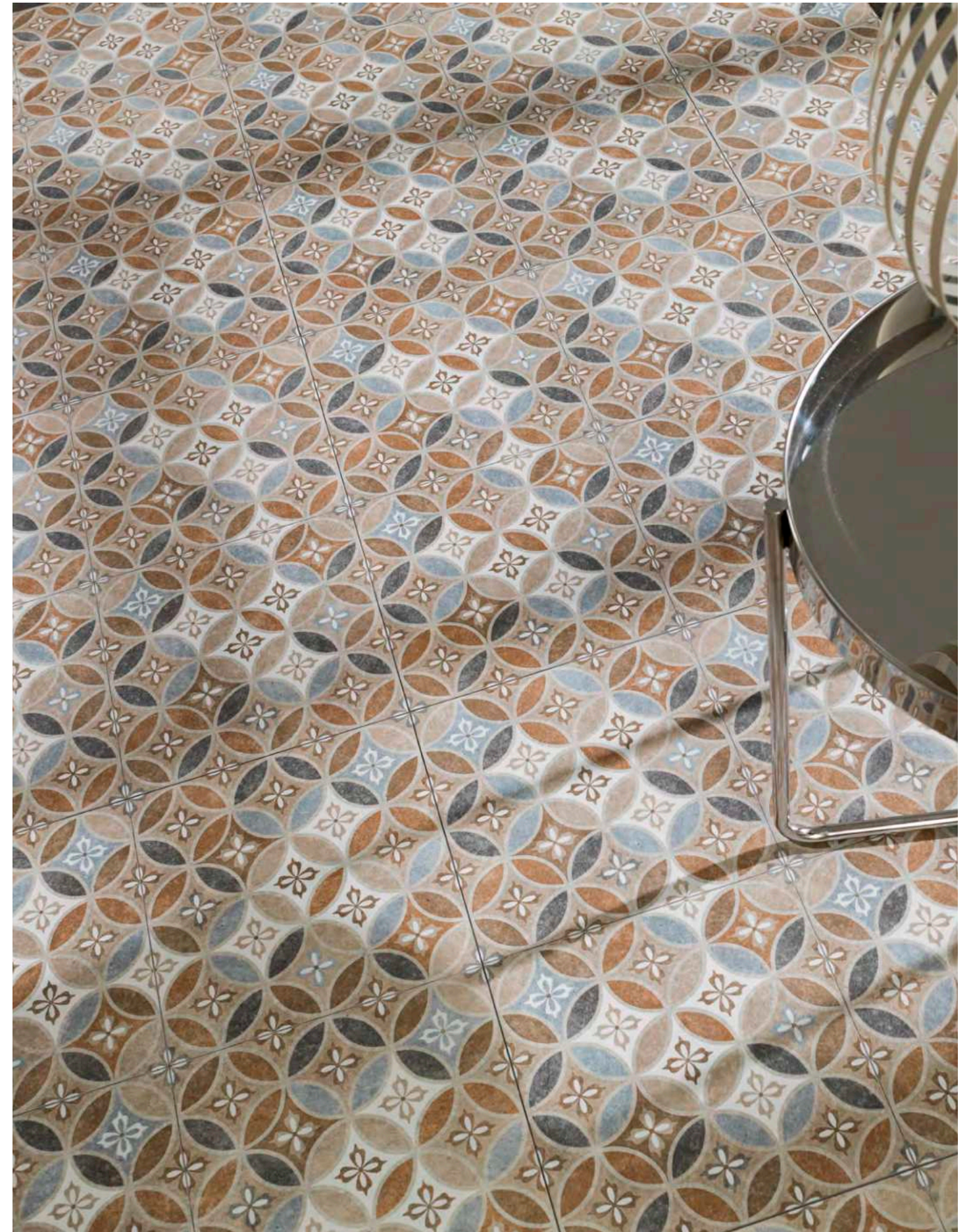



# Bombay

Revestimiento · Monoporosa Rectificado  
Wall tile · Rectified

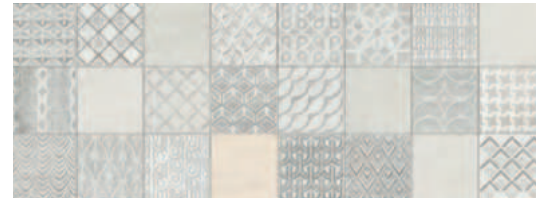

## Bombay Nantes

45 cm x 120 cm x 1,03 cm / 18" x 47"	100240045	G274
Butech: Colorstuk Rapid Manhattan	100236464	
3 decorados distintos aleatorios. 3 different random patterns.		

Embalaje  
Packing



Modelo - Model	PZ	M2	KG	CJ	M2	KG	Butech
Bombay	3	1,62	27	40	64,80	1099	Fr-one n / One-flex Prem.

Valores aproximados. Approximated values.

Bombay

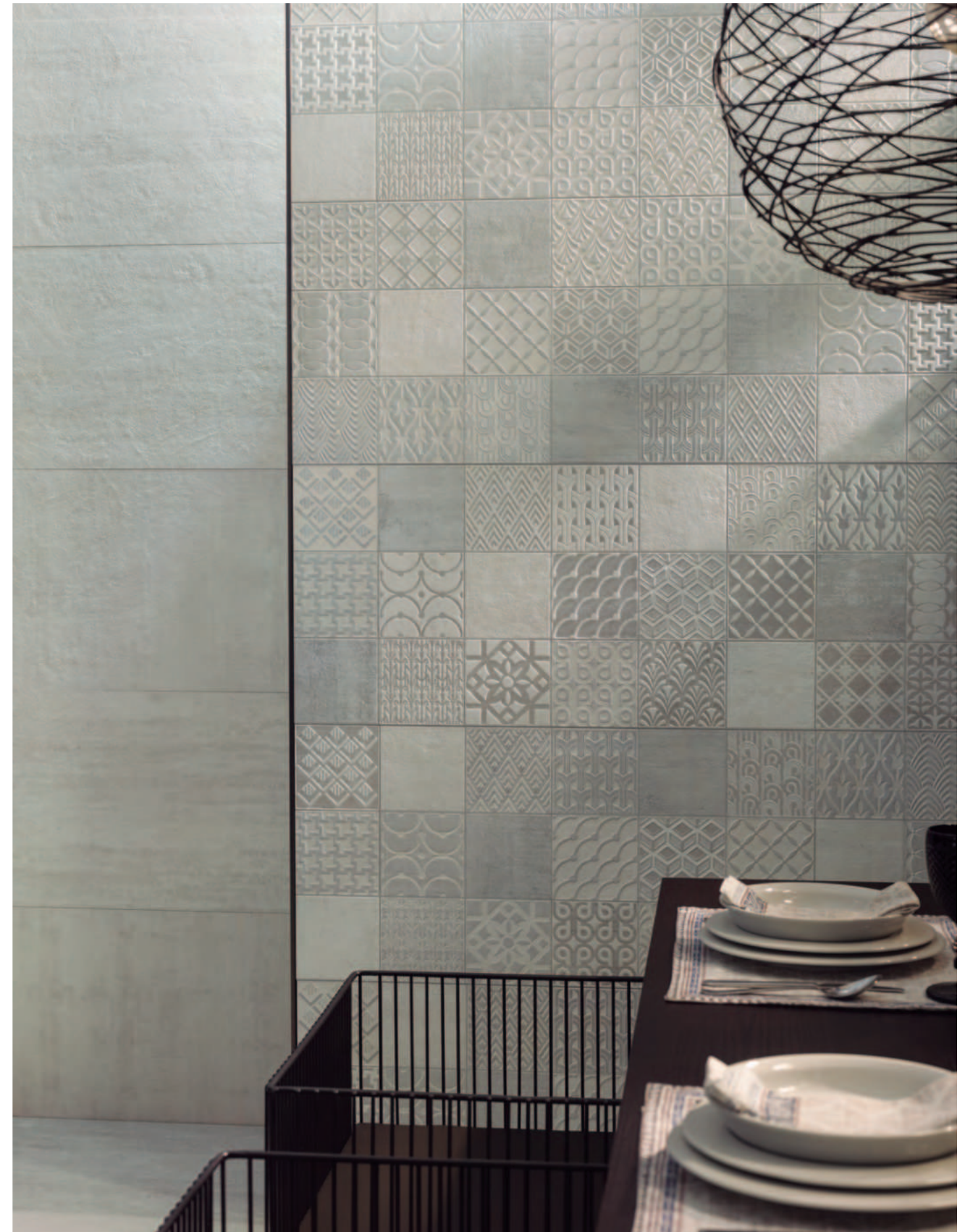

Efecto Hidráulico  
Hydraulic pattern Look

# Deco Hannover

Revestimiento · Monoporosa Rectificado  
Wall tile · Rectified

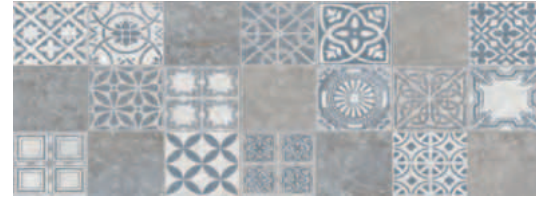

## Deco Hannover

59,6 cm x 150 cm x 1,1 cm / 24" x 59"	100305932	G278
Butech: Colorstuk Rapid Manhattan	100236464	
3 decorados distintos aleatorios. 3 different random patterns.		

Embalaje  
Packing



Modelo - Model	PZ	M2	KG	CJ	M2	KG	Butech
Deco	3	2,68	47	18	48,28	848	Fr-one n / One-flex Prem.

Valores aproximados. Approximated values.

Deco Hannover



Efecto Hidráulico  
Hydraulic pattern Look

# Deco Harlem

Pavimento · Gres Porcellanato Rectificado · Color Masa  
 Floor tile · Rectified Porcellanato Tiles · Coloured Biscuit



# Deco Harlem

Efecto Hidráulico  
 Hydraulic pattern Look



## Deco Harlem Acero

59,6 cm x 59,6 cm x 0,85 cm / 24" x 24"	L	100328041	G359
Butech: Colorstuk Rapid Manhattan		100236464	
8 decorados distintos aleatorios. 8 different random patterns.			



## Deco Harlem Caliza

59,6 cm x 59,6 cm x 0,85 cm / 24" x 24"	L	100328042	G359
Butech: Colorstuk Rapid Gris		100236834	
8 decorados distintos aleatorios. 8 different random patterns.			

Embalaje  
 Packing



Modelo - Model	PZ	M2	KG	CJ	M2	KG	Butech
Deco L	5	1,78	36	32	56,84	1161	Fr-one n / One-flex Prem.
Valores aproximados. Approximated values.							



# Dover Antique

Pavimento · Gres Porcellanato Rectificado · Color Masa  
Floor tile · Rectified Porcellanato Tiles · Coloured Biscuit



## Dover Antique

59,6 cm x 59,6 cm x 0,85 cm / 24" x 24"	L	100324917	G359
Butech: Colorstuk Rapid Cemento		100236449	
8 decorados distintos aleatorios. 8 different random patterns.			

Dover Caliza 33,3 cm x 100 cm  
Dover Antique 59,6 cm x 59,6 cm



Embalaje  
Packing



Modelo - Model	PZ	M2	KG	CJ	M2	KG	Butech
Antique	5	1,78	36	32	56,84	1130	Fr-one n / One-flex Prem.
Valores aproximados. Approximated values.							

Revestimiento · Monoporosa Rectificado  
Wall tile · Rectified

# Dover Antique



## Dover Antique

33,3 cm x 100 cm x 0,9 cm / 13" x 40"		100292687	G271
Butech: Colorstuk Rapid Cemento		100236449	
6 decorados distintos aleatorios. 6 different random patterns.			

Dover Antique 33,3 cm x 100 cm  
Dover Caliza 33,3 cm x 100 cm



Pavimento combinable: SERIE DOVER 59,6 CM X 59,6 CM  
Floor tiles combinations: DOVER SERIE 24" X 24"

Embalaje  
Packing



Modelo - Model	PZ	M2	KG	CJ	M2	KG	Butech
Antique	5	1,66	26	44	73,26	1180	Fr-one n / One-flex Prem.
Valores aproximados. Approximated values.							

# Marbella

Pavimento · Gres Porcellanato Rectificado · Color Masa  
 Floor tile · Rectified Porcellanato Tiles · Coloured Biscuit

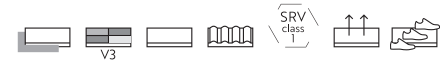

## Marbella Stone

59,6 cm x 59,6 cm x 0,85 cm / 24" x 24"	L	100325129	G359
Butech: Colorstuk Rapid Gris		100236834	
3 decorados distintos aleatorios. 3 different random patterns.			

Marbella Stone 59,6 cm x 59,6 cm



### Embalaje Packing



Modelo - Model	PZ	M2	KG	CJ	M2	KG	Butech
Marbella	5	1,78	36	32	56,83	1161	Fr-one n / One-flex Prem.

Valores aproximados. Approximated values.

# Marbella

Revestimiento · Monoporosa Rectificado  
 Wall tile · Rectified

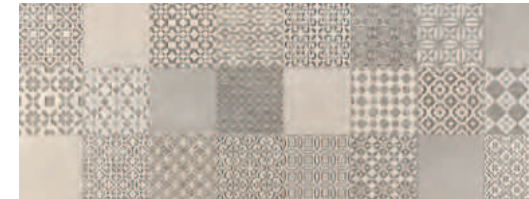

## Marbella Blue

45 cm x 120 cm x 1,03 cm / 18" x 47"	100214642	G274
Butech: Colorstuk Rapid Manhattan	100236464	

## Marbella Stone

45 cm x 120 cm x 1,03 cm / 18" x 47"	100214548	G274
33,3 cm x 100 cm x 0,93 cm / 13" x 40"	100292654	G271
Butech: Colorstuk Rapid Gris	100236834	

3 decorados distintos aleatorios.  
3 different random patterns.

Marbella Stone 45 cm x 120 cm



Pavimento combinable: SERIE BOTTEGA 59,6 CM X 59,6 CM  
 Floor tiles combinations: BOTTEGA SERIE 24" X 24"

### Embalaje Packing



Modelo - Model	PZ	M2	KG	CJ	M2	KG	Butech
Marbella 45 x 120	3	1,62	28	40	64,80	1097	Fr-one n / One-flex Prem.
Marbella 33,3 x 100	5	1,66	26	44	73,28	1156	Fr-one n / One-flex Prem.

Valores aproximados. Approximated values.

# Triana

Pavimento · Gres Porcellanato Rectificado · Color Masa  
 Floor tile · Rectified Porcellanato Tiles · Coloured Biscuit

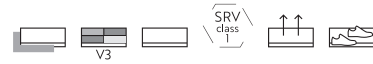

Triana



## Triana

59,6 cm x 59,6 cm x 0,85 cm / 24" x 24"	L	100325568	G359
Butech: Colorstuk Rapid Gris		100236834	

Embalaje  
Packing



Modelo - Model	PZ	M2	KG	CJ	M2	KG	Butech
59,6 x 59,6 L	5	1,78	36	32	56,83	1161	Fr-one n / One-flex Prem.

Valores aproximados. Approximated values.



Efecto Hidráulico  
Hydraulic pattern Look

# Xlight *Xlight*

## Efecto Cemento / Cement Look

- 382 Bottega Acero
- 384 Bottega Caliza
- 386 Stark Black
- 388 Stark Grey
- 390 Stark Sand
- 392 Stark White

## Efecto Piedra / Stone Look

- 394 Aged Clay
- 396 Aged Dark
- 398 Blue Roma
- 400 Fiori di Bosco
- 402 Montreal White

## Efecto Mármol / Marble Look

- 404 Alpi Verde
- 406 Aria White *Bookmatch*
- 410 Ars Beige
- 412 Astana Grey
- 414 Calacatta Gold
- 416 Calacatta Green
- 418 Emerald Green
- 420 Glem White *Bookmatch*
- 424 Invisible White

- 426 Liem Black
- 428 Liem Dark
- 430 Liem Grey
- 432 Marquina Black
- 434 **new** Nero Velluto
- 436 Nylo Noir
- 438 Orobico Dark
- 440 Orobico Grigio
- 442 Paonazzo Biondo *Bookmatch*
- 446 Taj Mahal
- 448 **new** Vendome
- 450 Viola Blue
- 452 Viola Rossé

## Efecto Madera / Wood Look

- 454 **new** Cadore Arce
- 456 Ewood Camel
- 458 Ewood Honey

## Efecto Óxido / Oxid Look

- 460 Oxide Brown

## Efecto Monocolor / Solid colour Look

- 462 Moon White

# Formatos y espesores

## Sizes & thicknesses

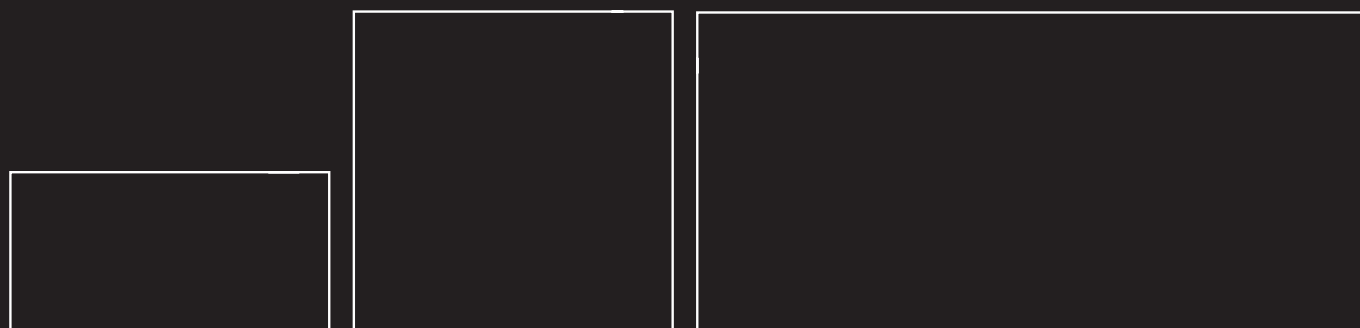

59,6 cm x 120 cm x 0,6 cm  
24" x 47" x ¼"

120 cm x 120 cm x 0,6 cm  
47" x 47" x ¼"

120 cm x 270 cm x 0,6 cm  
47" x 106" x ¼"

# Tecnologías de decoración innovativas

## New decorative techniques

**COMET**<sup>®</sup>  
GEMS DECORATION

Efecto resplandeciente.

Se aplican partículas brillantes en la granillera que varían de intensidad según el ángulo en el que se observa la superficie.  
*Glowing effect.*

*Bright particles that are applied to the grits and vary in intensity depending on the angle at which the surface is observed.*

**ECLIPSE**<sup>®</sup>  
PERSPECTIVE RELIEF 3D

Efecto relieve en perspectiva.

Se observa el relieve según la incisión de la luz sobre la superficie y el ángulo de visión.

Convexo: mediante inyector de cola y adhesión de granilla.

Cóncavo: mediante incisión de inyector hidrorrepelente.

Directo: mediante inyector de esmalte base agua generando capas de volumen 3D.

*Perspective relief effect.*

*The relief is observed depending on how the light falls upon the surface and the viewing angle.*

*Convex: through glue injector and grit adhesion.*

*Concave: through incision using a hydro-repellent injector.*

*Direct: using a water-based base coat injector to create layers of 3D volume.*

# Diseño continuo

## Continuous pattern

XLIGHT  
XLIGHT

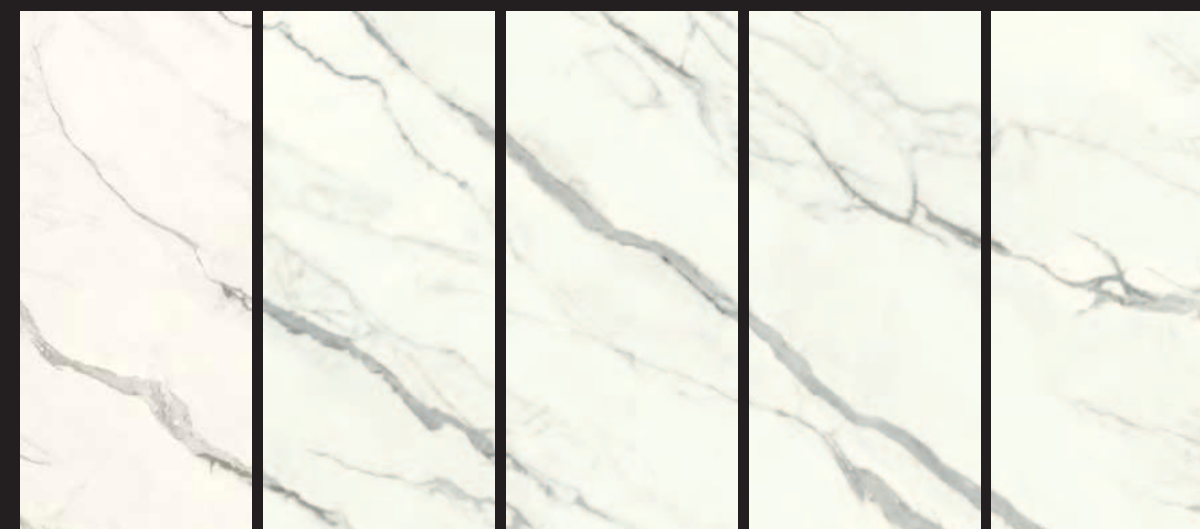

### Continuidad gráfica *Continuous design*

El desarrollo gráfico continúa a través de las diferentes piezas.

*The graphic development continues through the different pieces.*

Disponible en las siguientes colecciones. Available in the following collections: Calacatta Green, Glem White.

### Continuidad gráfica infinita horizontal *Infinite horizontal continuous design*

Continuidad horizontal infinita del diseño colocando sucesivamente las piezas en su posición original.

*Infinite horizontal continuity of the design by successively placing the pieces in their original position.*

Disponible en las siguientes colecciones. Available in the following collections: Aria White, Astana Grey, Emerald Green, Invisible White, Marquina Black, Orobico Grigio, Paonazzo Biondo, Taj Mahal, Viola Blue, Viola Rossé, new Vendome.

### Continuidad gráfica infinita *Infinite continuous design*

Diseño continuo infinito colocando sucesivamente las piezas tanto en su posición vertical como horizontal.

*Infinite continuous design by successively placing the pieces in both their vertical and horizontal positions.*

Disponible en las siguientes colecciones. Available in the following collections: Alpi Verde, Calacatta Gold, Orobico Dark, new Cadore Arce, new Nero Velluto.

\* La continuidad gráfica entre piezas puede tener una desviación máxima de 3 cm.

Esta disposición se suministra bajo pedido con un coste adicional, por defecto se suministra de forma aleatoria.

\* The continuous pattern between pieces could have a 3 cm deviation at the most.

This disposal might be requested as special order at an additional cost, by default it is supplied randomly.



# Bottega Acero

Porcelánico Técnico · Color Masa  
 Technical Porcelain · Coloured Biscuit



Versatilidad de gráficas  
 Pattern Versatility



01 02 03 04 05

## Bottega Acero Nature

120 cm x 270 cm x 0,6 cm / 47" x 106"		100332601	G2500
* 120 cm x 270 cm x 0,6 cm / 47" x 106"	01	100332178	G2700
* 120 cm x 270 cm x 0,6 cm / 47" x 106"	02	100332201	G2700
* 120 cm x 270 cm x 0,6 cm / 47" x 106"	03	100332179	G2700
* 120 cm x 270 cm x 0,6 cm / 47" x 106"	04	100332202	G2700
* 120 cm x 270 cm x 0,6 cm / 47" x 106"	05	100332210	G2700
Butech: Colorstuk Rapid Cemento		100236449	

\* Elección de gráficas opcional. Optional pattern selection.

Embalaje  
 Packing



Modelo - Model	PZ	M2	KG	CJ	M2	KG	Butech
120 x 270	1	3,24	51	22	71,29	1112	One-flex Prem / Super-flex s2

Valores aproximados. Approximated values.

Bottega Acero



XLIGHT · Efecto Cemento  
 XLIGHT · Concrete Look

# Bottega Caliza

Porcelánico Técnico · Color Masa  
 Technical Porcelain · Coloured Biscuit



Versatilidad de gráficas  
 Pattern Versatility

Bottega Caliza



01 02 03 04 05

## Bottega Caliza Nature

120 cm x 270 cm x 0,6 cm / 47" x 106"		100332602	G2500
* 120 cm x 270 cm x 0,6 cm / 47" x 106"	01	100332186	G2700
* 120 cm x 270 cm x 0,6 cm / 47" x 106"	02	100332187	G2700
* 120 cm x 270 cm x 0,6 cm / 47" x 106"	03	100332188	G2700
* 120 cm x 270 cm x 0,6 cm / 47" x 106"	04	100332192	G2700
* 120 cm x 270 cm x 0,6 cm / 47" x 106"	05	100332203	G2700
Butech: Colorstuk Rapid Beige		100236808	

\* Elección de gráficas opcional. Optional pattern selection.

Embalaje  
 Packing



Modelo - Model	PZ	M2	KG	CJ	M2	KG	Butech
120 x 270	1	3,24	51	22	71,29	1112	One-flex.Prem./ Super-flex.s2

Valores aproximados. Approximated values.



XLIGHT · Efecto Cemento  
 XLIGHT · Concrete Look

# Stark Black

Porcelánico Técnico · Color Masa  
 Technical Porcelain · Coloured Biscuit



*Stark Black*

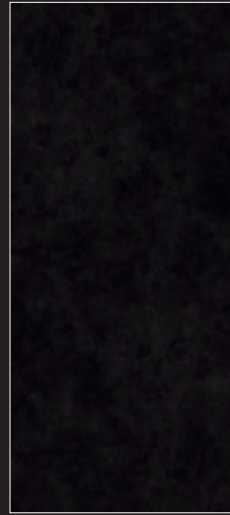

## Stark Black Nature

120 cm x 270 cm x 0,6 cm / 47" x 106"	100339812	G2506
120 cm x 120 cm x 0,6 cm / 47" x 47"	100339683	G2532
Butech: Colorstuk Rapid Negro	100236475	

Embalaje  
 Packing



Modelo - Model	PZ	M2	KG	CJ	M2	KG	Butech
120 x 270	1	3,24	51	22	71,29	1112	One-flex Prem. / Super-flex s2
120 x 120	2	2,88	44	28	80,65	1272	One-flex Prem. / Super-flex s2

Valores aproximados. Approximated values.



XLIGHT · Efecto Cemento  
 XLIGHT · Concrete Look

# Stark Grey

Porcelánico Técnico · Color Masa  
 Technical Porcelain · Coloured Biscuit



Stark Grey

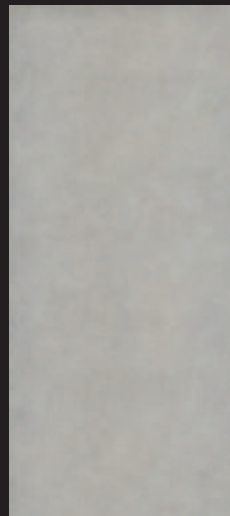

## Stark Grey Nature

120 cm x 270 cm x 0,6 cm / 47" x 106"	100339804	G2506
120 cm x 120 cm x 0,6 cm / 47" x 47"	100339677	G2532
Butech: Colorstuk Rapid Manhattan	100236464	

Embalaje  
 Packing



Modelo - Model	PZ	M2	KG	CJ	M2	KG	Butech
120 x 270	1	3,24	51	22	71,29	1112	One-flex Prem. / Super-flex s2
120 x 120	2	2,88	44	28	80,65	1272	One-flex Prem. / Super-flex s2

Valores aproximados. Approximated values.



XLIGHT · Efecto Cemento  
 XLIGHT · Concrete Look

# Stark Sand

Porcelánico Técnico · Color Masa  
 Technical Porcelain · Coloured Biscuit



*Stark Sand*

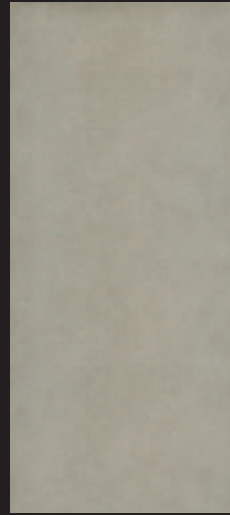

## Stark Sand Nature

120 cm x 270 cm x 0,6 cm / 47" x 106"	100339807	G2506
120 cm x 120 cm x 0,6 cm / 47" x 47"	100339680	G2532
Butech: Colorstuk Especial Ash	100204245	

Embalaje  
 Packing



Modelo - Model	PZ	M2	KG	CJ	M2	KG	Butech
120 x 270	1	3,24	51	22	71,29	1112	One-flex Prem. / Super-flex s2
120 x 120	2	2,88	44	28	80,65	1272	One-flex Prem. / Super-flex s2

Valores aproximados. Approximated values.



XLIGHT · Efecto Cemento  
 XLIGHT · Concrete Look

# Stark White

Porcelánico Técnico · Color Masa  
 Technical Porcelain · Coloured Biscuit



Stark White

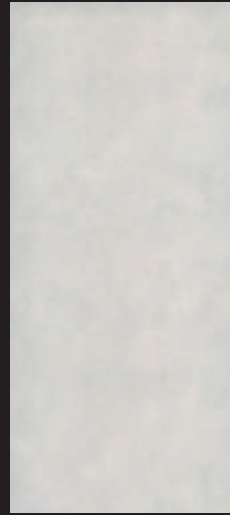

## Stark White Nature

120 cm x 270 cm x 0,6 cm / 47" x 106"	100332265	G2506
120 cm x 120 cm x 0,6 cm / 47" x 47"	100331171	G2532
Butech: Colorstuk Rapid Gris	100236834	

Embalaje  
 Packing



Modelo - Model	PZ	M2	KG	CJ	M2	KG	Butech
120 x 270	1	3,24	51	22	71,29	1112	One-flex Prem. / Super-flex s2
120 x 120	2	2,88	44	28	80,65	1272	One-flex Prem. / Super-flex s2

Valores aproximados. Approximated values.



Stark White Nature 120 cm x 270 cm  
 Stark White Nature 120 cm x 120 cm

XLIGHT

XLIGHT · Efecto Cemento  
 XLIGHT · Concrete Look

# Aged Clay

Porcelánico Técnico · Color Masa  
 Technical Porcelain · Coloured Biscuit



Versatilidad de gráficas  
 Pattern Versatility

Aged Clay



01 02 03 04

## Aged Clay Nature

120 cm x 270 cm x 0,6 cm / 47" x 106"		100332128	G2500
* 120 cm x 270 cm x 0,6 cm / 47" x 106"	01	100332136	G2700
* 120 cm x 270 cm x 0,6 cm / 47" x 106"	02	100332129	G2700
* 120 cm x 270 cm x 0,6 cm / 47" x 106"	03	100332158	G2700
* 120 cm x 270 cm x 0,6 cm / 47" x 106"	04	100332159	G2700
120 cm x 120 cm x 0,6 cm / 47" x 47"		100331050	G2527
59,6 cm x 120 cm x 0,6 cm / 24" x 47"		100338750	G2540
Butech: Colorstuk Rapid Marfil		100236794	

\* Elección de gráficas opcional. Optional pattern selection.

Embalaje  
 Packing



Modelo - Model	PZ	M2	KG	CJ	M2	KG	Butech
120 x 270	1	3,24	51	22	71,29	1112	One-flex Prem. / Super-flex s2
120 x 120	2	2,88	46	28	80,65	1288	One-flex Prem. / Super-flex s2
59,6 x 120	3	2,14	32	30	64,36	996	One-flex Prem. / Super-flex s2

Valores aproximados. Approximated values.



XLIGHT · Efecto Piedra  
 XLIGHT · Stone Look

# Aged Dark

Porcelánico Técnico · Color Masa  
 Technical Porcelain · Coloured Biscuit



Versatilidad de gráficas  
 Pattern Versatility

Aged Dark



01 02 03 04

## Aged Dark Nature

120 cm x 270 cm x 0,6 cm / 47" x 106"		100332600	G2500
* 120 cm x 270 cm x 0,6 cm / 47" x 106"	01	100332169	G2700
* 120 cm x 270 cm x 0,6 cm / 47" x 106"	02	100332200	G2700
* 120 cm x 270 cm x 0,6 cm / 47" x 106"	03	100332157	G2700
* 120 cm x 270 cm x 0,6 cm / 47" x 106"	04	100332183	G2700
120 cm x 120 cm x 0,6 cm / 47" x 47"		100331035	G2527
59,6 cm x 120 cm x 0,6 cm / 24" x 47"		100338777	G2540
Butech: Colorstuk Rapid Antracita		100236481	

\* Elección de gráficas opcional. Optional pattern selection.

Embalaje  
 Packing



Modelo - Model	PZ	M2	KG	CJ	M2	KG	Butech
120 x 270	1	3,24	51	22	71,29	1112	One-flex Prem. / Super-flex s2
120 x 120	2	2,88	47	28	80,65	1327	One-flex Prem. / Super-flex s2
59,6 x 120	3	2,14	32	30	64,36	996	One-flex Prem. / Super-flex s2

Valores aproximados. Approximated values.



Aged Dark Nature 120 cm x 270 cm  
 Aged Dark Nature 120 cm x 120 cm  
 Aged Clay Nature 120 cm x 270 cm

XLIGHT

XLIGHT · Efecto Piedra  
 XLIGHT · Stone Look



# Blue Roma

Porcelánico Técnico · Color Masa  
 Technical Porcelain · Coloured Biscuit



Continuidad gráfica infinita · Versatilidad de gráficas  
 Infinite continuous design · Pattern Versatility

Blue Roma

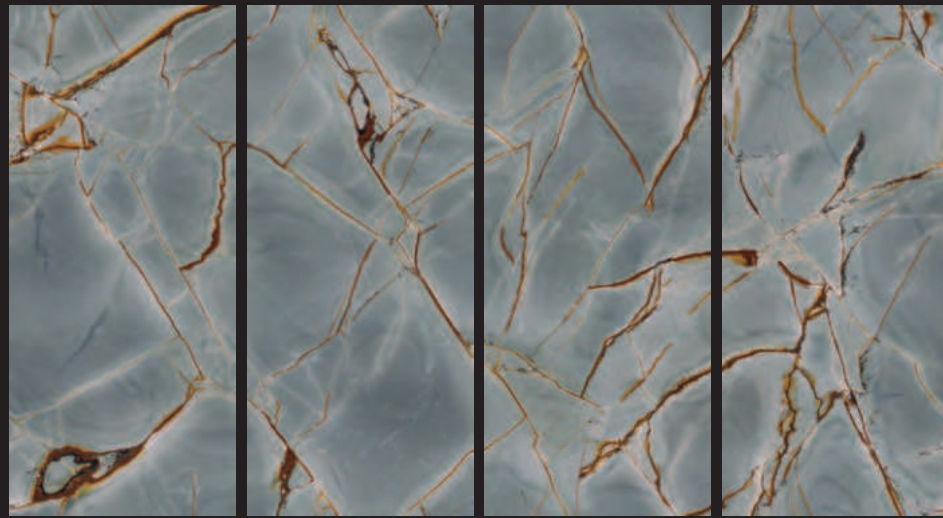

01 02 03 04

## Blue Roma Polished



120 cm x 270 cm x 0,6 cm / 47" x 106"		100332617	G2505
* 120 cm x 270 cm x 0,6 cm / 47" x 106"	01	100332450	G2705
* 120 cm x 270 cm x 0,6 cm / 47" x 106"	02	100332434	G2705
* 120 cm x 270 cm x 0,6 cm / 47" x 106"	03	100332435	G2705
* 120 cm x 270 cm x 0,6 cm / 47" x 106"	04	100332442	G2705
120 cm x 120 cm x 0,6 cm / 47" x 47"		100331077	G2531
59,6 cm x 120 cm x 0,6 cm / 24" x 47"		100338789	G2544
Butech: Colorstuk Rapid Cemento		100236449	

## Blue Roma Silk



120 cm x 270 cm x 0,6 cm / 47" x 106"		100332618	G2505
* 120 cm x 270 cm x 0,6 cm / 47" x 106"	01	100332446	G2705
* 120 cm x 270 cm x 0,6 cm / 47" x 106"	02	100332437	G2705
* 120 cm x 270 cm x 0,6 cm / 47" x 106"	03	100332452	G2705
* 120 cm x 270 cm x 0,6 cm / 47" x 106"	04	100332438	G2705
120 cm x 120 cm x 0,6 cm / 47" x 47"		100331081	G2531
59,6 cm x 120 cm x 0,6 cm / 24" x 47"		100338799	G2544
Butech: Colorstuk Rapid Cemento		100236449	

\* Elección de gráficas opcional. Optional pattern selection.

## Embalaje Packing



Modelo - Model	PZ	M2	KG	CJ	M2	KG	Butech
120 x 270	1	3,24	51	22	71,29	1112	One-flex Prem. / Super-flex s2
120 x 120	2	2,88	47	28	80,65	1308	One-flex Prem. / Super-flex s2
59,6 x 120	3	2,14	32	30	64,36	996	One-flex Prem. / Super-flex s2

Valores aproximados. Approximated values.



XLIGHT · Efecto Piedra  
 XLIGHT · Stone Look

# Fiori di Bosco

Porcelánico Técnico · Color Masa  
Technical Porcelain · Coloured Biscuit



Versatilidad de gráficas  
Pattern Versatility

Fiori di Bosco

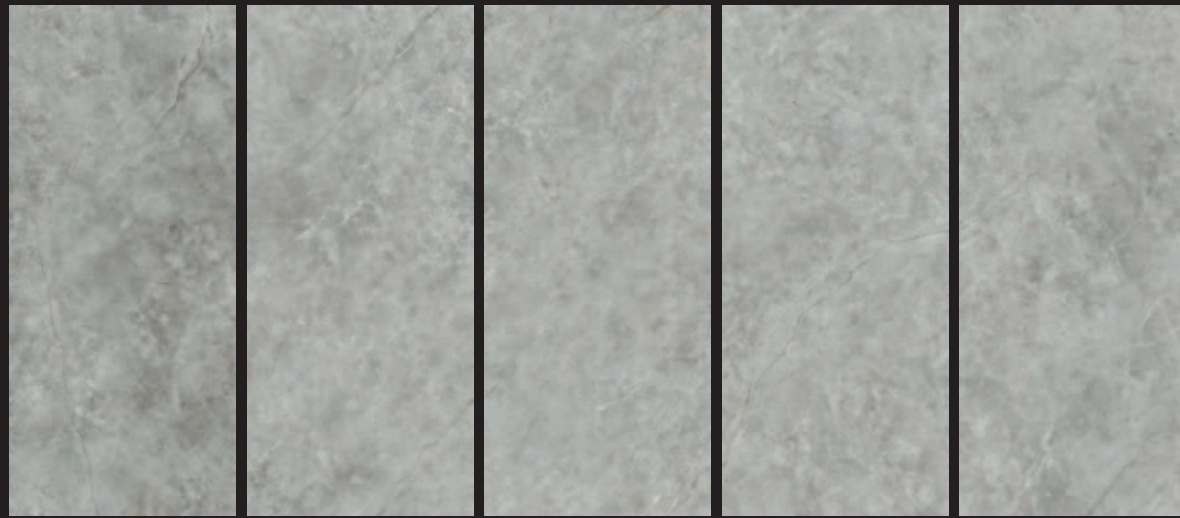

01 02 03 04 05

## Fiori di Bosco Nature

120 cm x 270 cm x 0,6 cm / 47" x 106"		100332605	G2501
* 120 cm x 270 cm x 0,6 cm / 47" x 106"	01	100332215	G2701
* 120 cm x 270 cm x 0,6 cm / 47" x 106"	02	100332225	G2701
* 120 cm x 270 cm x 0,6 cm / 47" x 106"	03	100332196	G2701
* 120 cm x 270 cm x 0,6 cm / 47" x 106"	04	100332197	G2701
* 120 cm x 270 cm x 0,6 cm / 47" x 106"	05	100332216	G2701
120 cm x 120 cm x 0,6 cm / 47" x 47"		100331051	G2528
59,6 cm x 120 cm x 0,6 cm / 24" x 47"		100338815	G2541
Butech: Colorstuk Rapid Manhattan		100236464	



## Fiori di Bosco Polished

120 cm x 270 cm x 0,6 cm / 47" x 106"		100332624	G2504
* 120 cm x 270 cm x 0,6 cm / 47" x 106"	01	100332491	G2704
* 120 cm x 270 cm x 0,6 cm / 47" x 106"	02	100332492	G2704
* 120 cm x 270 cm x 0,6 cm / 47" x 106"	03	100332476	G2704
* 120 cm x 270 cm x 0,6 cm / 47" x 106"	04	100332477	G2704
* 120 cm x 270 cm x 0,6 cm / 47" x 106"	05	100332478	G2704
120 cm x 120 cm x 0,6 cm / 47" x 47"		100331094	G2530
59,6 cm x 120 cm x 0,6 cm / 24" x 47"		100338738	G2543
Butech: Colorstuk Rapid Manhattan		100236464	



## Fiori di Bosco Silk

120 cm x 270 cm x 0,6 cm / 47" x 106"		100332625	G2504
* 120 cm x 270 cm x 0,6 cm / 47" x 106"	01	100332479	G2704
* 120 cm x 270 cm x 0,6 cm / 47" x 106"	02	100332493	G2704
* 120 cm x 270 cm x 0,6 cm / 47" x 106"	03	100332500	G2704
* 120 cm x 270 cm x 0,6 cm / 47" x 106"	04	100332468	G2704
* 120 cm x 270 cm x 0,6 cm / 47" x 106"	05	100332501	G2704
120 cm x 120 cm x 0,6 cm / 47" x 47"		100331095	G2530
59,6 cm x 120 cm x 0,6 cm / 24" x 47"		100338749	G2543
Butech: Colorstuk Rapid Manhattan		100236464	



\* Elección de gráficas opcional. Optional pattern selection.

Embalaje  
Packing



Modelo - Model	PZ	M2	KG	CJ	M2	KG	Butech
120 x 270	1	3,24	51	22	71,29	1112	One-flex Prem. / Super-flex s2
120 x 120	2	2,88	44	28	80,65	1288	One-flex Prem. / Super-flex s2
59,6 x 120	3	2,14	32	30	64,36	996	One-flex Prem. / Super-flex s2

Valores aproximados. Approximated values.



XLIGHT · Efecto Piedra  
XLIGHT · Stone Look

# Montreal White

Porcelánico Técnico · Color Masa  
 Technical Porcelain · Coloured Biscuit



Versatilidad de gráficas  
 Pattern Versatility

Montreal White



01 02 03 04

## Montreal White Nature

120 cm x 270 cm x 0,6 cm / 47" x 106"		100332611	G2501
* 120 cm x 270 cm x 0,6 cm / 47" x 106"	01	100332291	G2701
* 120 cm x 270 cm x 0,6 cm / 47" x 106"	02	100332268	G2701
* 120 cm x 270 cm x 0,6 cm / 47" x 106"	03	100332269	G2701
* 120 cm x 270 cm x 0,6 cm / 47" x 106"	04	100332277	G2701
120 cm x 120 cm x 0,6 cm / 47" x 47"		100331102	G2528
59,6 cm x 120 cm x 0,6 cm / 24" x 47"		100338766	G2541
Butech: Colorstuk Rapid Gris		100236834	

## Montreal White Texture

120 cm x 270 cm x 0,6 cm / 47" x 106"		100332612	G2501
* 120 cm x 270 cm x 0,6 cm / 47" x 106"	01	100332279	G2701
* 120 cm x 270 cm x 0,6 cm / 47" x 106"	02	100332292	G2701
* 120 cm x 270 cm x 0,6 cm / 47" x 106"	03	100332293	G2701
* 120 cm x 270 cm x 0,6 cm / 47" x 106"	04	100332283	G2701
Butech: Colorstuk Rapid Gris		100236834	

\* Elección de gráficas opcional. Optional pattern selection.

## Embalaje Packing



Modelo - Model	PZ	M2	KG	CJ	M2	KG	Butech
120 x 270	1	3,24	51	22	71,29	1112	One-flex Prem. / Super-flex s2
120 x 120	2	2,88	44	28	80,65	1297	One-flex Prem. / Super-flex s2
59,6 x 120	3	2,14	32	30	64,36	996	One-flex Prem. / Super-flex s2

Valores aproximados. Approximated values.



XLIGHT · Efecto Piedra  
 XLIGHT · Stone Look

# Alpi Verde

Porcelánico Técnico · Color Masa  
 Technical Porcelain · Coloured Biscuit



Continuidad gráfica infinita · Versatilidad de gráficas  
 Infinite continuous design · Pattern Versatility

Alpi Verde



01 02 03 04

## Alpi Verde Polished

120 cm x 270 cm x 0,6 cm / 47" x 106"		100332615	G2505
* 120 cm x 270 cm x 0,6 cm / 47" x 106"	01	100332384	G2705
* 120 cm x 270 cm x 0,6 cm / 47" x 106"	02	100332377	G2705
* 120 cm x 270 cm x 0,6 cm / 47" x 106"	03	100332385	G2705
* 120 cm x 270 cm x 0,6 cm / 47" x 106"	04	100332379	G2705
120 cm x 120 cm x 0,6 cm / 47" x 47"		100331062	G2531
59,6 cm x 120 cm x 0,6 cm / 24" x 47"		100338797	G2544
Butech: Colorstuk Especial Dark		100238251	

\* Elección de gráficas opcional. Optional pattern selection.

Embalaje  
 Packing



Modelo - Model	PZ	M2	KG	CJ	M2	KG	Butech
120 x 270	1	3,24	51	22	71,29	1112	One-flex Prem. / Super-flex s2
120 x 120	2	2,88	48	28	80,65	1308	One-flex Prem. / Super-flex s2
59,6 x 120	3	2,14	32	30	64,36	996	One-flex Prem. / Super-flex s2

Valores aproximados. Approximated values.



XLIGHT · Efecto Mármol  
 XLIGHT · Marble Look

# Aria White

Porcelánico Técnico · Color Masa  
Technical Porcelain · Coloured Biscuit



Continuidad gráfica horizontal infinita · Versatilidad de gráficas  
Infinite horizontal continuous design · Pattern Versatility



01 02 03 04 05

## Aria White Nature



120 cm x 270 cm x 0,6 cm / 47" x 106"		100332593	G2501
* 120 cm x 270 cm x 0,6 cm / 47" x 106"	01	100332138	G2701
* 120 cm x 270 cm x 0,6 cm / 47" x 106"	02	100332163	G2701
* 120 cm x 270 cm x 0,6 cm / 47" x 106"	03	100332180	G2701
* 120 cm x 270 cm x 0,6 cm / 47" x 106"	04	100332172	G2701
* 120 cm x 270 cm x 0,6 cm / 47" x 106"	05	100332137	G2701
120 cm x 120 cm x 0,6 cm / 47" x 47"		100331044	G2528
Butech: Colorstuk Rapid Blanco		100236463	

## Aria White Polished



120 cm x 270 cm x 0,6 cm / 47" x 106"		100332599	G2504
* 120 cm x 270 cm x 0,6 cm / 47" x 106"	01	100332387	G2704
* 120 cm x 270 cm x 0,6 cm / 47" x 106"	02	100332414	G2704
* 120 cm x 270 cm x 0,6 cm / 47" x 106"	03	100332421	G2704
* 120 cm x 270 cm x 0,6 cm / 47" x 106"	04	100332415	G2704
* 120 cm x 270 cm x 0,6 cm / 47" x 106"	05	100332430	G2704
120 cm x 120 cm x 0,6 cm / 47" x 47"		100331073	G2530
Butech: Colorstuk Rapid Blanco		100236463	

\* Elección de gráficas opcional. Optional pattern selection.

Embalaje  
Packing



Modelo - Model	PZ	M2	KG	CJ	M2	KG	Butech
120 x 270	1	3,24	51	22	71,29	1112	One-flex Prem. / Super-flex s2
120 x 120	2	2,88	44	28	80,65	1229	One-flex Prem. / Super-flex s2

Valores aproximados. Approximated values.

# Aria White · Bookmatch

Porcelánico Técnico · Color Masa  
Technical Porcelain · Coloured Biscuit

Versatilidad de gráficas  
Pattern Versatility



A B B A

## Aria White Bookmatch Nature

120 cm x 270 cm x 0,6 cm / 47" x 106"	A	100332594	G2501
120 cm x 270 cm x 0,6 cm / 47" x 106"	B	100332595	G2501

## Aria White Bookmatch Polished

120 cm x 270 cm x 0,6 cm / 47" x 106"	A	100332660	G2504
120 cm x 270 cm x 0,6 cm / 47" x 106"	B	100332661	G2504

Butech: Colorstuk Rapid Blanco 100236463

Diferentes desarrollos simétricos combinando la posición de 2 a 4 piezas distintas (diseños horizontales y verticales de hasta 6m).  
Different symmetrical developments combining the position of 2 or 4 different pieces (horizontal and vertical designs up to 6m).

XLIGHT · Efecto Mármol  
XLIGHT · Marble Look



Aria White Polished 120 cm x 270 cm  
Aria White Bookmatch Polished 120 cm x 270 cm  
Aria White Polished 120 cm x 120 cm



Aria White Bookmatch Nature 120 cm x 270 cm

# Ars Beige

Porcelánico Técnico · Color Masa  
Technical Porcelain · Coloured Biscuit



Versatilidad de gráficas  
Pattern Versatility

Ars Beige



01 02 03 04

## Ars Beige Nature

120 cm x 270 cm x 0,6 cm / 47" x 106"		100339790	G2501
* 120 cm x 270 cm x 0,6 cm / 47" x 106"	01	100339793	G2701
* 120 cm x 270 cm x 0,6 cm / 47" x 106"	02	100339794	G2701
* 120 cm x 270 cm x 0,6 cm / 47" x 106"	03	100339795	G2701
* 120 cm x 270 cm x 0,6 cm / 47" x 106"	04	100339796	G2701
120 cm x 120 cm x 0,6 cm / 47" x 47"		100339671	G2528
Butech: Colorstuk Rapid Marfil		100236794	

## Ars Beige Polished

120 cm x 270 cm x 0,6 cm / 47" x 106"		100339797	G2505
* 120 cm x 270 cm x 0,6 cm / 47" x 106"	01	100339800	G2705
* 120 cm x 270 cm x 0,6 cm / 47" x 106"	02	100339801	G2705
* 120 cm x 270 cm x 0,6 cm / 47" x 106"	03	100339802	G2705
* 120 cm x 270 cm x 0,6 cm / 47" x 106"	04	100339803	G2705
120 cm x 120 cm x 0,6 cm / 47" x 47"		100339674	G2530
Butech: Colorstuk Rapid Marfil		100236794	

\* Elección de gráficas opcional. Optional pattern selection.

Embalaje  
Packing



Modelo - Model	PZ	M2	KG	CJ	M2	KG	Butech
120 x 270	1	3,24	51	22	71,29	1112	One-flex Prem / Super-flex s2
120 x 120	2	2,88	44	28	80,65	1310	One-flex Prem / Super-flex s2

Valores aproximados. Approximated values.

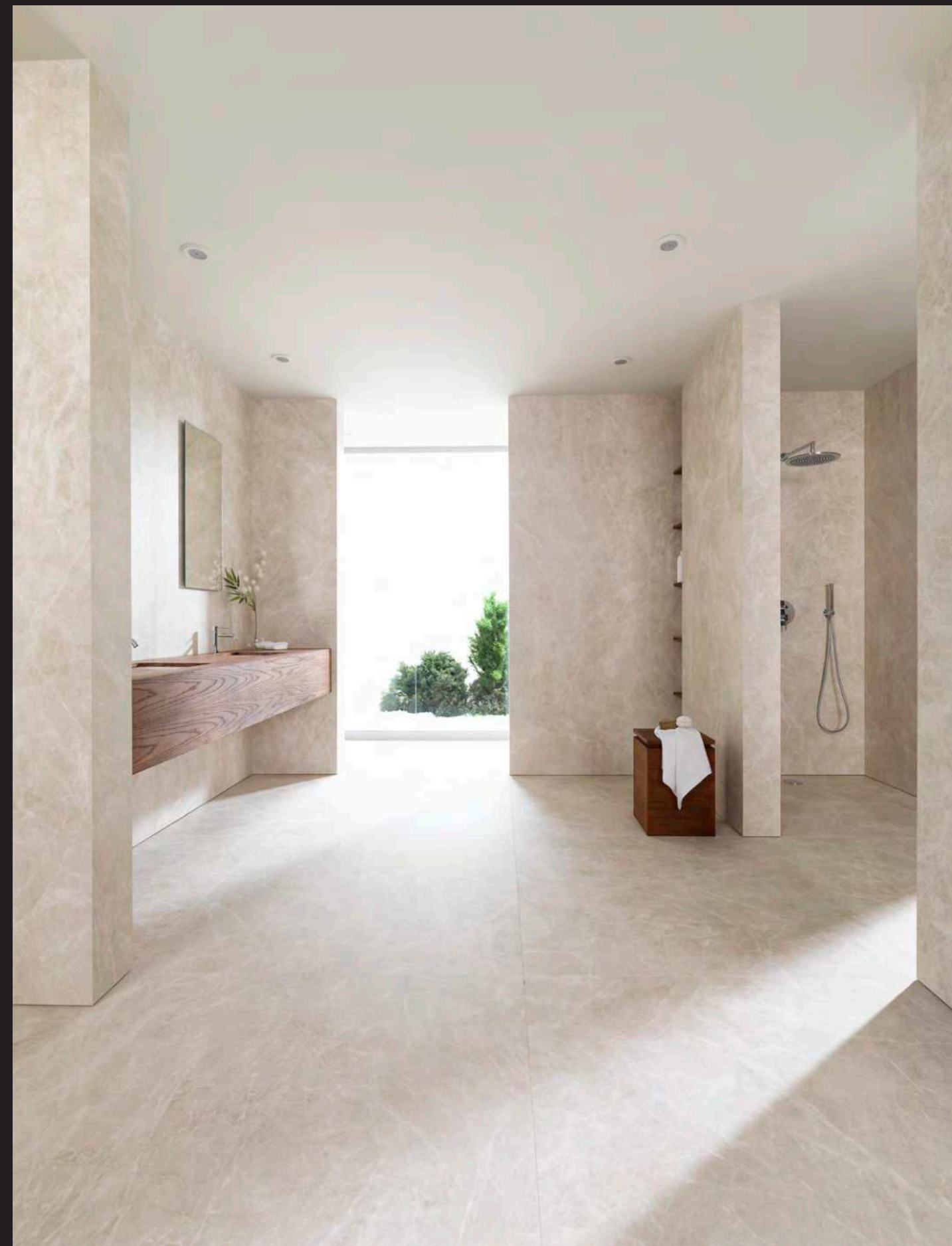

XLIGHT · Efecto Mármol  
 XLIGHT · Marble Look

# Astana Grey

Porcelánico Técnico · Color Masa  
 Technical Porcelain · Coloured Biscuit

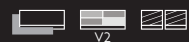

Continuidad gráfica horizontal infinita · Versatilidad de gráficas  
 Infinite horizontal continuous design · Pattern Versatility



01 02 03 04 05

## Astana Grey Nature

120 cm x 270 cm x 0,6 cm / 47" x 106"		100332578	G2501
* 120 cm x 270 cm x 0,6 cm / 47" x 106"	01	100332164	G2701
* 120 cm x 270 cm x 0,6 cm / 47" x 106"	02	100332165	G2701
* 120 cm x 270 cm x 0,6 cm / 47" x 106"	03	100332166	G2701
* 120 cm x 270 cm x 0,6 cm / 47" x 106"	04	100332175	G2701
* 120 cm x 270 cm x 0,6 cm / 47" x 106"	05	100332167	G2701
120 cm x 120 cm x 0,6 cm / 47" x 47"		100331060	G2528
59,6 cm x 120 cm x 0,6 cm / 24" x 47"		100338813	G2541
Butech: Colorstuk Especial Moka		100238261	

## Astana Grey Polished

120 cm x 270 cm x 0,6 cm / 47" x 106"		100332616	G2504
* 120 cm x 270 cm x 0,6 cm / 47" x 106"	01	100332441	G2704
* 120 cm x 270 cm x 0,6 cm / 47" x 106"	02	100332418	G2704
* 120 cm x 270 cm x 0,6 cm / 47" x 106"	03	100332432	G2704
* 120 cm x 270 cm x 0,6 cm / 47" x 106"	04	100332419	G2704
* 120 cm x 270 cm x 0,6 cm / 47" x 106"	05	100332433	G2704
120 cm x 120 cm x 0,6 cm / 47" x 47"		100331092	G2530
59,6 cm x 120 cm x 0,6 cm / 24" x 47"		100338831	G2543
Butech: Colorstuk Especial Moka		100238261	

\* Elección de gráficas opcional. Optional pattern selection.

Embalaje  
 Packing



Modelo - Model	PZ	M2	KG	CJ	M2	KG	Butech
120 x 270	1	3,24	51	22	71,29	1112	One-flex Prem. / Super-flex s2
120 x 120	2	2,88	47	28	80,65	1324	One-flex Prem. / Super-flex s2
59,6 x 120	3	2,14	32	30	64,36	996	One-flex Prem. / Super-flex s2

Valores aproximados. Approximated values.

# Astana Grey

XLIGHT · Efecto Mármol  
 XLIGHT · Marble Look





# Calacatta Gold

Porcelánico Técnico · Color Masa  
 Technical Porcelain · Coloured Biscuit



Continuidad gráfica infinita · Versatilidad de gráficas  
 Infinite continuous design · Pattern Versatility

Calacatta Gold

XLIGHT · Efecto Mármol  
 XLIGHT · Marble Look



01 02 03 04

## Calacatta Gold Nature

120 cm x 270 cm x 0,6 cm / 47" x 106"		100332579	G2501
* 120 cm x 270 cm x 0,6 cm / 47" x 106"	01	100332177	G2701
* 120 cm x 270 cm x 0,6 cm / 47" x 106"	02	100332193	G2701
* 120 cm x 270 cm x 0,6 cm / 47" x 106"	03	100332220	G2701
* 120 cm x 270 cm x 0,6 cm / 47" x 106"	04	100332221	G2701
120 cm x 120 cm x 0,6 cm / 47" x 47"		100331027	G2528
59,6 cm x 120 cm x 0,6 cm / 24" x 47"		100338822	G2541
Butech: Colorstuk Rapid Marfil		100236794	

## Calacatta Gold Polished

120 cm x 270 cm x 0,6 cm / 47" x 106"		100332619	G2504
* 120 cm x 270 cm x 0,6 cm / 47" x 106"	01	100332439	G2704
* 120 cm x 270 cm x 0,6 cm / 47" x 106"	02	100332453	G2704
* 120 cm x 270 cm x 0,6 cm / 47" x 106"	03	100332454	G2704
* 120 cm x 270 cm x 0,6 cm / 47" x 106"	04	100332427	G2704
120 cm x 120 cm x 0,6 cm / 47" x 47"		100331067	G2530
59,6 cm x 120 cm x 0,6 cm / 24" x 47"		100338807	G2543
Butech: Colorstuk Rapid Marfil		100236794	

## Calacatta Gold Silk

120 cm x 270 cm x 0,6 cm / 47" x 106"		100332620	G2504
* 120 cm x 270 cm x 0,6 cm / 47" x 106"	01	100332428	G2704
* 120 cm x 270 cm x 0,6 cm / 47" x 106"	02	100332460	G2704
* 120 cm x 270 cm x 0,6 cm / 47" x 106"	03	100332461	G2704
* 120 cm x 270 cm x 0,6 cm / 47" x 106"	04	100332448	G2704
120 cm x 120 cm x 0,6 cm / 47" x 47"		100331028	G2530
59,6 cm x 120 cm x 0,6 cm / 24" x 47"		100338787	G2543
Butech: Colorstuk Rapid Marfil		100236794	

\* Elección de gráficas opcional. Optional pattern selection.

Embalaje  
 Packing



Modelo - Model	PZ	M2	KG	CJ	M2	KG	Butech
120 x 270	1	3,24	51	22	71,29	1112	One-flex Prem. / Super-flex s2
120 x 120	2	2,88	47	28	80,65	1324	One-flex Prem. / Super-flex s2
59,6 x 120	3	2,14	32	30	64,36	996	One-flex Prem. / Super-flex s2

Valores aproximados. Approximated values.



# Calacatta Green

Porcelánico Técnico · Color Masa  
 Technical Porcelain · Coloured Biscuit



Continuidad gráfica · Versatilidad de gráficas  
 Continuous design · Pattern Versatility

Calacatta Green

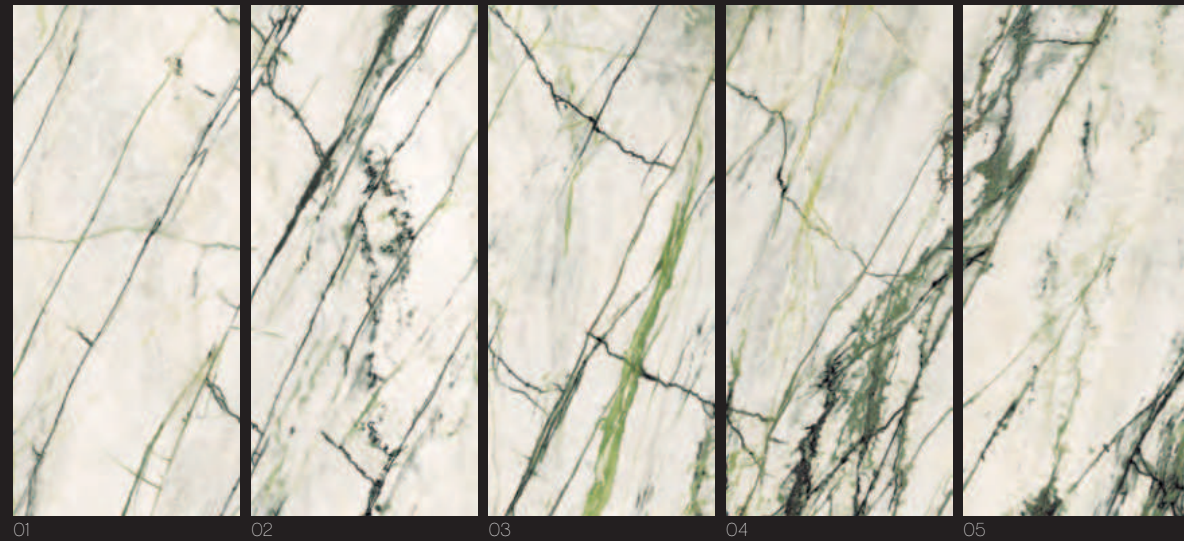

## Calacatta Green Polished

120 cm x 270 cm x 0,6 cm / 47" x 106"		100332621	G2505
* 120 cm x 270 cm x 0,6 cm / 47" x 106"	01	100332463	G2705
* 120 cm x 270 cm x 0,6 cm / 47" x 106"	02	100332464	G2705
* 120 cm x 270 cm x 0,6 cm / 47" x 106"	03	100332455	G2705
* 120 cm x 270 cm x 0,6 cm / 47" x 106"	04	100332470	G2705
* 120 cm x 270 cm x 0,6 cm / 47" x 106"	05	100332429	G2705
120 cm x 120 cm x 0,6 cm / 47" x 47"		100331093	G2531
59,6 cm x 120 cm x 0,6 cm / 24" x 47"		100338808	G2544
Butech: Colorstuk Rapid Gris		100236834	

## Calacatta Green Silk

120 cm x 270 cm x 0,6 cm / 47" x 106"		100332622	G2505
* 120 cm x 270 cm x 0,6 cm / 47" x 106"	01	100332456	G2705
* 120 cm x 270 cm x 0,6 cm / 47" x 106"	02	100332480	G2705
* 120 cm x 270 cm x 0,6 cm / 47" x 106"	03	100332471	G2705
* 120 cm x 270 cm x 0,6 cm / 47" x 106"	04	100332481	G2705
* 120 cm x 270 cm x 0,6 cm / 47" x 106"	05	100332472	G2705
120 cm x 120 cm x 0,6 cm / 47" x 47"		100331076	G2531
59,6 cm x 120 cm x 0,6 cm / 24" x 47"		100338820	G2544
Butech: Colorstuk Rapid Gris		100236834	

\* Elección de gráficas opcional. Optional pattern selection.

Embalaje  
 Packing



Modelo - Model	PZ	M2	KG	CJ	M2	KG	Butech
120 x 270	1	3,24	51	22	71,29	1112	One-flex Prem. / Super-flex s2
120 x 120	2	2,88	47	28	80,65	1308	One-flex Prem. / Super-flex s2
59,6 x 120	3	2,14	32	30	64,36	996	One-flex Prem. / Super-flex s2

Valores aproximados. Approximated values.



XLIGHT · Efecto Mármol  
 XLIGHT · Marble Look

# Emerald Green

Porcelánico Técnico · Color Masa  
 Technical Porcelain · Coloured Biscuit



Continuidad gráfica horizontal infinita · Versatilidad de gráficas  
 Infinite horizontal continuous design · Pattern Versatility

*Emerald Green*

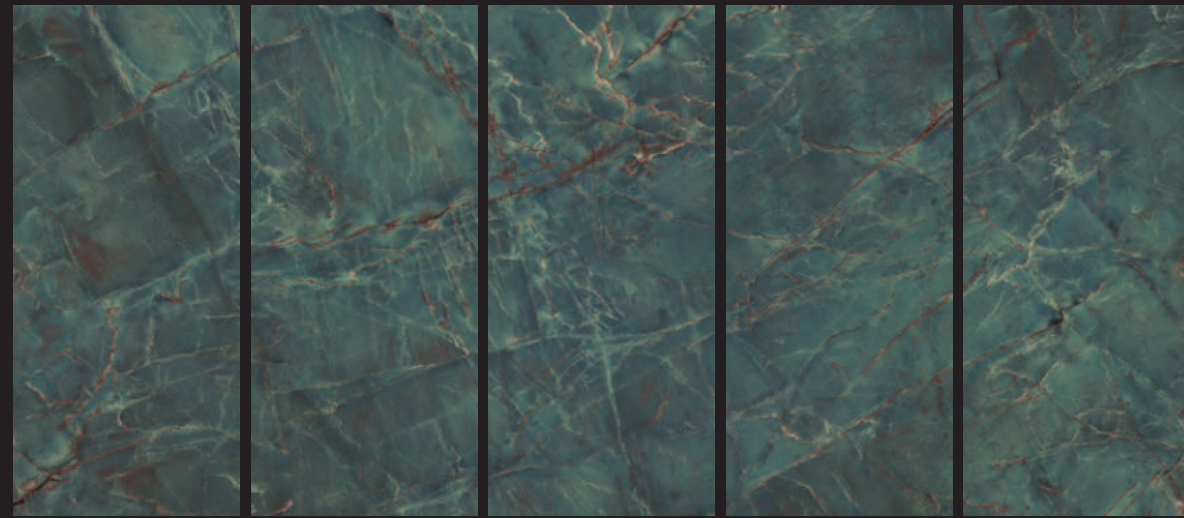

01 02 03 04 05

## Emerald Green Polished

120 cm x 270 cm x 0,6 cm / 47" x 106"		100332623	G2505
* 120 cm x 270 cm x 0,6 cm / 47" x 106"	01	100332458	G2705
* 120 cm x 270 cm x 0,6 cm / 47" x 106"	02	100332474	G2705
* 120 cm x 270 cm x 0,6 cm / 47" x 106"	03	100332475	G2705
* 120 cm x 270 cm x 0,6 cm / 47" x 106"	04	100332459	G2705
* 120 cm x 270 cm x 0,6 cm / 47" x 106"	05	100332466	G2705
120 cm x 120 cm x 0,6 cm / 47" x 47"		100331091	G2531
59,6 cm x 120 cm x 0,6 cm / 24" x 47"		100338821	G2544
Butech: Colorstuk Rapid Antracita		100236481	

\* Elección de gráficas opcional. Optional pattern selection.

## Embalaje Packing



Modelo - Model	PZ	M2	KG	CJ	M2	KG	Butech
120 x 270	1	3,24	51	22	71,29	1112	One-flex Prem. / Super-flex s2
120 x 120	2	2,88	48	28	80,65	1344	One-flex Prem. / Super-flex s2
59,6 x 120	3	2,14	32	30	64,36	996	One-flex Prem. / Super-flex s2

Valores aproximados. Approximated values.



XLIGHT · Efecto Mármol  
 XLIGHT · Marble Look

# Glem White

Porcelánico Técnico · Color Masa  
 Technical Porcelain · Coloured Biscuit



Continuidad gráfica · Versatilidad de gráficas  
 Continuous design · Pattern Versatility

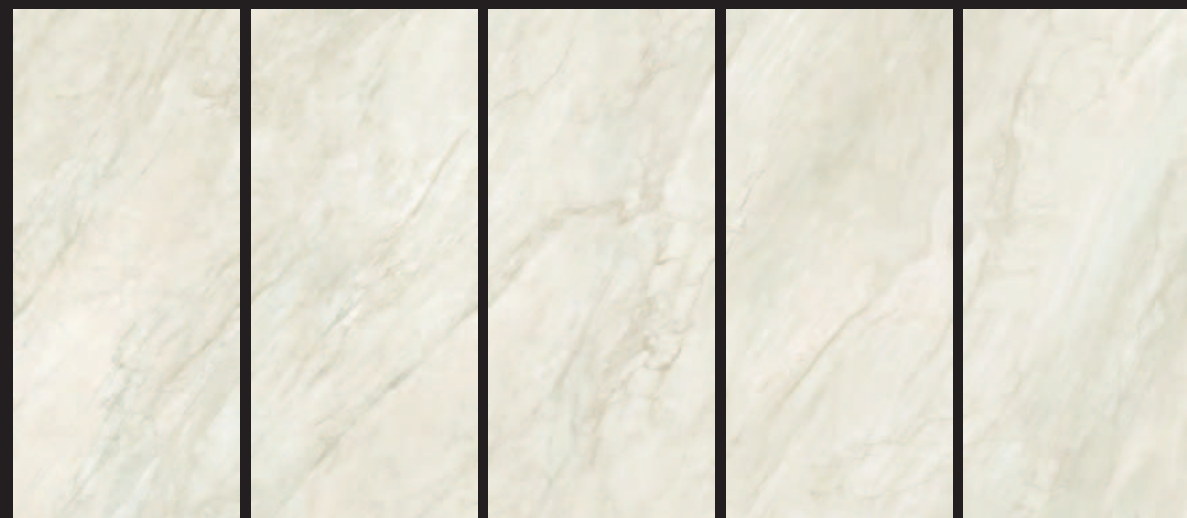

01 02 03 04 05

## Glem White Nature



120 cm x 270 cm x 0,6 cm / 47" x 106"		100332596	G2501
* 120 cm x 270 cm x 0,6 cm / 47" x 106"	01	100332227	G2701
* 120 cm x 270 cm x 0,6 cm / 47" x 106"	02	100332228	G2701
* 120 cm x 270 cm x 0,6 cm / 47" x 106"	03	100332198	G2701
* 120 cm x 270 cm x 0,6 cm / 47" x 106"	04	100332199	G2701
* 120 cm x 270 cm x 0,6 cm / 47" x 106"	05	100332230	G2701
120 cm x 120 cm x 0,6 cm / 47" x 47"		100331042	G2528
59,6 cm x 120 cm x 0,6 cm / 24" x 47"		100338726	G2541
Butech: Colorstuk Rapid Blanco		100236463	

## Glem White Polished



120 cm x 270 cm x 0,6 cm / 47" x 106"		100332662	G2504
* 120 cm x 270 cm x 0,6 cm / 47" x 106"	01	100332510	G2704
* 120 cm x 270 cm x 0,6 cm / 47" x 106"	02	100332511	G2704
* 120 cm x 270 cm x 0,6 cm / 47" x 106"	03	100332482	G2704
* 120 cm x 270 cm x 0,6 cm / 47" x 106"	04	100332483	G2704
* 120 cm x 270 cm x 0,6 cm / 47" x 106"	05	100332484	G2704
120 cm x 120 cm x 0,6 cm / 47" x 47"		100331078	G2530
59,6 cm x 120 cm x 0,6 cm / 24" x 47"		100335990	G2543
Butech: Colorstuk Rapid Blanco		100236463	

\* Elección de gráficas opcional. Optional pattern selection.

## Embalaje Packing



Modelo - Model	PZ	M2	KG	CJ	M2	KG	Butech
120 x 270	1	3,24	51	22	71,29	1112	One-flex Prem. / Super-flex s2
120 x 120	2	2,88	48	28	80,65	1351	One-flex Prem. / Super-flex s2
59,6 x 120	3	2,14	32	30	64,36	996	One-flex Prem. / Super-flex s2

Valores aproximados. Approximated values.

# Glem White · Bookmatch

Porcelánico Técnico · Color Masa  
 Technical Porcelain · Coloured Biscuit

Versatilidad de gráficas  
 Pattern Versatility



A B B A

## Glem White Bookmatch Nature

120 cm x 270 cm x 0,6 cm / 47" x 106"	A	100332597	G2501
120 cm x 270 cm x 0,6 cm / 47" x 106"	B	100332598	G2501

## Glem White Bookmatch Polished

120 cm x 270 cm x 0,6 cm / 47" x 106"	A	100332663	G2504
120 cm x 270 cm x 0,6 cm / 47" x 106"	B	100332664	G2504

Butech: Colorstuk Rapid Blanco 100236463

Diferentes desarrollos simétricos combinando la posición de 2 a 4 piezas distintas (diseños horizontales y verticales de hasta 6m).  
 Different symmetrical developments combining the position of 2 or 4 different pieces (horizontal and vertical designs up to 6m).

XLIGHT · Efecto Mármol  
 XLIGHT · Marble Look



Glem White Nature 120 cm x 270 cm  
Glem White Bookmatch Nature 120 cm x 270 cm  
Glem White Nature 120 cm x 120 cm



Glem White Bookmatch Nature 120 cm x 270 cm  
Glem White Nature 120 cm x 120 cm

# Invisible White

Porcelánico Técnico · Color Masa  
 Technical Porcelain · Coloured Biscuit



Continuidad gráfica horizontal infinita · Versatilidad de gráficas  
 Infinite horizontal continuous design · Pattern Versatility

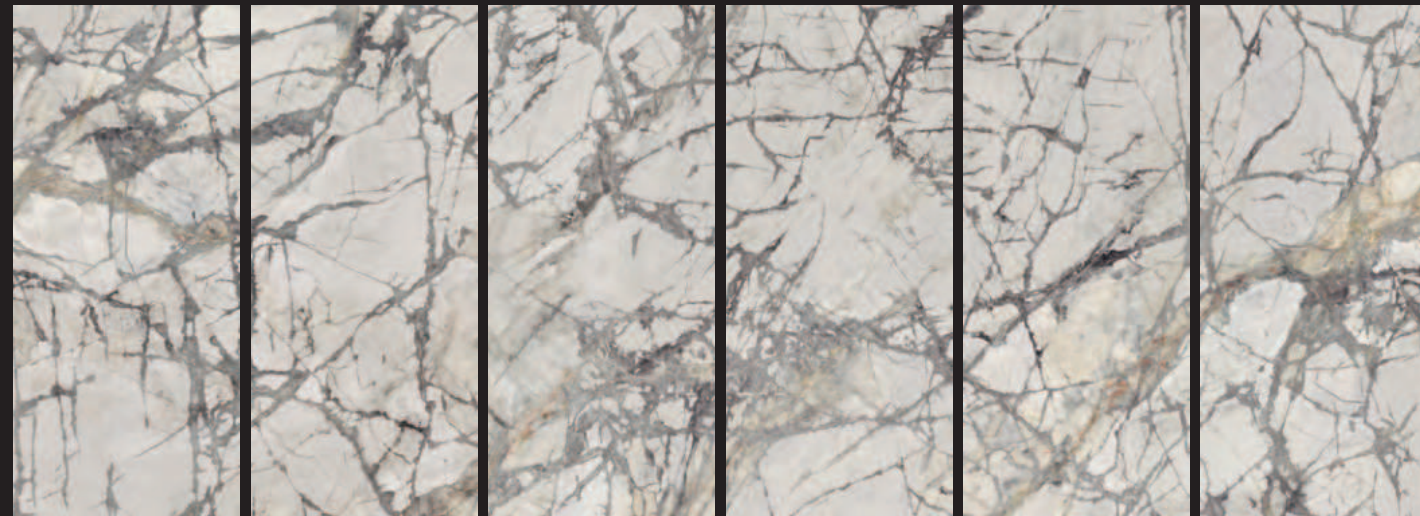

01 02 03 04 05 06

## Invisible White Nature



120 cm x 270 cm x 0,6 cm / 47" x 106"		100332606	G2502
* 120 cm x 270 cm x 0,6 cm / 47" x 106"	01	100332208	G2702
* 120 cm x 270 cm x 0,6 cm / 47" x 106"	02	100332231	G2702
* 120 cm x 270 cm x 0,6 cm / 47" x 106"	03	100332232	G2702
* 120 cm x 270 cm x 0,6 cm / 47" x 106"	04	100332233	G2702
* 120 cm x 270 cm x 0,6 cm / 47" x 106"	05	100332209	G2702
* 120 cm x 270 cm x 0,6 cm / 47" x 106"	06	100332240	G2702
120 cm x 120 cm x 0,6 cm / 47" x 47"		100331096	G2529
59,6 cm x 120 cm x 0,6 cm / 24" x 47"		100338770	G2542
Butech: Colorstuk Rapid Gris		100236834	

## Invisible White Polished



120 cm x 270 cm x 0,6 cm / 47" x 106"		100332626	G2505
* 120 cm x 270 cm x 0,6 cm / 47" x 106"	01	100332504	G2705
* 120 cm x 270 cm x 0,6 cm / 47" x 106"	02	100332512	G2705
* 120 cm x 270 cm x 0,6 cm / 47" x 106"	03	100332495	G2705
* 120 cm x 270 cm x 0,6 cm / 47" x 106"	04	100332513	G2705
* 120 cm x 270 cm x 0,6 cm / 47" x 106"	05	100332496	G2705
* 120 cm x 270 cm x 0,6 cm / 47" x 106"	06	100332443	G2705
120 cm x 120 cm x 0,6 cm / 47" x 47"		100331082	G2531
59,6 cm x 120 cm x 0,6 cm / 24" x 47"		100338772	G2544
Butech: Colorstuk Rapid Gris		100236834	

\* Elección de gráficas opcional. Optional pattern selection.

Embalaje  
 Packing



Modelo - Model	PZ	M2	KG	CJ	M2	KG	Butech
120 x 270	1	3,24	51	22	71,29	1112	One-flex Prem. / Super-flex s2
120 x 120	2	2,88	47	28	80,65	1308	One-flex Prem. / Super-flex s2
59,6 x 120	3	2,14	32	30	64,36	996	One-flex Prem. / Super-flex s2

Valores aproximados. Approximated values.

*Invisible White*



XLIGHT · Efecto Mármol  
 XLIGHT · Marble Look

# Liem Black

Porcelánico Técnico · Color Masa  
 Technical Porcelain · Coloured Biscuit



Versatilidad de gráficas  
 Pattern Versatility

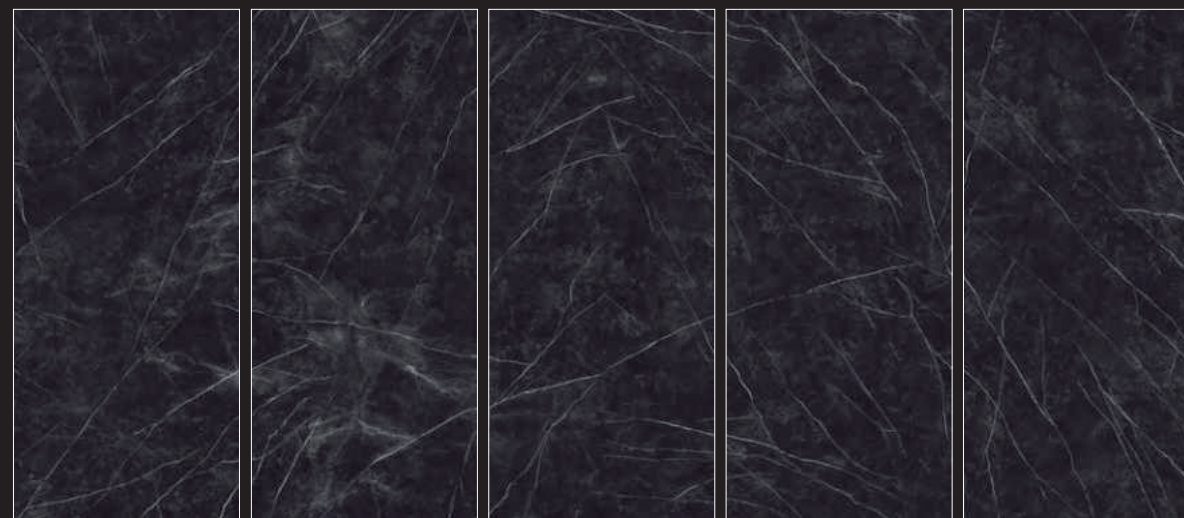

01 02 03 04 05

## Liem Black Nature



120 cm x 270 cm x 0,6 cm / 47" x 106"		100332607	G2502
* 120 cm x 270 cm x 0,6 cm / 47" x 106"	01	100332241	G2702
* 120 cm x 270 cm x 0,6 cm / 47" x 106"	02	100332242	G2702
* 120 cm x 270 cm x 0,6 cm / 47" x 106"	03	100332229	G2702
* 120 cm x 270 cm x 0,6 cm / 47" x 106"	04	100332252	G2702
* 120 cm x 270 cm x 0,6 cm / 47" x 106"	05	100332260	G2702
120 cm x 120 cm x 0,6 cm / 47" x 47"		100331068	G2529
Butech: Colorstuk Rapid Negro		100236475	

## Liem Black Polished



120 cm x 270 cm x 0,6 cm / 47" x 106"		100332627	G2505
* 120 cm x 270 cm x 0,6 cm / 47" x 106"	01	100332488	G2705
* 120 cm x 270 cm x 0,6 cm / 47" x 106"	02	100332489	G2705
* 120 cm x 270 cm x 0,6 cm / 47" x 106"	03	100332520	G2705
* 120 cm x 270 cm x 0,6 cm / 47" x 106"	04	100332521	G2705
* 120 cm x 270 cm x 0,6 cm / 47" x 106"	05	100332514	G2705
120 cm x 120 cm x 0,6 cm / 47" x 47"		100331069	G2531
59,6 cm x 120 cm x 0,6 cm / 24" x 47"		100338729	G2544
Butech: Colorstuk Rapid Negro		100236475	

\* Elección de gráficas opcional. Optional pattern selection.

Embalaje  
 Packing



Modelo - Model	PZ	M2	KG	CJ	M2	KG	Butech
120 x 270	1	3,24	51	22	71,29	1112	One-flex Prem. / Super-flex s2
120 x 120	2	2,88	47	28	80,65	1308	One-flex Prem. / Super-flex s2
59,6 x 120	3	2,14	32	30	64,36	996	One-flex Prem. / Super-flex s2

Valores aproximados. Approximated values.

Liem Black



XLIGHT · Efecto Mármol  
 XLIGHT · Marble Look

# Liem Dark

Porcelánico Técnico · Color Masa  
 Technical Porcelain · Coloured Biscuit



Versatilidad de gráficas  
 Pattern Versatility

*Liem Dark*

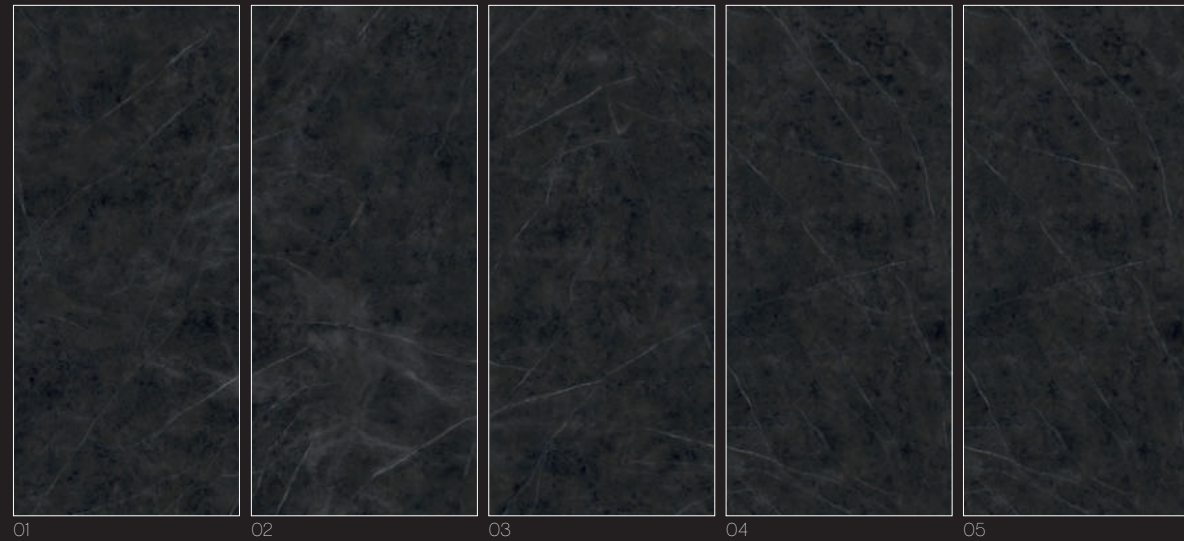

## Liem Dark Nature

120 cm x 270 cm x 0,6 cm / 47" x 106"		100332608	G2501
* 120 cm x 270 cm x 0,6 cm / 47" x 106"	01	100332253	G2701
* 120 cm x 270 cm x 0,6 cm / 47" x 106"	02	100332254	G2701
* 120 cm x 270 cm x 0,6 cm / 47" x 106"	03	100332244	G2701
* 120 cm x 270 cm x 0,6 cm / 47" x 106"	04	100332245	G2701
* 120 cm x 270 cm x 0,6 cm / 47" x 106"	05	100332246	G2701
120 cm x 120 cm x 0,6 cm / 47" x 47"		100331052	G2528
Butech: Colorstuk Rapid Negro		100236475	

## Liem Dark Polished

120 cm x 270 cm x 0,6 cm / 47" x 106"		100332632	G2505
* 120 cm x 270 cm x 0,6 cm / 47" x 106"	01	100332508	G2705
* 120 cm x 270 cm x 0,6 cm / 47" x 106"	02	100332532	G2705
* 120 cm x 270 cm x 0,6 cm / 47" x 106"	03	100332519	G2705
* 120 cm x 270 cm x 0,6 cm / 47" x 106"	04	100332533	G2705
* 120 cm x 270 cm x 0,6 cm / 47" x 106"	05	100332531	G2705
120 cm x 120 cm x 0,6 cm / 47" x 47"		100331100	G2530
Butech: Colorstuk Rapid Negro		100236475	

\* Elección de gráficas opcional. *Optional pattern selection.*

Embalaje  
 Packing



Modelo - Model	PZ	M2	KG	CJ	M2	KG	Butech
120 x 270	1	3,24	51	22	7129	1112	One-flex Prem / Super-flex s2
120 x 120	2	2,88	47	28	80,65	1307	One-flex Prem / Super-flex s2

Valores aproximados. *Approximated values.*



XLIGHT · Efecto Mármol  
 XLIGHT · Marble Look



# Liem Grey

Porcelánico Técnico · Color Masa  
Technical Porcelain · Coloured Biscuit



Versatilidad de gráficas  
Pattern Versatility



01 02 03 04 05

## Liem Grey Nature

120 cm x 270 cm x 0,6 cm / 47" x 106"		100332609	G2501
* 120 cm x 270 cm x 0,6 cm / 47" x 106"	01	100332271	G2701
* 120 cm x 270 cm x 0,6 cm / 47" x 106"	02	100332272	G2701
* 120 cm x 270 cm x 0,6 cm / 47" x 106"	03	100332247	G2701
* 120 cm x 270 cm x 0,6 cm / 47" x 106"	04	100332248	G2701
* 120 cm x 270 cm x 0,6 cm / 47" x 106"	05	100332255	G2701
120 cm x 120 cm x 0,6 cm / 47" x 47"		100331101	G2528
59,6 cm x 120 cm x 0,6 cm / 24" x 47"		100338765	G2541
Butech: Colorstuk Rapid Antracita		100236481	

## Liem Grey Polished

120 cm x 270 cm x 0,6 cm / 47" x 106"		100332633	G2504
* 120 cm x 270 cm x 0,6 cm / 47" x 106"	01	100332509	G2704
* 120 cm x 270 cm x 0,6 cm / 47" x 106"	02	100332540	G2704
* 120 cm x 270 cm x 0,6 cm / 47" x 106"	03	100332534	G2704
* 120 cm x 270 cm x 0,6 cm / 47" x 106"	04	100332535	G2704
* 120 cm x 270 cm x 0,6 cm / 47" x 106"	05	100332536	G2704
120 cm x 120 cm x 0,6 cm / 47" x 47"		100331079	G2530
59,6 cm x 120 cm x 0,6 cm / 24" x 47"		100338774	G2543
Butech: Colorstuk Rapid Antracita		100236481	

\* Elección de gráficas opcional. Optional pattern selection.

Embalaje  
Packing



Modelo - Model	PZ	M2	KG	CJ	M2	KG	Butech
120 x 270	1	3,24	51	22	71,29	1112	One-flex Prem. / Super-flex s2
120 x 120	2	2,88	46	28	80,65	1295	One-flex Prem. / Super-flex s2
59,6 x 120	3	2,14	32	30	64,36	996	One-flex Prem. / Super-flex s2

Valores aproximados. Approximated values.

Liem Grey

XLIGHT · Efecto Mármol  
XLIGHT · Marble Look



# Marquina Black

Porcelánico Técnico · Color Masa  
 Technical Porcelain · Coloured Biscuit

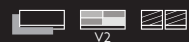

Continuidad gráfica horizontal infinita · Versatilidad de gráficas  
 Infinite horizontal continuous design · Pattern Versatility

Marquina Black

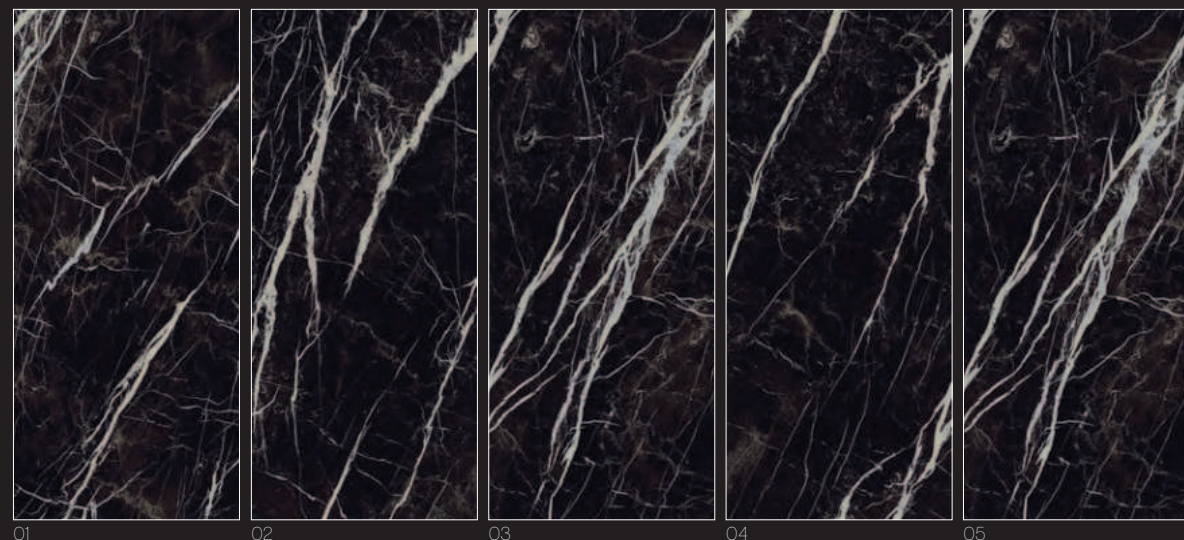

## Marquina Black Nature

120 cm x 270 cm x 0,6 cm / 47" x 106"		100332610	G2502
* 120 cm x 270 cm x 0,6 cm / 47" x 106"	01	100332259	G2702
* 120 cm x 270 cm x 0,6 cm / 47" x 106"	02	100332267	G2702
* 120 cm x 270 cm x 0,6 cm / 47" x 106"	03	100332280	G2702
* 120 cm x 270 cm x 0,6 cm / 47" x 106"	04	100332281	G2702
* 120 cm x 270 cm x 0,6 cm / 47" x 106"	05	100332282	G2702
120 cm x 120 cm x 0,6 cm / 47" x 47"		100331110	G2529
59,6 cm x 120 cm x 0,6 cm / 24" x 47"		100338768	G2542
Butech: Colorstuk Especial Dark		100238251	

## Marquina Black Polished

120 cm x 270 cm x 0,6 cm / 47" x 106"		100332634	G2505
* 120 cm x 270 cm x 0,6 cm / 47" x 106"	01	100332525	G2705
* 120 cm x 270 cm x 0,6 cm / 47" x 106"	02	100332541	G2705
* 120 cm x 270 cm x 0,6 cm / 47" x 106"	03	100332551	G2705
* 120 cm x 270 cm x 0,6 cm / 47" x 106"	04	100332542	G2705
* 120 cm x 270 cm x 0,6 cm / 47" x 106"	05	100332543	G2705
120 cm x 120 cm x 0,6 cm / 47" x 47"		100331083	G2531
59,6 cm x 120 cm x 0,6 cm / 24" x 47"		100338759	G2544
Butech: Colorstuk Especial Dark		100238251	

\* Elección de gráficas opcional. Optional pattern selection.

## Embalaje Packing



Modelo - Model	PZ	M2	KG	CJ	M2	KG	Butech
120 x 270	1	3,24	51	22	71,29	1112	One-flex Prem. / Super-flex s2
120 x 120	2	2,88	47	28	80,65	1307	One-flex Prem. / Super-flex s2
59,6 x 120	3	2,14	32	30	64,36	996	One-flex Prem. / Super-flex s2

Valores aproximados. Approximated values.



XLIGHT · Efecto Mármol  
 XLIGHT · Marble Look

# new Nero Velluto

Porcelánico Técnico · Color Masa  
 Technical Porcelain · Coloured Biscuit



Continuidad gráfica infinita · Versatilidad de gráficas  
 Infinite continuous design · Pattern Versatility

**COMET**<sup>®</sup>  
 GEMS DECORATION



01 02 03 04

## Nero Velluto Polished

120 cm x 270 cm x 0,6 cm / 47" x 106"		100348280	G2515
* 120 cm x 270 cm x 0,6 cm / 47" x 106"	01	100348333	G2715
* 120 cm x 270 cm x 0,6 cm / 47" x 106"	02	100348334	G2715
* 120 cm x 270 cm x 0,6 cm / 47" x 106"	03	100348335	G2715
* 120 cm x 270 cm x 0,6 cm / 47" x 106"	04	100348336	G2715
120 cm x 120 cm x 0,6 cm / 47" x 47"		100348298	G2537
Butech: Colorstuk Rapid Antracita		100236481	

\* Elección de gráficas opcional. Optional pattern selection.

Embalaje  
 Packing



Modelo - Model	PZ	M2	KG	CJ	M2	KG	Butech
120 x 270	1	3,24	51	22	71,29	1112	One-flex Prem. / Super-flex s2
120 x 120	2	2,88	47	28	80,65	1328	One-flex Prem. / Super-flex s2

Valores aproximados. Approximated values.

# new Nero Velluto



XLIGHT · Efecto Mármol  
 XLIGHT · Marble Look

# Nylo Noir

Porcelánico Técnico · Color Masa  
 Technical Porcelain · Coloured Biscuit



Versatilidad de gráficas  
 Pattern Versatility

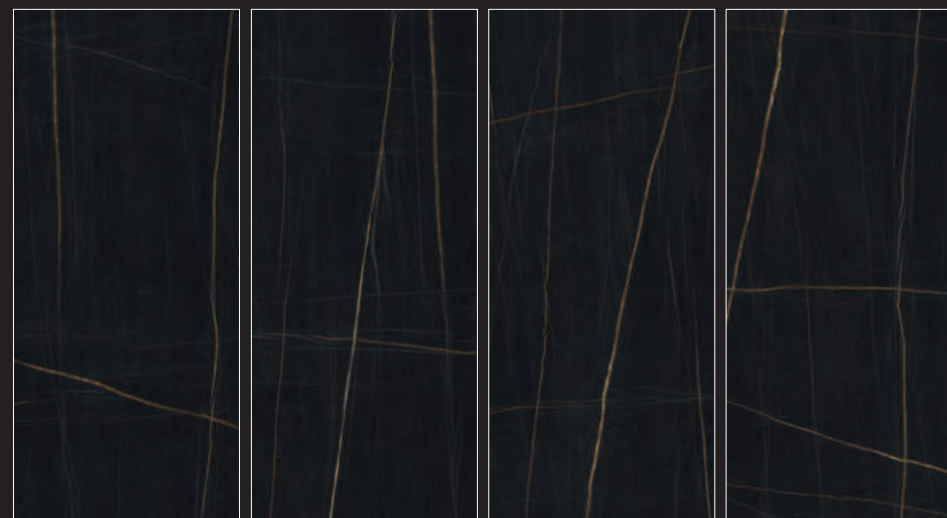

01 02 03 04

## Nylo Noir Polished

120 cm x 270 cm x 0,6 cm / 47" x 106"	100332628	G2505
* 120 cm x 270 cm x 0,6 cm / 47" x 106"	01 100332557	G2705
* 120 cm x 270 cm x 0,6 cm / 47" x 106"	02 100332539	G2705
* 120 cm x 270 cm x 0,6 cm / 47" x 106"	03 100332570	G2705
* 120 cm x 270 cm x 0,6 cm / 47" x 106"	04 100332561	G2705
120 cm x 120 cm x 0,6 cm / 47" x 47"	100331104	G2531
Butech: Colorstuk Especial Dark	100238251	

\* Elección de gráficas opcional. *Optional pattern selection.*

Embalaje  
 Packing



Modelo - Model	PZ	M2	KG	CJ	M2	KG	Butech
120 x 270	1	3,24	51	22	71,29	1112	One-flex Prem. / Super-flex s2
120 x 120	2	2,88	46	28	80,65	1297	One-flex Prem. / Super-flex s2

Valores aproximados. *Approximated values.*

Nylo Noir



XLIGHT · Efecto Mármol  
 XLIGHT · Marble Look

# Orobico Dark

Porcelánico Técnico · Color Masa  
 Technical Porcelain · Coloured Biscuit



Continuidad gráfica infinita · Versatilidad de gráficas  
 Infinite continuous design · Pattern Versatility

Orobico Dark

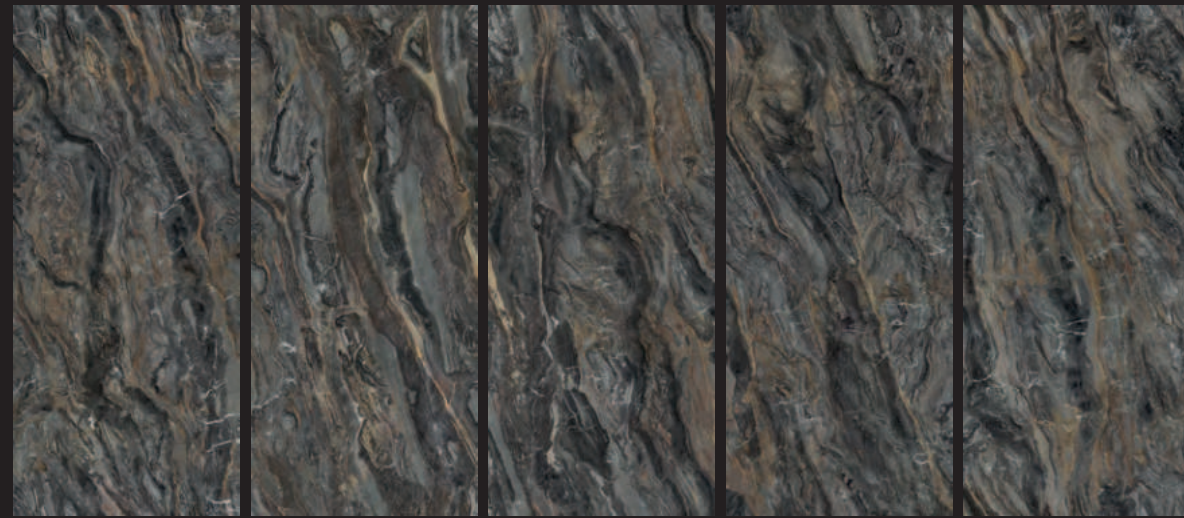

01 02 03 04 05

## Orobico Dark Polished

120 cm x 270 cm x 0,6 cm / 47" x 106"		100332629	G2505
* 120 cm x 270 cm x 0,6 cm / 47" x 106"	01	100332562	G2705
* 120 cm x 270 cm x 0,6 cm / 47" x 106"	02	100332545	G2705
* 120 cm x 270 cm x 0,6 cm / 47" x 106"	03	100332558	G2705
* 120 cm x 270 cm x 0,6 cm / 47" x 106"	04	100332563	G2705
* 120 cm x 270 cm x 0,6 cm / 47" x 106"	05	100332559	G2705
120 cm x 120 cm x 0,6 cm / 47" x 47"		100331111	G2531
59,6 cm x 120 cm x 0,6 cm / 24" x 47"		100338791	G2544
Butech: Colorstuk Rapid Antracita		100236481	

\* Elección de gráficas opcional. Optional pattern selection.

Embalaje  
 Packing



Modelo - Model	PZ	M2	KG	CJ	M2	KG	Butech
120 x 270	1	3,24	51	22	71,29	1112	One-flex Prem. / Super-flex s2
120 x 120	2	2,88	47	28	80,65	1304	One-flex Prem. / Super-flex s2
59,6 x 120	3	2,14	32	30	64,36	996	One-flex Prem. / Super-flex s2

Valores aproximados. Approximated values.



XLIGHT · Efecto Mármol  
 XLIGHT · Marble Look

Colección Xlight  
 Xlight Collection



Continuidad gráfica horizontal infinita · Versatilidad de gráficas  
 Infinite horizontal continuous design · Pattern Versatility

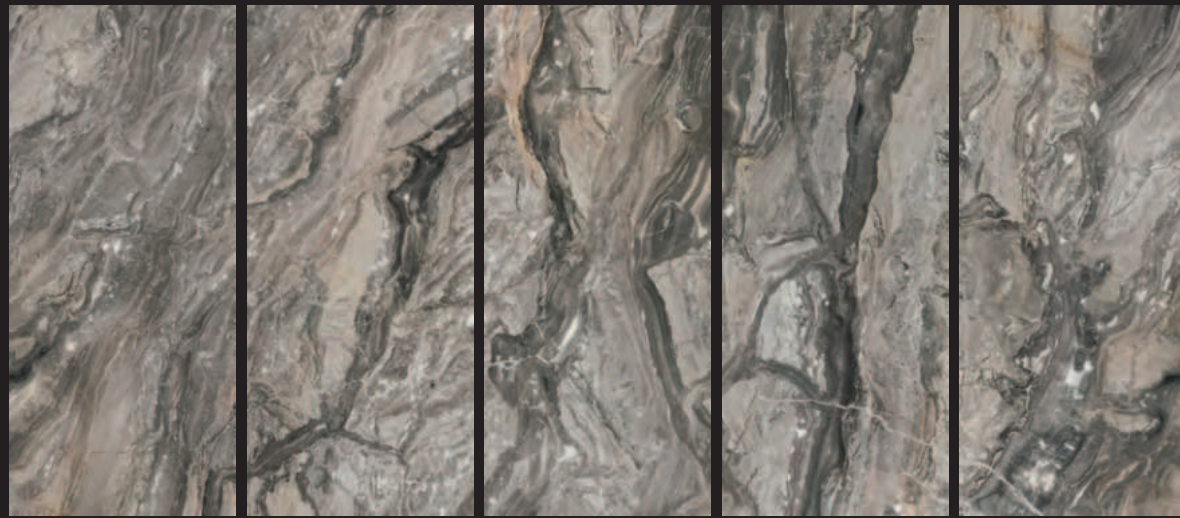

01 02 03 04 05

## Orobico Grigio Nature



120 cm x 270 cm x 0,6 cm / 47" x 106"		100332613	G2502
* 120 cm x 270 cm x 0,6 cm / 47" x 106"	01	100332294	G2702
* 120 cm x 270 cm x 0,6 cm / 47" x 106"	02	100332300	G2702
* 120 cm x 270 cm x 0,6 cm / 47" x 106"	03	100332295	G2702
* 120 cm x 270 cm x 0,6 cm / 47" x 106"	04	100332310	G2702
* 120 cm x 270 cm x 0,6 cm / 47" x 106"	05	100332285	G2702
120 cm x 120 cm x 0,6 cm / 47" x 47"		100331097	G2529
59,6 cm x 120 cm x 0,6 cm / 24" x 47"		100338782	G2542
Butech: Colorstuk Rapid Cemento		100236449	

## Orobico Grigio Polished



120 cm x 270 cm x 0,6 cm / 47" x 106"		100332631	G2505
* 120 cm x 270 cm x 0,6 cm / 47" x 106"	01	100332530	G2705
* 120 cm x 270 cm x 0,6 cm / 47" x 106"	02	100332571	G2705
* 120 cm x 270 cm x 0,6 cm / 47" x 106"	03	100332546	G2705
* 120 cm x 270 cm x 0,6 cm / 47" x 106"	04	100332547	G2705
* 120 cm x 270 cm x 0,6 cm / 47" x 106"	05	100332564	G2705
120 cm x 120 cm x 0,6 cm / 47" x 47"		100331112	G2531
59,6 cm x 120 cm x 0,6 cm / 24" x 47"		100338792	G2544
Butech: Colorstuk Rapid Cemento		100236449	

\* Elección de gráficas opcional. Optional pattern selection.

## Embalaje Packing



Modelo - Model	PZ	M2	KG	CJ	M2	KG	Butech
120 x 270	1	3,24	51	22	71,29	1112	One-flex Prem. / Super-flex s2
120 x 120	2	2,88	47	28	80,65	1308	One-flex Prem. / Super-flex s2
59,6 x 120	3	2,14	32	30	64,36	996	One-flex Prem. / Super-flex s2

Valores aproximados. Approximated values.

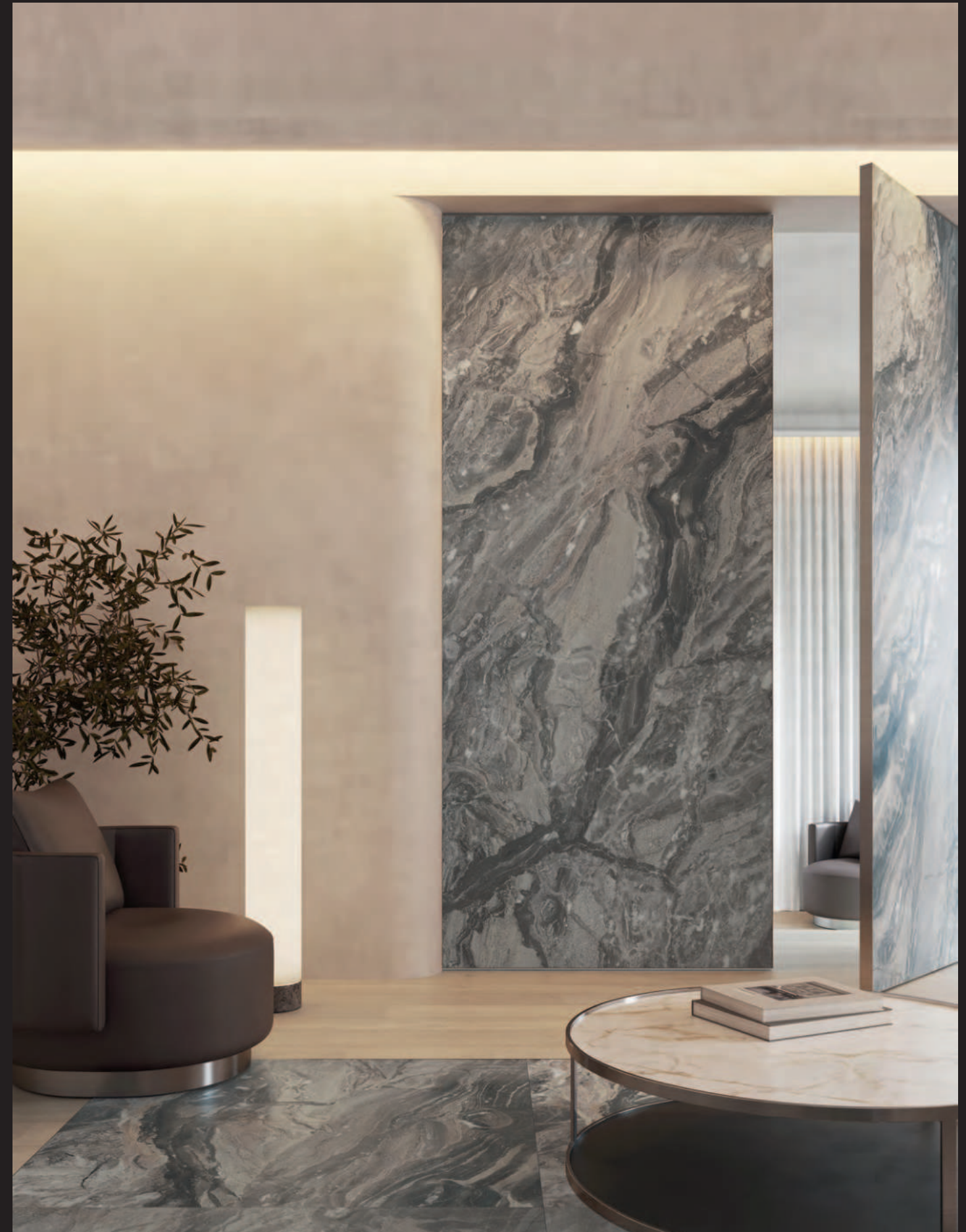

# Paonazzo Biondo

Porcelánico Técnico · Color Masa  
 Technical Porcelain · Coloured Biscuit



Continuidad gráfica horizontal infinita · Versatilidad de gráficas  
 Infinite horizontal continuous design · Pattern Versatility

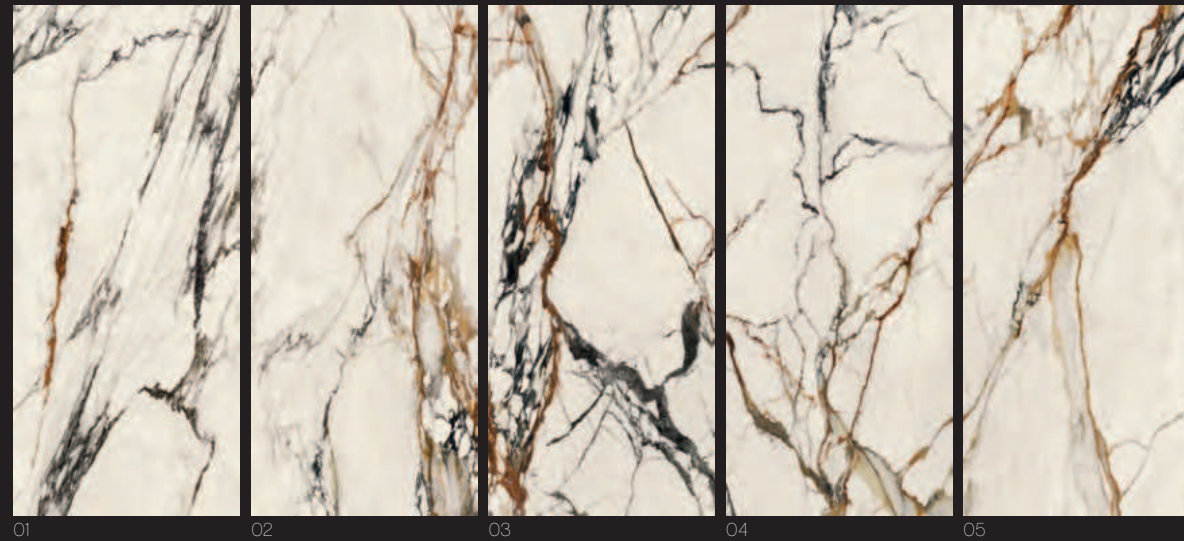

## Paonazzo Biondo Polished



120 cm x 270 cm x 0,6 cm / 47" x 106"		100332665	G2505
* 120 cm x 270 cm x 0,6 cm / 47" x 106"	01	100332590	G2705
* 120 cm x 270 cm x 0,6 cm / 47" x 106"	02	100332573	G2705
* 120 cm x 270 cm x 0,6 cm / 47" x 106"	03	100332574	G2705
* 120 cm x 270 cm x 0,6 cm / 47" x 106"	04	100332565	G2705
* 120 cm x 270 cm x 0,6 cm / 47" x 106"	05	100332583	G2705
120 cm x 120 cm x 0,6 cm / 47" x 47"		100331132	G2531
59,6 cm x 120 cm x 0,6 cm / 24" x 47"		100338801	G2544
Butech: Colorstuk Rapid Blanco		100236463	

## Paonazzo Biondo Silk



120 cm x 270 cm x 0,6 cm / 47" x 106"		100332668	G2505
* 120 cm x 270 cm x 0,6 cm / 47" x 106"	01	100332567	G2705
* 120 cm x 270 cm x 0,6 cm / 47" x 106"	02	100332584	G2705
* 120 cm x 270 cm x 0,6 cm / 47" x 106"	03	100332568	G2705
* 120 cm x 270 cm x 0,6 cm / 47" x 106"	04	100332585	G2705
* 120 cm x 270 cm x 0,6 cm / 47" x 106"	05	100332591	G2705
120 cm x 120 cm x 0,6 cm / 47" x 47"		100331160	G2531
59,6 cm x 120 cm x 0,6 cm / 24" x 47"		100338794	G2544
Butech: Colorstuk Rapid Blanco		100236463	

\* Elección de gráficas opcional. Optional pattern selection.

## Embalaje Packing



Modelo - Model	PZ	M2	KG	CJ	M2	KG	Butech
120 x 270	1	3,24	51	22	71,29	1112	One-flex Prem. / Super-flex s2
120 x 120	2	2,88	47	28	80,65	1308	One-flex Prem. / Super-flex s2
59,6 x 120	3	2,14	32	30	64,36	996	One-flex Prem. / Super-flex s2

Valores aproximados. Approximated values.

# Paonazzo Biondo · Bookmatch

Porcelánico Técnico · Color Masa  
 Technical Porcelain · Coloured Biscuit

Versatilidad de gráficas  
 Pattern Versatility

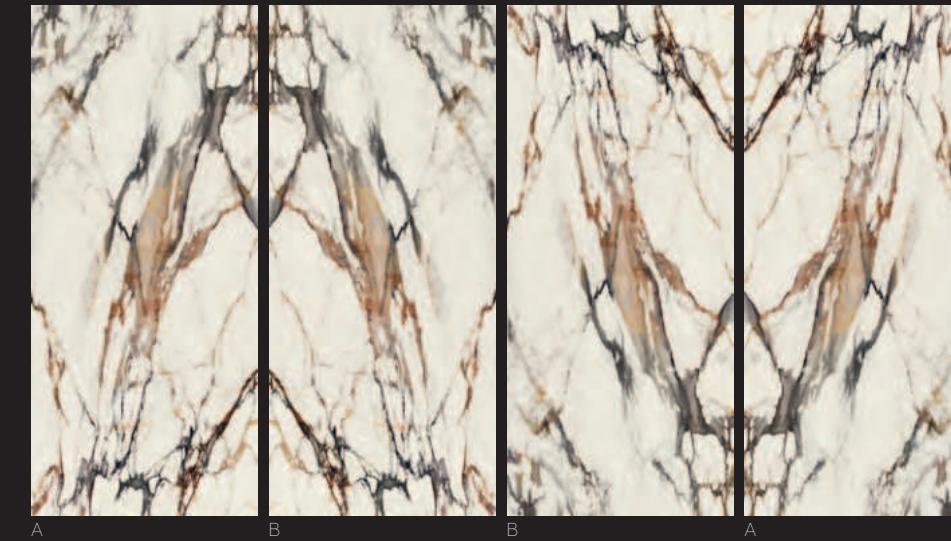

## Paonazzo Biondo Bookmatch Polished

120 cm x 270 cm x 0,6 cm / 47" x 106"	A	100332666	G2505
120 cm x 270 cm x 0,6 cm / 47" x 106"	B	100332667	G2505

## Paonazzo Biondo Bookmatch Silk

120 cm x 270 cm x 0,6 cm / 47" x 106"	A	100332669	G2505
120 cm x 270 cm x 0,6 cm / 47" x 106"	B	100332670	G2505

Butech: Colorstuk Rapid Cemento 100236449

Diferentes desarrollos simétricos combinando la posición de 2 a 4 piezas distintas (diseños horizontales y verticales de hasta 6m).  
 Different symmetrical developments combining the position of 2 or 4 different pieces (horizontal and vertical designs up to 6m).



Paonazzo Biondo Bookmatch Polished 120 cm x 270 cm



Paonazzo Biondo Polished 120 cm x 270 cm



# Taj Mahal

Porcelánico Técnico · Color Masa  
 Technical Porcelain · Coloured Biscuit



Continuidad gráfica horizontal infinita · Versatilidad de gráficas  
 Infinite horizontal continuous design · Pattern Versatility

Taj Mahal



01 02 03 04 05

## Taj Mahal Polished



120 cm x 270 cm x 0,6 cm / 47" x 106"		100332630	G2505
* 120 cm x 270 cm x 0,6 cm / 47" x 106"	01	100332569	G2705
* 120 cm x 270 cm x 0,6 cm / 47" x 106"	02	100332576	G2705
* 120 cm x 270 cm x 0,6 cm / 47" x 106"	03	100332586	G2705
* 120 cm x 270 cm x 0,6 cm / 47" x 106"	04	100332577	G2705
* 120 cm x 270 cm x 0,6 cm / 47" x 106"	05	100332587	G2705
120 cm x 120 cm x 0,6 cm / 47" x 47"		100331136	G2531
59,6 cm x 120 cm x 0,6 cm / 24" x 47"		100338779	G2544
Butech: Colorstuk Rapid Beige		100236808	

## Taj Mahal Silk



120 cm x 270 cm x 0,6 cm / 47" x 106"		100332793	G2505
* 120 cm x 270 cm x 0,6 cm / 47" x 106"	01	100332654	G2705
* 120 cm x 270 cm x 0,6 cm / 47" x 106"	02	100332794	G2705
* 120 cm x 270 cm x 0,6 cm / 47" x 106"	03	100332682	G2705
* 120 cm x 270 cm x 0,6 cm / 47" x 106"	04	100332649	G2705
* 120 cm x 270 cm x 0,6 cm / 47" x 106"	05	100332741	G2705
120 cm x 120 cm x 0,6 cm / 47" x 47"		100331113	G2531
59,6 cm x 120 cm x 0,6 cm / 24" x 47"		100338805	G2544
Butech: Colorstuk Rapid Beige		100236808	

\* Elección de gráficas opcional. Optional pattern selection.

## Embalaje Packing



Modelo - Model	PZ	M2	KG	CJ	M2	KG	Butech
120 x 270	1	3,24	51	22	71,29	1112	One-flex Prem. / Super-flex s2
120 x 120	2	2,88	47	28	80,65	1319	One-flex Prem. / Super-flex s2
59,6 x 120	3	2,14	32	30	64,36	996	One-flex Prem. / Super-flex s2

Valores aproximados. Approximated values.



XLIGHT · Efecto Mármol  
 XLIGHT · Marble Look

# new Vendome

Porcelánico Técnico · Color Masa  
 Technical Porcelain · Coloured Biscuit



Continuidad gráfica horizontal infinita · Versatilidad de gráficas  
 Infinite horizontal continuous design · Pattern Versatility

**ECLIPSE®**  
 PERSPECTIVE RELIEF 3D



01 02 03 04

## Vendome Nature

120 cm x 270 cm x 0,6 cm / 47" x 106"		100348288	G2511
* 120 cm x 270 cm x 0,6 cm / 47" x 106"	01	100348349	G2711
* 120 cm x 270 cm x 0,6 cm / 47" x 106"	02	100348350	G2711
* 120 cm x 270 cm x 0,6 cm / 47" x 106"	03	100348351	G2711
* 120 cm x 270 cm x 0,6 cm / 47" x 106"	04	100348352	G2711
120 cm x 120 cm x 0,6 cm / 47" x 47"		100348304	G2538
Butech: Colorstuk Rapid Gris		100236834	

## Vendome Polished

120 cm x 270 cm x 0,6 cm / 47" x 106"		100348284	G2514
* 120 cm x 270 cm x 0,6 cm / 47" x 106"	01	100348345	G2714
* 120 cm x 270 cm x 0,6 cm / 47" x 106"	02	100348346	G2714
* 120 cm x 270 cm x 0,6 cm / 47" x 106"	03	100348347	G2714
* 120 cm x 270 cm x 0,6 cm / 47" x 106"	04	100348348	G2714
120 cm x 120 cm x 0,6 cm / 47" x 47"		100348301	G2536
Butech: Colorstuk Rapid Gris		100236834	

\* Elección de gráficas opcional. Optional pattern selection.

Embalaje  
 Packing



Modelo - Model	PZ	M2	KG	CJ	M2	KG	Butech
120 x 270	1	3,24	51	22	71,29	1112	One-flex Prem. / Super-flex s2
120 x 120	2	2,88	47	28	80,65	1328	One-flex Prem. / Super-flex s2

Valores aproximados. Approximated values.

# new Vendome

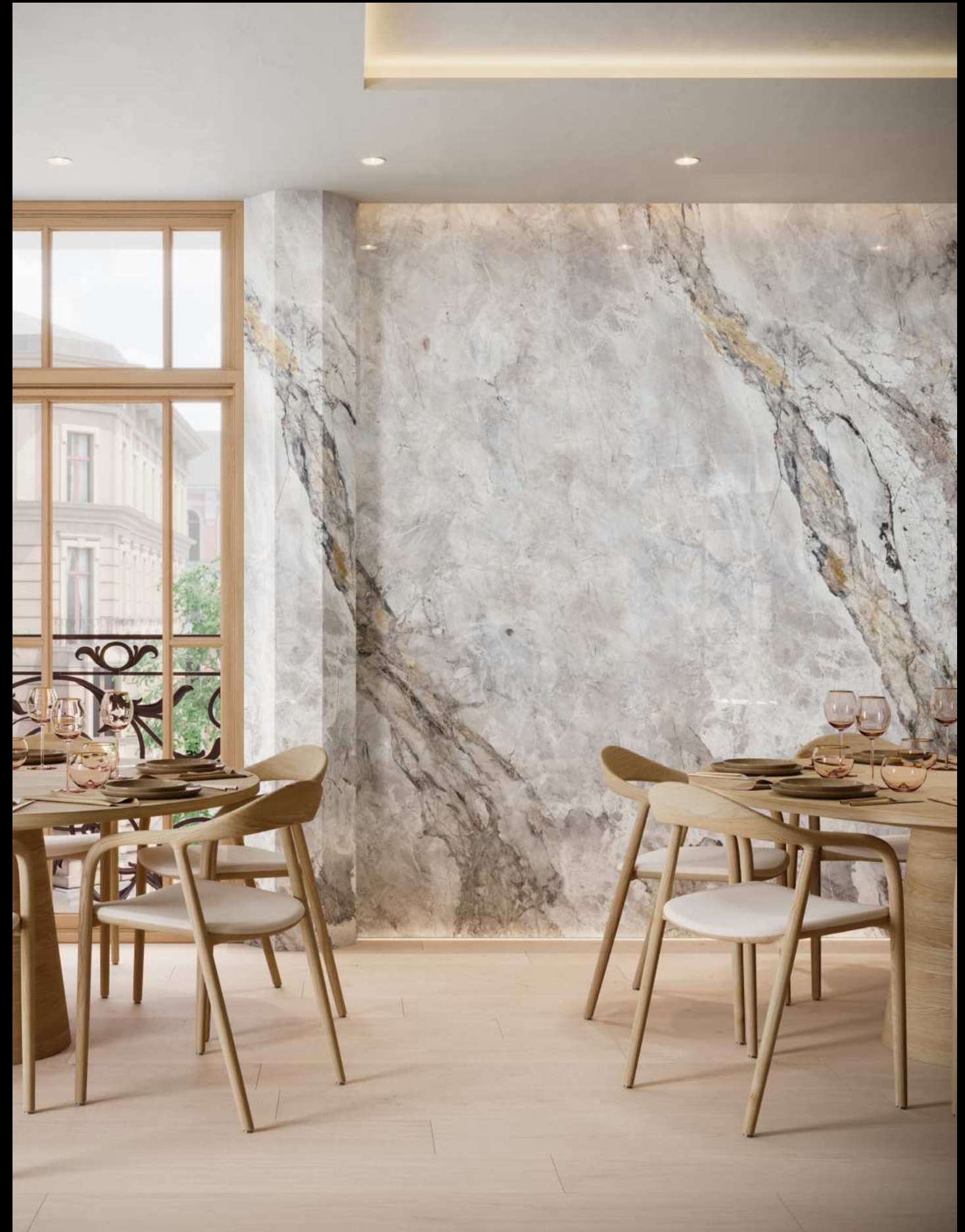

XLIGHT · Efecto Mármol  
 XLIGHT · Marble Look

# Viola Blue

Porcelánico Técnico · Color Masa  
 Technical Porcelain · Coloured Biscuit



Continuidad gráfica horizontal infinita · Versatilidad de gráficas  
 Infinite horizontal continuous design · Pattern Versatility

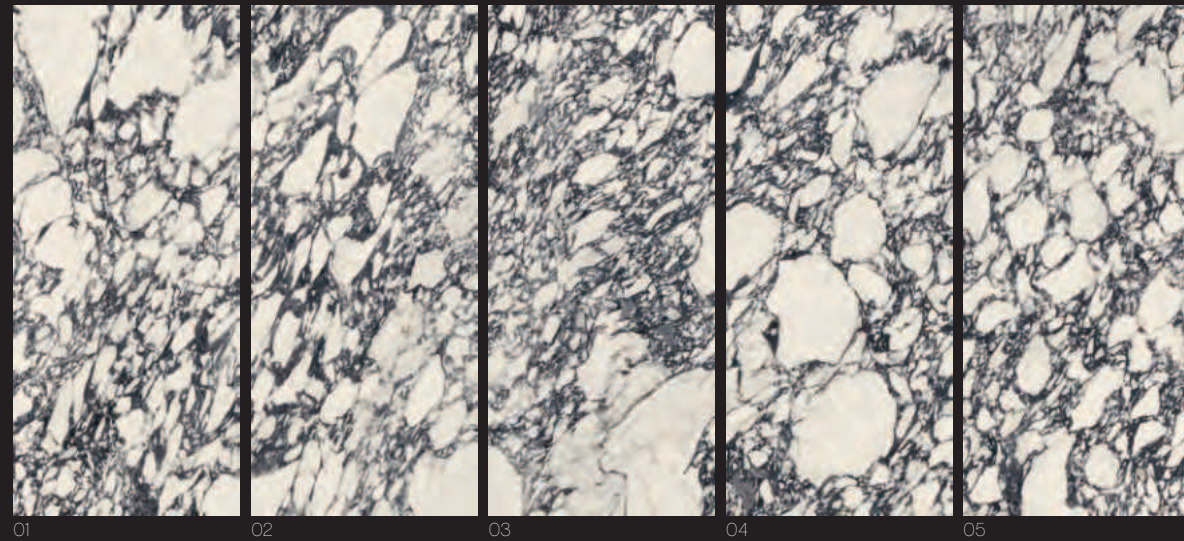

## Viola Blue Polished



120 cm x 270 cm x 0,6 cm / 47" x 106"		100332705	G2505
* 120 cm x 270 cm x 0,6 cm / 47" x 106"	01	100332685	G2705
* 120 cm x 270 cm x 0,6 cm / 47" x 106"	02	100332715	G2705
* 120 cm x 270 cm x 0,6 cm / 47" x 106"	03	100332750	G2705
* 120 cm x 270 cm x 0,6 cm / 47" x 106"	04	100332732	G2705
* 120 cm x 270 cm x 0,6 cm / 47" x 106"	05	100332641	G2705
120 cm x 120 cm x 0,6 cm / 47" x 47"		100331128	G2531
59,6 cm x 120 cm x 0,6 cm / 24" x 47"		100338783	G2544
Butech: Colorstuk Rapid Blanco		100236463	

## Viola Blue Silk



120 cm x 270 cm x 0,6 cm / 47" x 106"		100332744	G2505
* 120 cm x 270 cm x 0,6 cm / 47" x 106"	01	100332672	G2705
* 120 cm x 270 cm x 0,6 cm / 47" x 106"	02	100332693	G2705
* 120 cm x 270 cm x 0,6 cm / 47" x 106"	03	100332697	G2705
* 120 cm x 270 cm x 0,6 cm / 47" x 106"	04	100332709	G2705
* 120 cm x 270 cm x 0,6 cm / 47" x 106"	05	100332716	G2705
120 cm x 120 cm x 0,6 cm / 47" x 47"		100331144	G2531
59,6 cm x 120 cm x 0,6 cm / 24" x 47"		100338804	G2544
Butech: Colorstuk Rapid Blanco		100236463	

\* Elección de gráficas opcional. Optional pattern selection.

Embalaje  
 Packing



Modelo - Model	PZ	M2	KG	CJ	M2	KG	Butech
120 x 270	1	3,24	51	22	71,29	1112	One-flex Prem. / Super-flex s2
120 x 120	2	2,88	47	28	80,65	1307	One-flex Prem. / Super-flex s2
59,6 x 120	3	2,14	32	30	64,36	996	One-flex Prem. / Super-flex s2

Valores aproximados. Approximated values.

# Viola Blue



XLIGHT · Efecto Mármol  
 XLIGHT · Marble Look

# Viola Rossé

Porcelánico Técnico · Color Masa  
 Technical Porcelain · Coloured Biscuit



Continuidad gráfica horizontal infinita · Versatilidad de gráficas  
 Infinite horizontal continuous design · Pattern Versatility

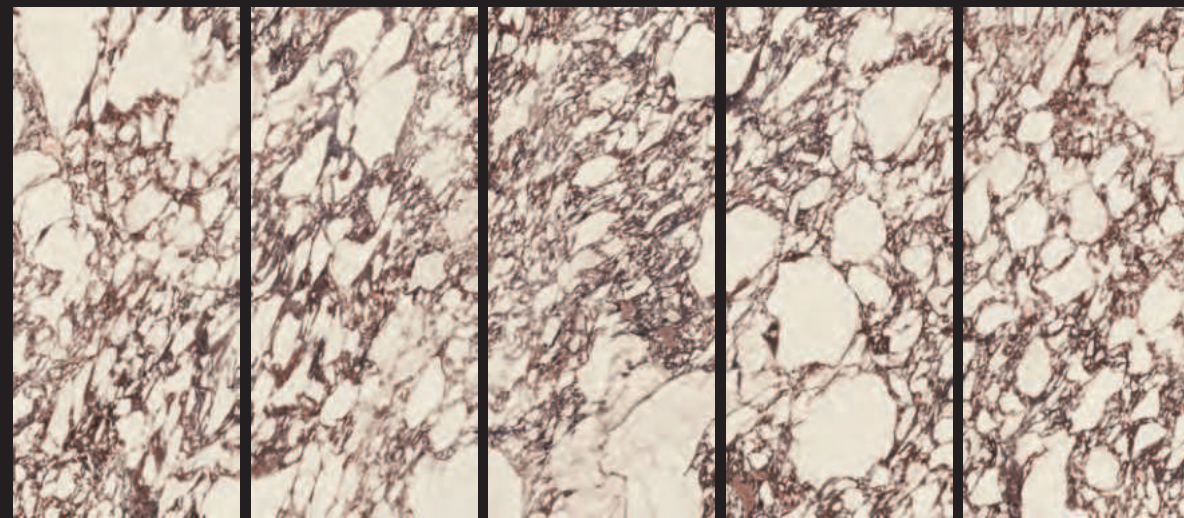

01 02 03 04 05

## Viola Rosse Polished



120 cm x 270 cm x 0,6 cm / 47" x 106"		100332673	G2505
* 120 cm x 270 cm x 0,6 cm / 47" x 106"	01	100332681	G2705
* 120 cm x 270 cm x 0,6 cm / 47" x 106"	02	100332647	G2705
* 120 cm x 270 cm x 0,6 cm / 47" x 106"	03	100332720	G2705
* 120 cm x 270 cm x 0,6 cm / 47" x 106"	04	100332717	G2705
* 120 cm x 270 cm x 0,6 cm / 47" x 106"	05	100332729	G2705
120 cm x 120 cm x 0,6 cm / 47" x 47"		100331147	G2531
59,6 cm x 120 cm x 0,6 cm / 24" x 47"		100338803	G2544
Butech: Colorstuk Rapid Blanco		100236463	

## Viola Rosse Silk



120 cm x 270 cm x 0,6 cm / 47" x 106"		100332760	G2505
* 120 cm x 270 cm x 0,6 cm / 47" x 106"	01	100332656	G2705
* 120 cm x 270 cm x 0,6 cm / 47" x 106"	02	100332679	G2705
* 120 cm x 270 cm x 0,6 cm / 47" x 106"	03	100332648	G2705
* 120 cm x 270 cm x 0,6 cm / 47" x 106"	04	100332686	G2705
* 120 cm x 270 cm x 0,6 cm / 47" x 106"	05	100332718	G2705
120 cm x 120 cm x 0,6 cm / 47" x 47"		100331138	G2531
59,6 cm x 120 cm x 0,6 cm / 24" x 47"		100338806	G2544
Butech: Colorstuk Rapid Blanco		100236463	

\* Elección de gráficas opcional. Optional pattern selection.

## Embalaje Packing



Modelo - Model	PZ	M2	KG	CJ	M2	KG	Butech
120 x 270	1	3,24	51	22	71,29	1112	One-flex Prem. / Super-flex s2
120 x 120	2	2,88	47	28	80,65	1308	One-flex Prem. / Super-flex s2
59,6 x 120	3	2,14	32	30	64,36	996	One-flex Prem. / Super-flex s2

Valores aproximados. Approximated values.

# Viola Rossé



XLIGHT · Efecto Mármol  
 XLIGHT · Marble Look

# new Cadore Arce

Porcelánico Técnico · Color Masa  
 Technical Porcelain · Coloured Biscuit



Continuidad gráfica infinita · Versatilidad de gráficas  
 Infinite continuous design · Pattern Versatility

**ECLIPSE®**  
 PERSPECTIVE RELIEF 3D



01 02 03

## Cadore Arce Nature

120 cm x 270 cm x 0,6 cm / 47" x 106"		100348292	G2511
* 120 cm x 270 cm x 0,6 cm / 47" x 106"	01	100348353	G2711
* 120 cm x 270 cm x 0,6 cm / 47" x 106"	02	100348354	G2711
* 120 cm x 270 cm x 0,6 cm / 47" x 106"	03	100348355	G2711
Butech: Colorstuk Especial Oak		100204255	

\* Elección de gráficas opcional. Optional pattern selection.

Embalaje  
 Packing



Modelo - Model	PZ	M2	KG	CJ	M2	KG	Butech
120 x 270	1	3,24	51	22	71,29	1112	One-flex Prem. / Super-flex s2

Valores aproximados. Approximated values.

# new Cadore Arce



XLIGHT · Efecto Madera  
 XLIGHT · Wood Look

# Ewood Camel

Porcelánico Técnico · Color Masa  
 Technical Porcelain · Coloured Biscuit



Versatilidad de gráficas  
 Pattern Versatility

*Ewood Camel*



01 02 03 04

## Ewood Camel Nature

120 cm x 270 cm x 0,6 cm / 47" x 106"		100332603	G2500
* 120 cm x 270 cm x 0,6 cm / 47" x 106"	01	100332206	G2700
* 120 cm x 270 cm x 0,6 cm / 47" x 106"	02	100332222	G2700
* 120 cm x 270 cm x 0,6 cm / 47" x 106"	03	100332207	G2700
* 120 cm x 270 cm x 0,6 cm / 47" x 106"	04	100332194	G2700
Butech: Colorstuk Especial Iroko		100243281	

\* Elección de gráficas opcional. *Optional pattern selection.*

Embalaje  
 Packing



Modelo - Model	PZ	M2	KG	CJ	M2	KG	Butech
120 x 270	1	3,24	51	22	71,29	1112	One-flex Prem. / Super-flex s2

Valores aproximados. *Approximated values.*



XLIGHT · Efecto Madera  
 XLIGHT · Wood Look

# Ewood Honey

Porcelánico Técnico · Color Masa  
 Technical Porcelain · Coloured Biscuit



Versatilidad de gráficas  
 Pattern Versatility

*Ewood Honey*



01 02 03 04

## Ewood Honey Nature

120 cm x 270 cm x 0,6 cm / 47" x 106"		100332604	G2500
* 120 cm x 270 cm x 0,6 cm / 47" x 106"	01	100332223	G2700
* 120 cm x 270 cm x 0,6 cm / 47" x 106"	02	100332224	G2700
* 120 cm x 270 cm x 0,6 cm / 47" x 106"	03	100332212	G2700
* 120 cm x 270 cm x 0,6 cm / 47" x 106"	04	100332213	G2700
Butech: Colorstuk Rapid Tabaco		100236823	

\* Elección de gráficas opcional. *Optional pattern selection.*

Embalaje  
 Packing



Modelo - Model	PZ	M2	KG	CJ	M2	KG	Butech
120 x 270	1	3,24	51	22	71,29	1112	One-flex Prem. / Super-flex s2

Valores aproximados. *Approximated values.*



XLIGHT · Efecto Madera  
 XLIGHT · Wood Look

# Oxide Brown

Porcelánico Técnico · Color Masa  
 Technical Porcelain · Coloured Biscuit



Versatilidad de gráficas  
 Pattern Versatility

*Oxide Brown*



01 02 03 04

## Oxide Brown Nature

120 cm x 270 cm x 0,6 cm / 47" x 106"		100332614	G2500
* 120 cm x 270 cm x 0,6 cm / 47" x 106"	01	100332301	G2700
* 120 cm x 270 cm x 0,6 cm / 47" x 106"	02	100332286	G2700
* 120 cm x 270 cm x 0,6 cm / 47" x 106"	03	100332287	G2700
* 120 cm x 270 cm x 0,6 cm / 47" x 106"	04	100332296	G2700
120 cm x 120 cm x 0,6 cm / 47" x 47"		100331105	G2527
Butech: Colorstuk Rapid Tabaco		100236823	

\* Elección de gráficas opcional. Optional pattern selection.

Embalaje  
 Packing



Modelo - Model	PZ	M2	KG	CJ	M2	KG	Butech
120 x 270	1	3,24	51	22	71,29	1112	One-flex Prem. / Super-flex s2
120 x 120	2	2,88	44	28	80,65	1229	One-flex Prem. / Super-flex s2

Valores aproximados. Approximated values.



XLIGHT · Efecto Óxido  
 XLIGHT · Oxid Look



# Moon White

Porcelánico Técnico · Color Masa  
 Technical Porcelain · Coloured Biscuit



Versatilidad de gráficas  
 Pattern Versatility

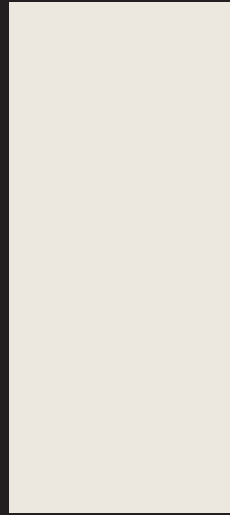

## Moon White Nature



120 cm x 270 cm x 0,6 cm / 47" x 106"	100332752	G2501
120 cm x 120 cm x 0,6 cm / 47" x 47"	100331023	G2528
Butech: Colorstuk Rapid Blanco	100236463	

## Moon White Polished



120 cm x 270 cm x 0,6 cm / 47" x 106"	100332762	G2504
120 cm x 120 cm x 0,6 cm / 47" x 47"	100331084	G2530
Butech: Colorstuk Rapid Blanco	100236463	

\* Elección de gráficas opcional. Optional pattern selection.

Embalaje  
 Packing



Modelo - Model	PZ	M2	KG	CJ	M2	KG	Butech
120 x 270	1	3,24	51	22	71,29	1112	One-flex Prem. / Super-flex s2
120 x 120	2	2,88	44	28	80,65	1229	One-flex Prem. / Super-flex s2

Valores aproximados. Approximated values.

Moon White

XLIGHT · Efecto Monocolor  
 XLIGHT · Solid colour Look



# Guía Técnica

## *Technical Guide*

Nuestro catálogo.  
Definición de iconos,  
instrucciones de colocación,  
e información técnica.  
Tiendas y Asociados.

*Our catalogue.  
Icon definition, installation  
instructions, certifications,  
and technical information.  
Distributors & Stores.*

Para ayudar a entender nuestro catálogo, nos hemos comprometido a desglosar cada uno de los datos que aparecen. De este modo, queremos que su utilización sea mucho más práctica y como no, funcional.

In order to understand our catalogue an explanation of the data which appears in it is necessary. This explanation will make the use of our catalogue more practical and of course useful.

- 01 Efecto · Look
- 02 Nombre del producto · Product name
- 03 Descripción del producto · Product description
- 04 Datos técnicos: los modelos vienen acompañados por una serie de iconos, los cuales nos indican datos técnicos de cada modelo.  
Technical data: Models are presented with a set of icons which give information about the technical characteristics of each product.
- 05 Despiece · Piece
- 06 Color de junta · Joint color

- 07 Código + Grupo de precios: bajo el nombre del producto aparecen el código SAP y el grupo de precios.  
Code + Price group: Underneath the name of the product appear the SAP code system and the price group.
- 08 Embalaje de producto: en cada pié de página se detalla datos de embalaje de los productos que aparecen, tales como: nº piezas por caja, m2 por caja, peso de caja, peso del pallet...  
Product packing: on each footnote the packaging information appears for the material displayed on the page. Number of pieces per box, sqm per box, per pal, weight...
- 09 Número de página · Page number

- RECTIFICADO: nombre que recibe el acabado de aquellas baldosas mejoradas dimensionalmente tras el proceso de cocción. El mecanizado al que se somete realiza igualmente la calidad estética del ambiente formado.  
RECTIFIED: name given to the finish of tiles dimensionally after firing. The process enhances the aesthetic quality of the setting created.
- CONTINUIDAD GRÁFICA: Continuidad gráfica horizontal infinita.  
CONTINUOUS DESIGN: Infinite horizontal continuous design.
- BOOKMATCH: Diferentes desarrollos simétricos.  
BOOKMATCH: Different symmetrical developments.
- ANTISLIP: textura superficial que minimiza el riesgo al deslizamiento. Acabados suaves que aportan seguridad al caminar.  
NON SLIP: Surface texture which minimises the risk of slippage. Smooth finishes that guarantee safe steps.
- STEX / RAF: Cerámica válida para suelos técnicos de exterior. Para baldosas de espesor inferior a 20mm es necesario refuerzo, consultar.  
STEX / RAF: Tiles suitable for outdoor raised flooring. For tiles thinner than 20mm, reinforcement is required. Please ask for more information.
- BRILLANTE: acabado brillante con un alto grado de reflexión a la luz.  
GLOSS: shiny surface finish with a high degree of light reflection.
- METALIZADO: acabado superficial que reproduce el aspecto que presentan las superficies metálicas brillantes.  
METALLIC: a finish that reproduces shiny metal surface.
- BRILLO/MATE: modelos que debido a su diseño, combinan el acabado superficial de aspecto natural no brillante con zonas brillantes.  
GLOSS/MATT: models with a design that combines a natural, non shiny surface finish with shiny patches.
- LAPADO: las baldosas son pulimentadas mecánicamente de forma heterogénea, creando un efecto de mate-brillo muy natural, similar al que se produce en las superficies que tienen un uso continuado en el tiempo.  
LAPPATO: the tiles are polished mechanically and unevenly, creating a very natural matt-gloss effect, similar to that seen on surfaces that have become worn over time.
- ABRILLANTADO: acabado superficial, tratado especialmente para dotarlo de un alto brillo.  
BRIGHT: specially treated surface finish to ensure a distinctive high-gloss.
- LUSTRE BRILLO: aplicación superficial que dota de alto brillo a una parte o a la totalidad de la decoración de la baldosa, con el fin de remarcar zonas de relieve, dibujos o formas del diseño de la pieza.  
GLOSS LUSTER: an application applied to the surface which either brings out part or all of the high gloss in the decoration so that the relief, the pattern or the design of the tile is highlighted.
- LUSTRE: aplicación superficial que dota de brillo a una parte o a la totalidad de la decoración de la baldosa, con el fin de remarcar zonas de relieve, dibujos o formas del diseño de la pieza.  
LUSTER: an application applied to the surface which either brings out part or all of the gloss in the decoration so that the relief, the pattern or the design of the tile is highlighted.
- PULIDO: acabado brillante conseguido a través del mecanizado superficial tras la etapa de cocción.  
POLISHED: the surface brightness is achieved during the firing process in the kiln.
- SILK: acabado mate con una suave capa que aporta un toque tenue de brillo. Variante que surge de la fusión entre los acabados pulido y natural.  
SILK: matte finish with a soft layer that provides a subtle touch of shine. Variant that arises from the fusion between polished and natural finishes.
- TEXTURADO: Superficie con pequeños resaltes que proporcionan un acabado con relieve suave.  
TEXTURED FINISH: Surface with small protrusions that provide a smooth relief finish.
- RELIEVE: acabado con resaltes importantes claramente definidos y que aportan sensación de volumen a la superficie.  
RELIEF: finish with high and clearly defined ridges, providing volume to the surface.
- DIRECCIONALIDAD: observar la parte trasera de las piezas para su correcta colocación. Colocar las piezas de forma que las flechas apunten siempre hacia arriba.  
DIRECTIONALITY: please have a look the at the back side of the tile for a proper installation. Arrows should point. Up when fixing the tiles.
- DESTONIFICADO: las series identificadas con este icono presentan un diseño general destonificado que puede requerir la confirmación de piezas lo suficientemente representativas en número de piezas, como para poder apreciar el grado de variación tonal y de aspecto.  
TONE VARIATION: As a result, a board with a tiled surface might be needed to reflect its true appearance and shade variation once laid.
- V1: Aspecto uniforme.  
Todas las piezas de una misma partida son similares.  
V1: Uniform appearance.  
All the pieces from the same production run are similar.
- V2: Variación ligera.  
Diferencias claramente perceptibles en textura y/o diseño, pero con colores similares.  
V2: Slight variation.  
Clearly distinguishable differences in texture and/or pattern with similar colors.
- V3: Variación moderada.  
La intensidad del color de cada pieza puede variar significativamente, aunque los colores presentes en una baldosa serán representativos de los colores que cabe esperar en el resto de baldosas.  
V3: Moderate variation.  
While the colors present on a single piece of tile will be indicative of the colors to be expected on other tiles, the amount of color on each piece will vary significantly.
- V4: Variación sustancial.  
Diferencias de color aleatorias entre unas baldosas y otras, de manera que cada una de ellas puede tener colores completamente distintos de las demás. De este modo, la colocación final será única.  
V4: Substantial variation.  
Random color differences from tile to tile, so that one tile may have totally different colors from that on other tiles. Thus, the final installation will be unique.
- "CTE" CÓDIGO TÉCNICO DE LA EDIFICACIÓN / RESISTENCIA AL DESLIZAMIENTO RD: clasificación de los suelos según su resbalabilidad. El valor de resistencia al deslizamiento "RD", se determina mediante el ensayo del péndulo descrito en el anexo a de la norma UNE-EN 12633: 2003.  
(CTE) SPANISH BUILDING CODE / RD SLIP RESISTANCE: rating system for flooring depending on its slip resistance. The slip resistance (rd) value is determined using the pendulum test described in appendix a of standard UNE-ENV 12633: 2003.
- CL0: RD <= 15
- CL1: 15 < RD <= 35
- CL2: 35 < RD <= 45
- CL3: RD > 45
- THICKER: gres porcelánico creado por PORCELANOSA, especialmente indicado para exteriores. 20 mm de espesor y acabado antislip puede instalarse en jardines, espacios públicos, piscinas y terrazas. Todos los modelos THICKER son adecuados para la colocación sobre plots en suelos elevados de exteriores.  
THICKER: is the stoneware created by PORCELANOSA, especially suited to outdoor use. Thanks to its 20 mm thick and anti-slip finish, can be installed in gardens, public spaces, swimming pools and terraces. All THICKER floor tiles are suitable for installation over plots as raised outdoor floors.
- NANO-KER: aplicación superficial de nanomateriales previa a la cocción y que aporta un acabado antideslizante de textura agradable al tacto.  
NANO-KER: surface application of nanomaterials prior to the firing process which provides a non-slip finish with a gentle texture to the touch.
- GRANILLA TÉCNICA: aplicación superficial previa de granillas, aplicadas con anterioridad a la cocción y que genera una superficie antideslizante con buena resistencia al desgaste.  
TECHNICAL GRAIN: previous surface application of specific granules which is applied prior to the firing process generating a non-slip surface with an optimal wear resistance.
- RESISTENCIA AL DESLIZAMIENTO: muchos fabricantes europeos de suelos, usan ensayos del tipo de la rampa para clasificar sus productos en función del grado de deslizamiento.  
SLIP RESISTENCE: many european flooring manufacturers use tests like the ramp test to rate their products according to their slip resistance.
- 6° <= Ángulo · Angle <= 10°
- 10° <= Ángulo · Angle <= 19°
- 19° <= Ángulo · Angle <= 27°
- 27° <= Ángulo · Angle <= 35°
- 35° <= Ángulo · Angle

FACHADAS  
FACADES

FORMATO SIZE	GRUPO GROUP	FORMATO SIZE	GRUPO GROUP
40 x 80 m4	G417	59,6 x 180 m8	G441
40 x 80 ml	G437	59,6 x 180 ml	G470
40 x 80 ml + rn4	G447	59,6 x 180 ml + rn8	G486
59,6 x 59,6 rn4	G420	19,3 x 120 rn4 / 19,3 x 120 ml	G483
59,6 x 59,6 ml	G440	19,3 x 120 rn6	G490
59,6 x 59,6 ml+rn4	G455	19,3 x 120 ml + rn6	G494
45 x 90 rn4	G432	25 x 150 m8	G489
45 x 90 ml	G458	25 x 150 ml	G485
45 x 90 ml+ rn4	G473	25 x 150 ml + rn8	G493
59,6 x 120 rn4	G462	19,3 x 180 rn4 / 29,4 x 180 ml	G480
59,6 x 120 rn6	G467	29,4 x 180 rn8	G481
59,6 x 120 ml / 80 x 80 ml	G479	19,3 x 180 rn8	G491
59,6 x 120 ml + rn4 ver	G484	29,4 x 180 rn8 + ml	G496
59,6 x 120 ml + rn6 hor	G488	19,3 x 180 rn8 + ml	G498

MALLAS STON-KER (especial zonas agua)  
STON-KER MESH (special water zones)

FORMATO / SIZE	GRUPO / GROUP
31,6 x 31,6	G396

INFORMACIÓN SOBRE ILUMINACIÓN  
LIGHT INFORMATION

El tipo de luz existente en el espacio a revestir resulta fundamental para conseguir la continuidad del tono entre suelo y pared, por lo que se recomienda la utilización de luz blanca, la misma que se emplea en el proceso de igualación realizado en Porcelanosa.

Considering the existing light in a room is essential to achieve continuity between the tone of the wall and the floor. This is why white light is recommended, which is the same one that Porcelanosa applies in its levelling process.

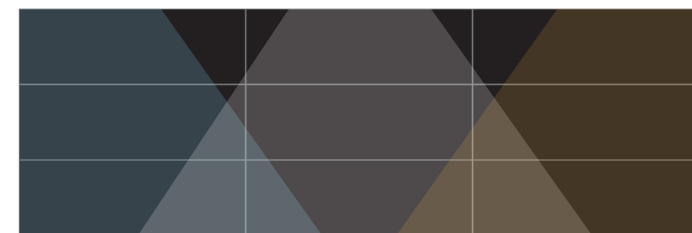

Luz fría  
Cold light

Luz blanca  
Neutral light

Luz cálida  
Warm light

HUELLA CARBONO  
CARBON FOOTPRINT



La huella de carbono es una medida medioambiental que cuantifica los gases de efecto invernadero (GEI) que directamente o indirectamente emiten personas, empresas, materiales o regiones en cada una de sus actividades diarias (consumo de gas natural, electricidad, combustibles, refrigerantes...). Dado que su efecto influye en el cambio climático, Porcelanosa se ha propuesto reducirla al máximo y de forma paulatina en todos sus procesos industriales y de gestión interna. Así lo demuestra la certificación de reducción de la huella de carbono que la empresa obtuvo en 2015 por parte del Ministerio para la Transición Ecológica y el Reto Demográfico, que refleja el riguroso control de emisiones que la compañía ha realizado desde el 2011.

The carbon footprint is an environmental measure that quantifies the greenhouse gases (GHG) that are directly or indirectly emitted by people, companies, materials or regions in each of their daily activities (consumption of natural gas, electricity, fuels, refrigerants, etc.). Given that its effect influences climate change, Porcelanosa has set out to reduce it as much as possible and gradually in all its industrial and internal management processes. This is demonstrated by the carbon footprint reduction certification that the company obtained in 2015 from the Ministry for Ecological Transition and the Demographic Challenge, which reflects the rigorous control of emissions that the company has carried out since 2011.



RESIDUO CERO  
ZERO WASTE



CERTIFICADO ECOLABEL  
ECOLABEL CERTIFICATE



Certificados  
Certificates

DAPc  
EPD



DAPcons®. NTe.005  
DAPcons®. NTe.006  
DAPcons®. NTe.007  
DAPcons®. NTe.008

Las Declaraciones Ambientales de Producto (DAP), en inglés, Environmental Product Declaration (EPD), aportan información cuantitativa de los impactos ambientales de un producto a lo largo de su ciclo de vida. Son conocidas como "Eco-etiquetas" tipo III. La información que contiene una DAP se basa en el análisis del ciclo de vida (ACV) de un material o sistema: consumo energético; agotamiento de recursos; consumo de agua; residuos sólidos; cambio climático; acidificación atmosférica; contaminación del aire y del agua; destrucción de la capa de ozono; formación de ozono fotoquímico...

Las DAPcons® se fundamentan en diversas directrices ISO y se han ido desarrollando desde el año 2000. En Europa, a partir del mandato de la Comisión Europea para el desarrollo de normativa en el campo de la sostenibilidad de los trabajos constructivos, se han desarrollado en países como Francia, Alemania, Suecia, Reino Unido, Holanda, Finlandia, Noruega y España. En otros países fuera de la UE como los EUA, Canadá, Japón o Corea. Las DAPcons® son las Declaraciones Ambientales de Producto de Construcción y son un instrumento útil para la mejora ambiental en el sector de la construcción y para el cumplimiento de la legislación nacional e internacional. Existen también las DAPcons® sectoriales, que muestran los valores medios de un producto con características funcionales similares. Estas resultarían especialmente útiles para el técnico en la primera etapa de un proyecto en la que se requiere conocer el impacto ambiental de un producto tipo sin conocer el modelo ni la marca exacta.

Environmental Product Declarations (EPD) provide quantitative information on the environmental impacts of a product throughout its life cycle. They are known as "Eco-labels" type III. The information contained in an EPD is based on the life cycle analysis (LCA) of a material or system: energy consumption; resource depletion; water consumption; solid waste; climate change; atmospheric acidification; air and water pollution; ozone layer depletion; photochemical ozone formation... The DAPcons® are based on various ISO guidelines and have been developed since 2000. In Europe, based on the mandate of the European Commission for the development of standards in the field of sustainability of construction works, they have been developed in countries such as France, Germany, Sweden, United Kingdom, Holland, Finland, Norway and Spain. In other countries outside the EU, such as the USA, Canada, Japan and Korea. DAPcons® are Environmental Product Declarations for Construction and are a useful tool for environmental improvement in the construction sector and for compliance with national and international legislation.

There are also sectoral DAPcons®, which show the average values of a product with similar functional characteristics. These will be especially useful for the technician in the first stage of a project in which it is necessary to know the environmental impact of a typical product without knowing the exact model or brand.

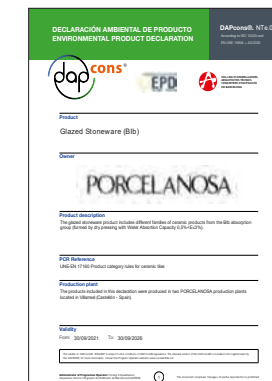
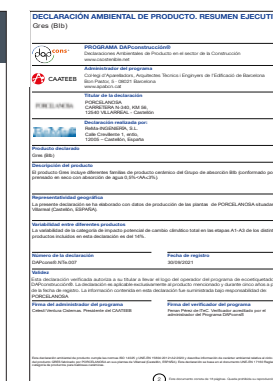

ISO 14021



ES13/13672

Fiel a su compromiso con el medio ambiente, PORCELANOSA ha desarrollado series ECOLOGIC, una colección de baldosas fabricadas con material reciclado proveniente del propio proceso de producción. El soporte de la serie ECOLOGIC se elabora a partir de material reciclado de preconsumo (tiesto crudo y polvo de aspiración) que es reincorporado al proceso de producción. La producción de las series ECOLOGIC supone una notable reducción en el consumo de materias primas (además de minimizar el impacto ambiental asociado a la extracción y transporte de las mismas), así como un significativo ahorro energético en la producción de baldosas cerámicas. El contenido en material reciclado, superior al 95%, se recoge en la declaración ambiental de producto, según las directrices marcadas por ISO 14021, y que certifica a través de un organismo externo de confianza el carácter sostenible de la serie. La utilización ECOLOGIC en el revestimiento de edificios aporta valoración adicional (puntos extra) en la evaluación de los mismos por los principales referenciales de edificación sostenible existentes en el mercado (LEED, BREEAM, VERDE,...)

True to its commitment to the environment, PORCELANOSA has developed the ECOLOGIC series, a collection of tiles manufactured with recycled material from the production process itself. The backing of the ECOLOGIC series is made from pre-consumer recycled material (raw pottery and vacuum dust) that is reincorporated into the production process. The production of the ECOLOGIC series represents a significant reduction in the consumption of raw materials (in addition to minimizing the environmental impact associated with their extraction and transport), as well as significant energy savings in the production of ceramic tiles. The recycled material content, over 95%, is included in the product's environmental declaration, in accordance with ISO 14021 guidelines, which certifies the sustainable nature of the series through a trusted external body. The use of ECOLOGIC in the cladding of buildings provides additional value (extra points) in the evaluation of the same by the main sustainable building references existing in the market (LEED, BREEAM, GREEN,...). (LEED, BREEAM, VERDE, ETC.)



ISO 50001: 2011



PORCELANOSA ha implantado un sistema de gestión energética de acuerdo a la norma ISO 50001, como una herramienta que permita la reducción de los consumos de energía y consecuentemente las emisiones de gases de efecto invernadero. A través de la mejora del desempeño energético, se persigue fomentar la máxima eficiencia en todos nuestros procesos, refrendando de esta forma el claro compromiso medioambiental adoptado desde el inicio de la actividad.

PORCELANOSA has implemented an energy management system in accordance with the ISO 50001 standard, designed to act as a tool for the reduction of energy consumption and consequently the emission of greenhouse gases. By improving energy performance levels, the aim is to promote maximum efficiency in all our processes, thereby further endorsing the clear environmental commitment maintained by the company throughout its history.



ISO 9001: 2015



Con las premisas de mejora continua y satisfacción de cada cliente, PORCELANOSA asegura las prestaciones, tanto estéticas como técnicas de sus productos a través de un sistema de gestión de calidad certificado por la norma ISO 9001, aplicado al diseño, producción, distribución y comercialización de pavimentos, revestimientos y piezas especiales cerámicas.

With a philosophy based on-going improvements and customer satisfaction, PORCELANOSA guarantees the aesthetic and technical characteristics of its products by applying a quality control system certified by ISO 9001 to the design, production, distribution and commercialisation of its wall and floor tiles and trims.



ISO 14001: 2015



En el contexto de una legislación cada vez más exigente, PORCELANOSA demuestra su sólido compromiso medioambiental mediante la adopción de un sistema de gestión certificado por la norma ISO 14001, transmitiendo de esta forma nuestra política de respeto y preocupación por el medio ambiente.

With a framework of increasingly strict legislative controls, PORCELANOSA has demonstrated its firm commitment to the environment with the introduction of a management system certified to ISO 14001, thus reflecting its respect and concern for the environment.



## Instrucciones de colocación Baldosas cerámicas

**1** La colocación de cerámica requiere de personal cualificado, con experiencia demostrada y herramientas y útiles adecuados: llanas dentadas, crucetas, mazas de goma, ventosas para la colocación y llanas de goma, esponjas y cubetas para el rejuntado. Revisar previamente la información contenida en los embalajes y respetar escrupulosamente las recomendaciones del fabricante.

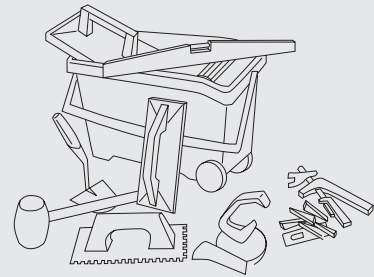

La superficie a revestir debe estar totalmente limpia de polvo o cualquier otra sustancia que pueda perjudicar la adhesión de las baldosas. Para colocaciones específicas (sistemas de calefacción radiante, fachadas con anclajes mecánicos, cerámica en techos ó resolución de parámetros particulares de proyecto) solicitar información concreta adicional para cada situación.

**5** Elegir el tipo de adhesivo en función del ambiente y baldosa a revestir. La elección de la baldosa y del adhesivo son críticos en el comportamiento posterior del conjunto. Los factores a tener en cuenta son: tipo de material cerámico, formato de la baldosa, soporte de colocación y destino de uso (tráfico al que va ser sometido, requisitos de seguridad frente a caídas, ...). En los catálogos de PORCELANOSA encontrará referencias para el ámbito de uso y la resistencia al deslizamiento, así como del adhesivo butech recomendado para cada modelo.

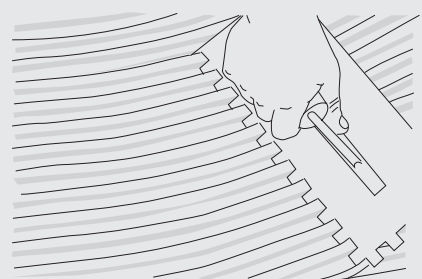
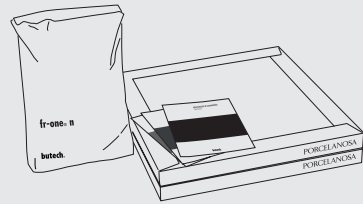

herramientas metálicas ni elementos contundentes en operaciones de limpieza que puedan deteriorar la superficie de las baldosas.

**8** Las juntas de colocación serán de al menos 1,5 mm en colocaciones interiores y 5 mm en pavimentos exteriores. En colocaciones a junta trabada, realizar la colocación a 3/4 de pieza. Se recomienda el uso de crucetas autonivelantes\*.  
\* Antes de utilizar el sistema de crucetas autonivelantes, realizar una prueba previa con el tipo de revestimiento o pavimento a colocar y comprobar que durante el proceso de rotura del separador no se daña la baldosa, especialmente en azulejos con relieve o rectificadas sin biselar. Consultar las normas de colocación nacionales y respetar el ancho de junta mínimo indicado para el tipo de baldosa e instalación a realizar.

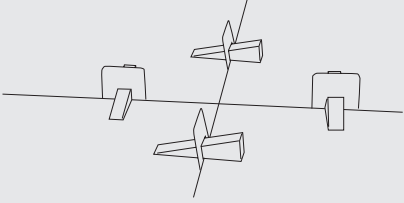

el material de agarre mediante un movimiento de vaivén. Distribuir el adhesivo de forma homogénea bajo la baldosa. Espesores diferentes pueden producir defectos tipo "ceja" por retracción diferencial del material de agarre. Cuando deba continuarse una colocación a partir de una cerámica ya colocada, estimar la posible retracción y tomar un nivel que la compense.

**10** Las juntas perimetrales estarán presentes en esquinas, cambios de plano del pavimento y cambios de material. Se recomienda cubrir con el zócalo o la propia baldosa y sellar con una masilla elástica. Anchura mínima de la junta: 8mm.

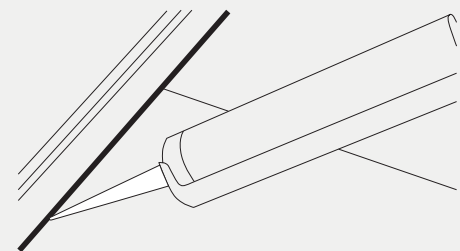

**2** Comprobar que el soporte que se va a revestir sea estable y el fondo de colocación adecuado para la colocación de cerámica: superficie con textura rugosa no disgregable, perfectamente nivelada y sin defectos de planitud. Se recomienda la impermeabilización de ambientes húmedos.

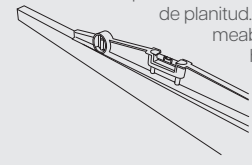

**4** La iluminación del lugar de trabajo ha de ser lo suficientemente intensa como para detectar con facilidad cualquier defecto de colocación, especialmente "cejas" entre baldosas. Se recomienda trabajar con focos eléctricos y una iluminación superior a la de uso.

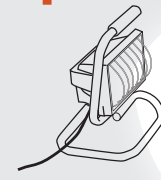

**6** El único sistema de colocación recomendado es la colocación en capa fina y llana dentada. En baldosas con formato superior a 1.000 cm<sup>2</sup>, se recomienda la técnica de doble encolado, con aplicación del adhesivo tanto sobre el soporte como en el dorso de la baldosa cerámica.

Es fundamental retirar los restos de material de agarre que puedan quedar sobre la superficie de la baldosa antes de su fraguado, asegurándose de dejar la junta limpia para facilitar las labores de rejuntado. No utilizar

**7** Todas las baldosas cerámicas y en especial las rectificadas, deben manipularse con el máximo cuidado, para evitar su rayado, despuntado o desconchado. Antes de iniciar la colocación, comprobar que la baldosa no presente ningún defecto. Verificar tono y calibrar antes de instalar.

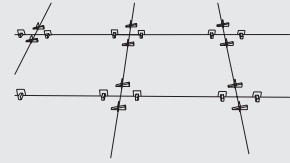

**9** Respetar las recomendaciones del fabricante en la preparación y utilización de los adhesivos. No aplicar el adhesivo en un espesor final superior al indicado en el saco, comprobar la capacidad humectante del adhesivo y presionar la cerámica sobre

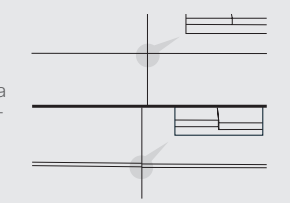

## Instrucciones de colocación Baldosas cerámicas

**11** Respetar las juntas estructurales. Realizar las juntas de movimiento según las indicaciones del técnico de la obra. En general, no diseñar áreas superiores a 50-70 m<sup>2</sup> en interiores y la mitad en exteriores. Anchura mínima de la junta: 8 mm.

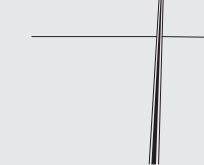

**13** Antes de proceder al rejuntado, revisar que el material de agarre haya endurecido. Retirar los restos de crucetas, limpiar las juntas de colocación en toda su longitud, anchura y profundidad y finalmente, comprobar que no quede humedad en el interior de la junta.

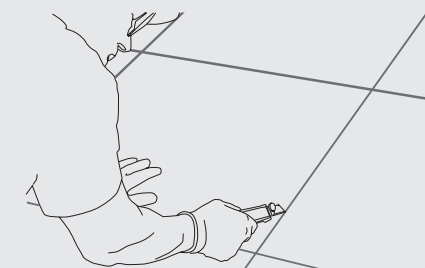

encuentren perfectamente adheridas al soporte. En el caso del pavimento, se deben respetar las recomendaciones del fabricante de adhesivos, con el fin de dejar transcurrir el tiempo suficiente antes de ser pisado o sometido a cualquier tipo de carga. Se pueden evitar así despegues o roturas prematuras.

**16** En zonas de agua se debe utilizar material de rejuntado de naturaleza epoxi y cubrir los encuentros con bañera ó ducha con silicona para evitar filtraciones de agua que generan problemas de absorción y potenciales cambios de tonalidad y expansión por humedad.

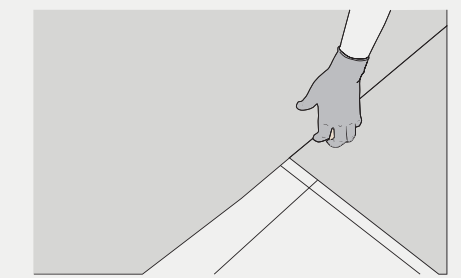
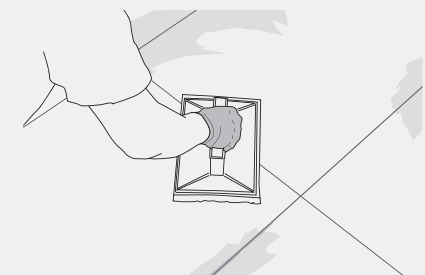

**18** En la limpieza de obra, utilizar productos compatibles con la resistencia química de las baldosas. Evitar el uso de detergentes sólidos con partículas abrasivas, así como agentes de limpieza que contengan ácido fluorhídrico (HF). Este ácido ataca el esmalte y causa daños irreparables en la cerámica.

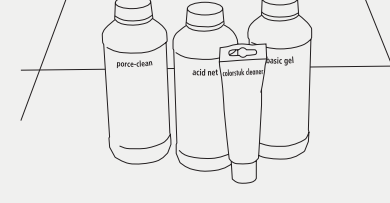

**15** Respetar las recomendaciones del fabricante en la preparación y utilización de los materiales de junta. Comprobar que el material y herramienta elegida no dañan la superficie de la cerámica. El material de rejuntado se aplicará con llana de goma. En los catálogos de PORCELANOSA encontrará el material de butech recomendado para cada modelo.

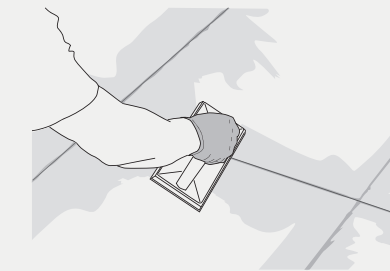

**14** El relleno de juntas se debe realizar cuando las baldosas se



**12** Tanto durante la fase de colocación como antes de finalizar la jornada, revisar la calidad del trabajo realizado antes de que el material de agarre complete su tiempo de ajuste y corregir los efectos mediante el uso de ventosas y mazas de goma.

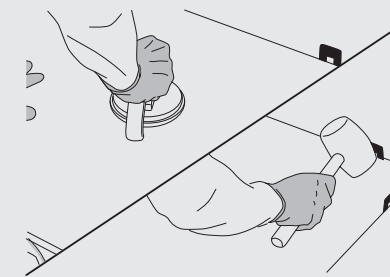

La técnica de colocación recomendada por PORCELANOSA Grupo y descrita en este documento se ha desarrollado tomando como referencia las directrices marcadas en la Guía de la Baldosa Cerámica, editada por el Instituto Valenciano de la Edificación. En todo caso, consultar las normas nacionales sobre colocación y puesta en servicio de revestimientos cerámicos y seguir sus indicaciones. PORCELANOSA Grupo recomienda materiales de colocación Butech para la instalación de sus productos y declina cualquier responsabilidad si no se siguen las instrucciones plasmadas en este trabajo.

## Installation instructions Ceramic tiles

**1** Laying ceramic tiles requires qualified personnel with proven experience and the appropriate tools and equipment: notched trowels, spacers, rubber mallets, suction lifters, rubber grout floats, sponges and grout buckets. Check the information on the packaging beforehand and follow the manufacturer's recommendations carefully.

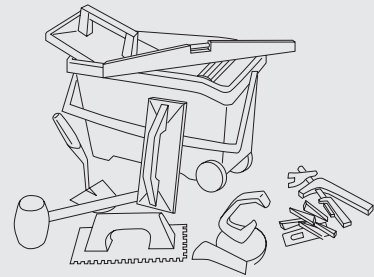

**2** Ensure that the surface you are going to tile is stable and that the substrate is suitable for laying the ceramic tiles: surface with a rough, non-breaking texture, perfectly level and flat. Waterproofing in damp areas is recommended.

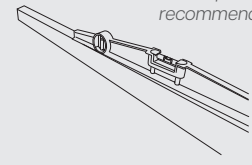

The surface to be tiled should be completely free of dust or any other substance that could impair the bonding of the tiles. For specific tiling projects (radiant heating systems, façades with mechanical anchoring, roof tiles or resolution of particular project parameters), please request additional specific information for each situation.

**4** The working area must be lit sufficiently to easily detect any defects in the installation of the tile, particularly "lipping" between tiles. It is recommended to work with electric spotlights and a higher brightness than usual.



**5** Choose the type of adhesive depending on the room and tile to be used. The choice of tile and adhesive are critical to the subsequent overall performance. The factors to be taken into account are: type of ceramic material, tile format, tile substrate and intended use (the traffic it will be subjected to, safety requirements against falls, etc.). In the PORCELANOSA catalogues, you will find references for the area of use and slip resistance, as well as the butech adhesive recommended for each model.

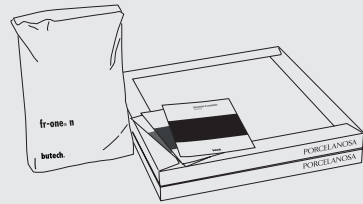

**6** The only recommended laying system is the thin-bed method with a notched trowel. For tiles larger than 1,000 cm<sup>2</sup>, back buttering is recommended, with the adhesive being applied to both the substrate and the back of the ceramic tile.

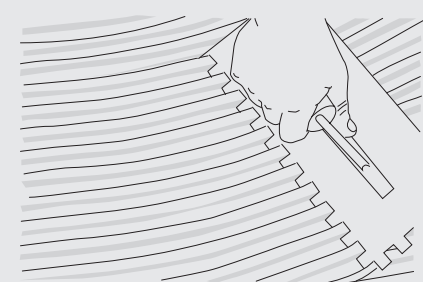

It is essential to remove any bonding material remaining on the surface of the tile before it sets, making sure to leave a clean joint to facilitate grouting. When cleaning, do not use metallic tools or blunt elements that could damage the surface of the tiles.

**7** All ceramic tiles, especially rectified tiles, must be handled with the utmost care to avoid scratches, chips and dents. Before you start to lay the tiles, check that they are free from defects. Check the shade and calibre before laying the tile.

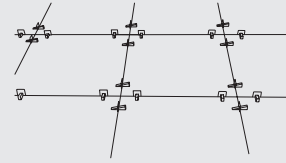

**8** The joints between tiles should be at least 1.5 mm for indoors and 5 mm for outdoors. With staggered joints, offset tiles at 3/4 the length of the tile. The use of self-levelling spacers is recommended\*. \* Before using the self-levelling spacers, test them on the type of floor or wall tile you are laying, and check you won't damage the tiles when breaking them off. This is especially important if you are working with relief tiles or non-bevelled rectified tiles. Consult the national tile installation standards and respect the minimum joint width indicated for the type of tile and installation to be carried out.

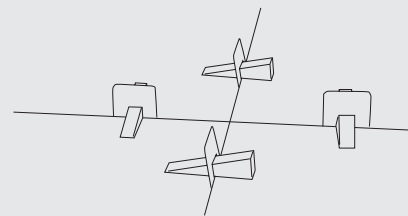

**9** Always follow the manufacturer's guidelines when preparing and using adhesives. Do not apply the adhesive in a final thickness greater than that indicated on the bag, check the wetting capability of the adhesive and press the ceramic tile onto the bonding material.

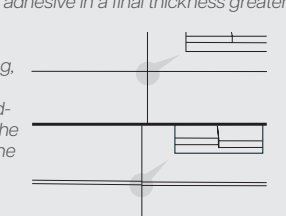

using a back and forth motion. Distribute the adhesive evenly beneath the tile. Uneven thicknesses can cause "lipping" defects due to differential shrinkage of the bonding material. When continuing tiling besides pre-existing ceramic tiles, estimate the possible shrinkage and choose a level to compensate for it.

**10** Perimeter joints need to be present at corners, changes of pavement plane and changes of material. Covering with the skirting board or the tile itself and sealing with an elastic putty is recommended. Minimum joint width: 8 mm.

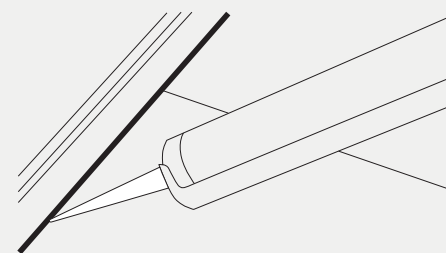

## Installation instructions Ceramic tiles

**11** Respect structural joints. Install the movement joints according to the instructions of the site technician. In general, do not design areas larger than 50-70 m<sup>2</sup> indoors and half of that outdoors. Minimum joint width: 8 mm.

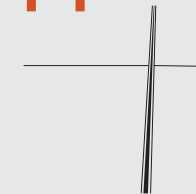

**12** Both during the installation phase and before the end of the day, check the quality of the work carried out before the bonding material finishes setting, and correct any defects using suction cups and rubber mallets.

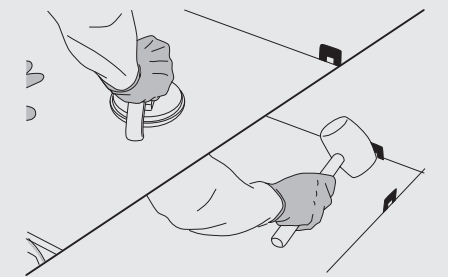

**13** Before grouting, check that the bonding material has set. Remove the remains of the spacers, clean the joints over their entire length, width and depth, and lastly check that there is no moisture left inside the joint.

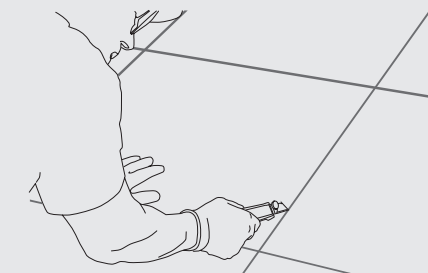

**14** The joints must be grouted when the tiles are perfectly bonded to

the substrate. In the case of floor tiles, the adhesive manufacturer's recommendations should be followed in order to allow sufficient time before the tiles are walked on or subjected to any kind of load. This can prevent premature detachment or breakage.

**15** Always follow the manufacturer's guidelines when preparing and using sealing materials. Check that the material and selected tool do not damage the surface of the tile. The grout is applied using a grout float. In the PORCELANOSA catalogues, you will find the recommended butech material for each model.

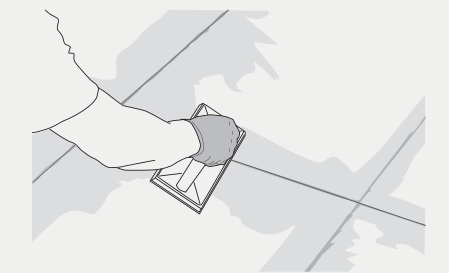

**16** In wet areas, epoxy grout should be used and the joints with the bathtub or shower should be sealed using silicone to avoid water seepage causing absorption problems and potential changes in tone and expansion due to damp.

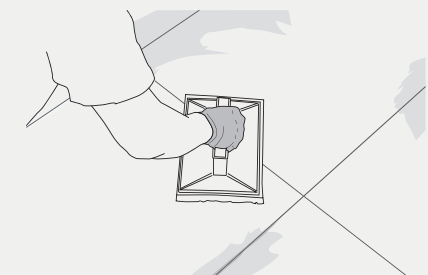

**17** Protect the flooring against premature loads, other site work and adverse weather conditions. It is recommended that flooring be covered with sheets or panels to prevent the accumulation of dirt and to protect against scratches, abrasion and knocks.

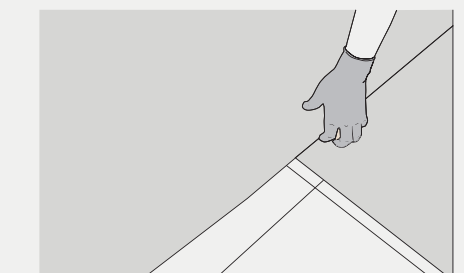

**18** When cleaning the area, use products that are compatible with the chemical resistance of the tiles. Avoid the use of solid detergents with abrasive particles and cleaning agents containing hydrofluoric acid (HF). This acid attacks the enamel and causes irreparable damage to the ceramic.

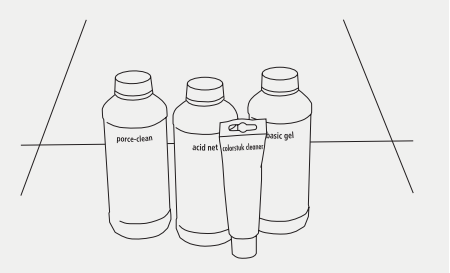

The tiling technique recommended by PORCELANOSA Group and described in this document has been developed based on the guidelines set out in the Ceramic Tile Guide published by the Valencian Building Institute. In any case, consult the national standards for laying and installing ceramic tiles and follow the instructions they set out. PORCELANOSA Group recommends Butech installation materials for the installation of its products and accepts no responsibility if the instructions given in this document are not followed.

## Instrucciones de colocación Baldosas cerámicas formato 120 cm x 120 cm x 0,8 cm

**1** Las baldosas cerámicas no son un producto acabado, sólo se puede apreciar el diseño, la calidad y en general, las mejores prestaciones de los recubrimientos cerámicos, si han sido bien colocados, tanto desde el punto de vista técnico como estético. Por todo esto, es necesario realizar una serie de consideraciones previas para la correcta puesta en obra del material cerámico.

Es fundamental verificar la idoneidad del destino de uso de las baldosas cerámicas elegidas. La temperatura ambiental y la humedad pueden



influenciar el comportamiento de la aplicación y endurecimiento de algunos materiales (morteros, adhesivos, materiales de rejuntado). No se aconseja colocar las baldosas cerámicas cuando la temperatura del aire, de los soportes o de los materiales sea inferior a los + 5 °C o superior a los + 35 °C.

**2**

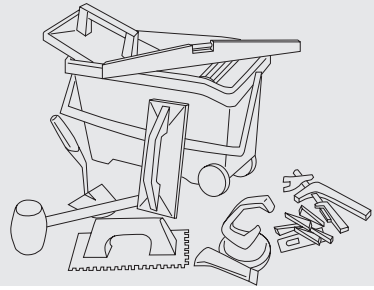

La superficie de colocación debe reunir las características adecuadas para la instalación cerámica en capa delgada, superficie limpia, seca y no disgregable. No presentar una desviación de planitud superior a 3 mm medida con regla de 2 m. Tener una resistencia adecuada al destino de uso.

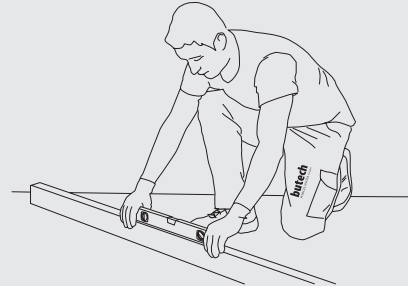

**3**



El método de colocación aconsejado es la colocación en capa delgada con llana dentada y adhesivos de tipo C2ES2, según la normativa europea EN 12004. Se recomienda el uso de superflex S2 de butech. Este adhesivo reúne unas excelentes prestaciones de adherencia y deformabilidad sin necesidad de amasar con aditivos, con unas excelentes condiciones de uso y embalaje de sólo 15 kg de peso.

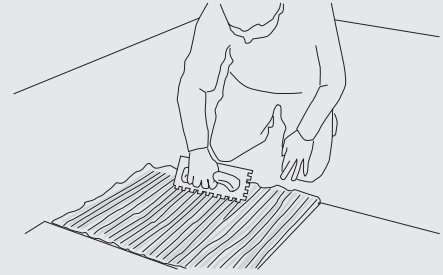

**4**



Antes de comenzar a colocar se recomienda un montaje o disposición preliminar del material cerámico (replanteo) para prevenir cortes pequeños o desiguales y optimizar el diseño.

Seleccionar el tipo de llana dentada según el formato de la baldosa, el soporte y tipo de adhesivo.

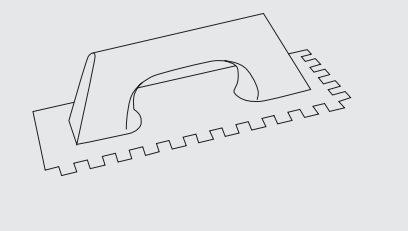

**5**

Realizar siempre la colocación mediante la técnica de doble encolado. De forma general se recomienda el uso del adhesivo con llana dentada de 8-10mm para el soporte y de 3-4 mm para el dorso de la pieza. La aplicación del adhesivo se hará en línea recta y en la misma dirección tanto sobre el soporte como en el dorso de la baldosa. Evitar la aplicación del adhesivo en semicírculos, de forma oblicua, o distintas direcciones en soporte y dorso, ya que se dificultaría la expulsión de aire.

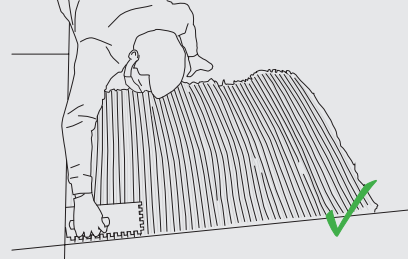
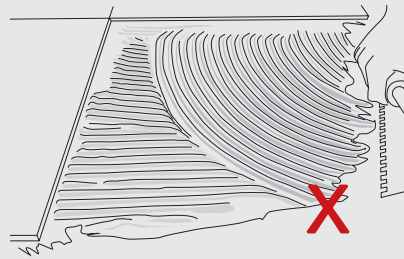

**6**

En instalaciones a junta trabada, realizar la colocación a  $\frac{1}{2}$  de pieza.

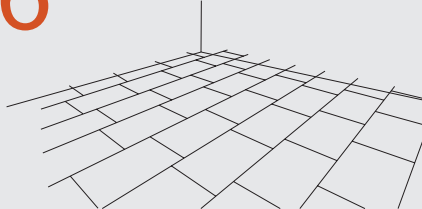

**7**

Macear con herramientas específicas para eliminar zonas huecas y burbujas de aire. Prestar especial hincapié sobre bordes y esquinas. Se aconseja el uso de llanas de goma dura que distribuyen mejor la presión sobre las baldosas.

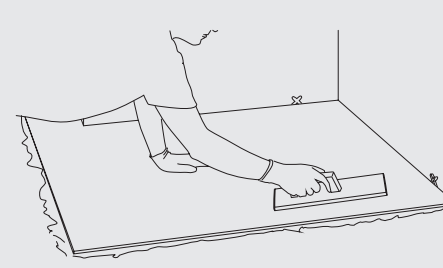

## Instrucciones de colocación Baldosas cerámicas formato 120 cm x 120 cm x 0,8 cm

**8**

Se recomienda efectuar la colocación con una junta de al menos 1,5 mm en interiores y 5 mm en exteriores. Se aconseja utilizar sistemas de nivelación, tipo crucetas autonivelantes butech, para facilitar la correcta instalación del pavimento y evitar la presencia de resaltes o "cejas".

Estos dispositivos de nivelación no están indicados para rectificar o subsanar las deficiencias de planitud del soporte. Para este caso utilizar productos específicos para tal fin.

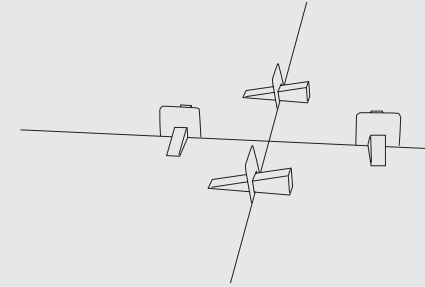

Se aconseja el uso de morteros autonivelantes.

Antes de utilizar el sistema de crucetas autonivelantes, realizar una prueba previa con el tipo de revestimiento o pavimento a colocar y comprobar que durante el proceso de rotura del separador no se dañe la baldosa, especialmente en azulejos con relieve o rectificadas sin biselar.

**9**

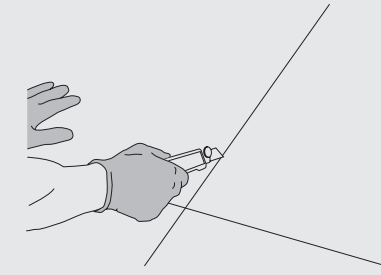

Respetar adecuadamente los tiempos de secado de los adhesivos, en grandes formatos y/o en condiciones meteorológicas adversas, pueden tardar más tiempo en secar. Cuando el material de agarre haya endurecido, limpiar las juntas en toda su anchura y profundidad y aplicar el mortero de rejuntado evitando la formación de burbujas, discontinuidades o huecos.

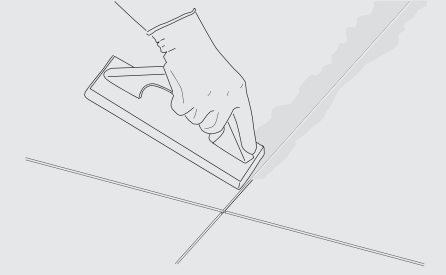

Limpiar el material sobrante y no dejar que endurezca sobre la baldosa.

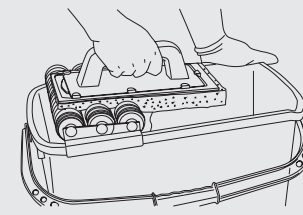

Los materiales de juntas recomendados son de tipo CG2WA, según EN 13888, se aconseja el uso de

Colorstuk rapid de butech, se trata de un mortero técnico coloreado, válido tanto en para interiores como exteriores, es un material de rejuntado de fraguado rápido, excelente resistencia a la intemperie y ausencia de eflorescencias.

En caso de necesitar una mayor resistencia mecánica y química, conseguir una mayor uniformidad y mantenimiento del color a lo largo del tiempo, se recomienda el empleo de morteros de rejuntado epoxidicos. En ese caso utilizar la línea de morteros epoxi epotech aqua.

**10**

El tratamiento de las juntas consideradas de movimiento (estructurales, perimetrales e intermedias) constituye un factor determinante a la hora de asegurar una perfecta colocación cerámica.

Deben respetarse escrupulosamente las juntas estructurales existentes sobre soleras y forjados, así como juntas de contracción abiertas presentes en la solera.

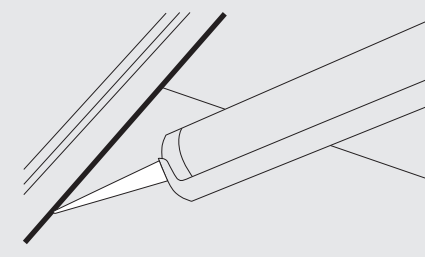

Las juntas de movimiento perimetrales tendrán una anchura mínima de 8 mm. En interiores las juntas de movimiento intermedias deben de configurar paños lo más regulares y cuadrados posibles, con un área máxima de 40 m<sup>2</sup>, con longitudes de separación ≤ 8 m y tendrán una anchura mínima de 5 mm, en exteriores longitudes de separación entre 2,5-5 m, con un área regular de 16 m<sup>2</sup> y una anchura mínima de 8 mm. En todo caso respetar las indicaciones normativas de cada país.

Butech dispone de una amplia gama en perfiles prefabricados y materiales sellantes elásticos para el relleno de las juntas. Consultar catálogo.

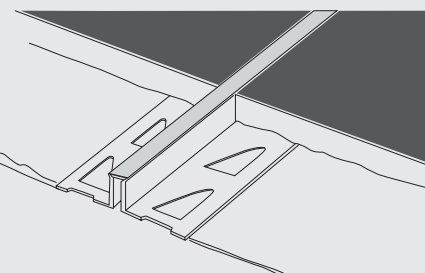

**11**

Una vez finalizadas las operaciones de colocación y rejuntado, el colocador debe entregar el revestimiento con baldosa cerámica totalmente limpio.



Si no se conoce el futuro inmediato del revestimiento con baldosas cerámicas antes de su entrega o puesta en servicio, se deben utilizar los medios de protección adecuados para cubrir toda la superficie.

Butech dispone de elementos de protección específicos para tal fin.

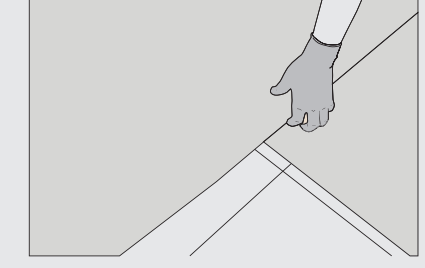

Estas instrucciones se han redactado a partir de nuestra experiencia y conocimientos técnicos. En caso de existir normativa de colocación específica en el país de destino se respetará íntegramente.



## Installation instructions

### Ceramic tiles 120 cm x 120 cm x 0,8 cm

**1** Ceramic tiles are not the finished product. To get the most out of the design, quality and overall performance of ceramic floor and wall tiles - from both a technical and aesthetic perspective - they must be installed properly. As such, there are a number of things you need to think about prior to installing your ceramic tiles.

Checking your chosen ceramic tiles are suitable for the intended use is paramount.



Humidity and the ambient temperature will affect how certain materials (mortars, adhesives, grout) act upon application/hardening. You should avoid installing ceramic tiles when the air temperature (or temperature of the base or materials) is below 5°C or above 35°C.

**2**

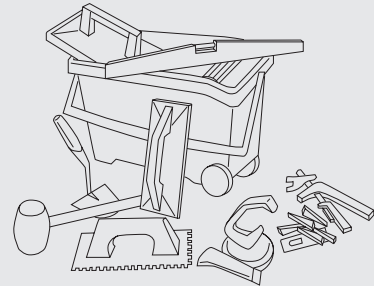

The surface you're laying the tiles on should be in the right condition for laying the ceramic tiles on a thin bed with a clean, dry and unbroken surface. Using a two-metre ruler, check the flatness tolerance of the surface does not exceed 3 mm. Check it has adequate resistance for your intended use.

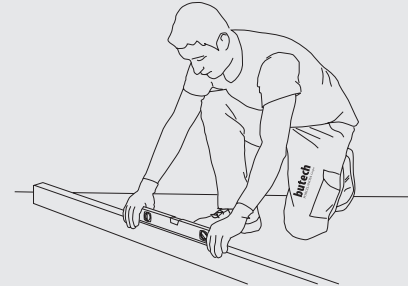

**3**



We recommend using a notched spreader to apply a thin layer of class C2ES2 adhesive (according to European standard EN 12004). Specifically, Butech's Superflex S2. This adhesive has excellent adhesive and deformable properties and doesn't need to be mixed with additives, is easy to work with and comes in a 15 kg container.

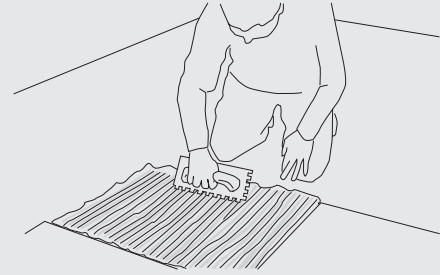

**4**



Before you start to lay the tiles, we recommend assembling or testing the layout of your ceramic materials when dry to prevent small or uneven cuts and optimise the design.

Choose the notched spreader type depending on the format of your tiles, base and adhesive type.

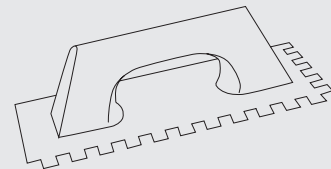

**5**

Always use the buttering-floating technique. Generally speaking, we recommend using an 8-10 mm notched spreader to apply the adhesive on your base and 3-4 mm for the back of the tile. Apply the adhesive in a straight line and in the same direction on both the base and back of the tile. Avoid applying the adhesive in semi-circles, diagonally, or in different directions on the base and back, as it makes it harder for air to escape.

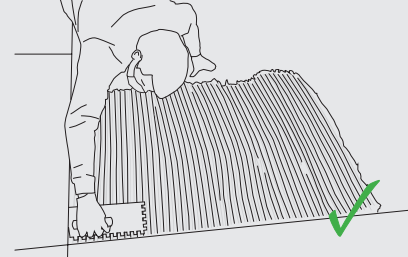
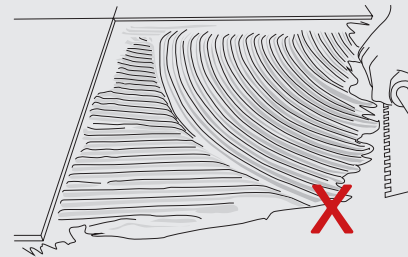

**6**

Offset tiles with fixed joints at 1/4 of the length of the tile.

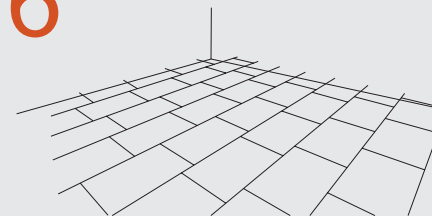

**7**

Use specialist tools to press the tile and get rid of any air bubbles or hollow areas. Pay particular attention to the edges and corners. We advise using a hard rubber spreader for improved distribution over the tiles.

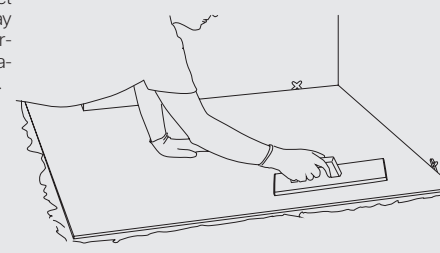

## Installation instructions

### Ceramic tiles 120 cm x 120 cm x 0,8 cm

**8**

We recommend laying the tiles with a minimum joint of 1.5 mm for indoor areas and 5 mm outdoors. It's a good idea to use a levelling system such as Butech self-levelling spacers to facilitate even installation of your floor tiles and avoid any lippage issues.

These levelling systems are not intended for rectifying or offsetting any issues with the flatness of your base.

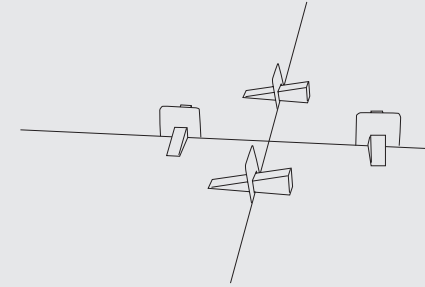

In this instance you should use products intended specifically for that problem. We recommend using self-levelling mortar.

Before using the self-levelling spacers, test them on the type of floor or wall tile you're laying, and check you won't damage the tiles when you're breaking them off. This is especially important if you're working with relief tiles or non-bevelled, rectified tiles

**9**

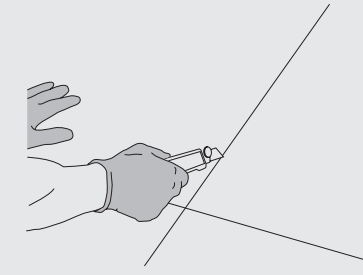

Pay adequate attention to the setting time of the adhesive and remember that with large formats, and/or if you're laying the tiles in adverse weather conditions, it may take longer to dry. Once the adhesive has hardened, clean the full width and depth of the joints and apply grout, making sure you spread it evenly, with no bubbles or gaps.

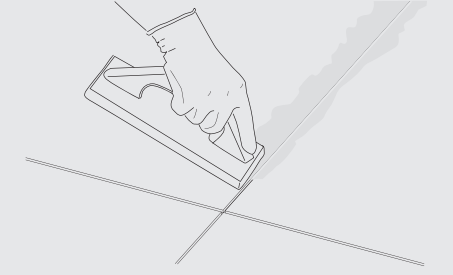

Wipe away any excess grout and don't let any harden over the tile.

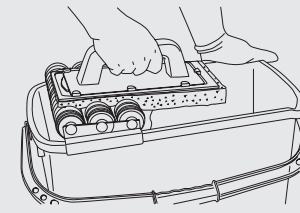

We recommend class CG2WA grout, as per EN 13888, specifically Butech Colorstuk Rapid. This coloured technical mortar is a grout for indoor or outdoor use. It sets quickly, is highly weather resistance and won't produce efflorescence.

If you need a product with greater mechanical and chemical resistance, or need to achieve more uniformity and colour maintenance over time, we recommend using epoxy grout. In this instance, use the Epotech Aqua epoxy range.

**10**

How you treat your movement/expansion joints (structural, perimeter and intermediate) is a determining factor when you want to achieve the perfect ceramic tile installation.

You must pay close attention to the existing structural joints on the sub-floor or slabs, as well as any open shrinkage joints present on the sub-floor.

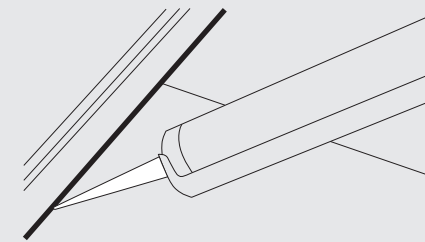

Perimeter movement joints should be a minimum of 8 mm. Interior intermediate movement joints should be planned in regular, square sections, with a maximum surface area of 40 m<sup>2</sup>, in place every ≤ 8 m with a minimum width of 5 mm. When used outdoors, the length between them should be between 2.5 - 5 m, with a maximum surface area of 16 m<sup>2</sup> and minimum width of 8 mm. Always follow the regulatory guidelines in your country.

Butech offers a wide range of prefabricated profiles and elastic sealants for filling joints. See catalogue.

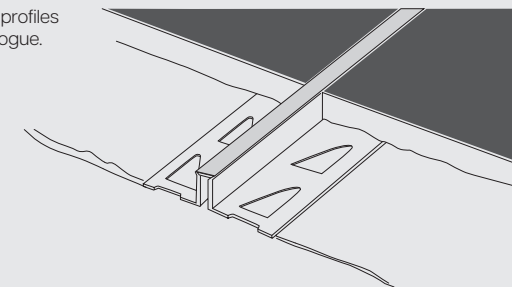

**11**

Once you've laid and grouted the tiles, a coating should be applied to the ceramic tiles, first ensuring they are completely clean.

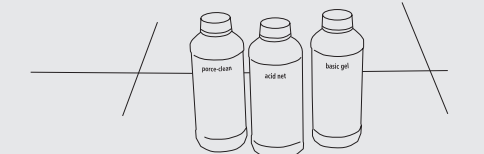

If you are unaware of the next stage of use for the ceramic floor tiles, you should use the appropriate means of protection to cover the entire surface.

Butech offers protective materials for this purpose.

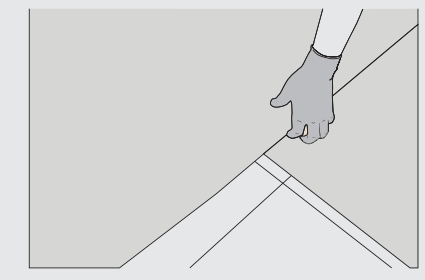

These instructions have been drafted based on our own expertise and technical knowledge. Any installation regulations in the destination country should be wholly respected.

## Instrucciones de colocación

### Installation instructions

#### HUELLA TÉCNICA

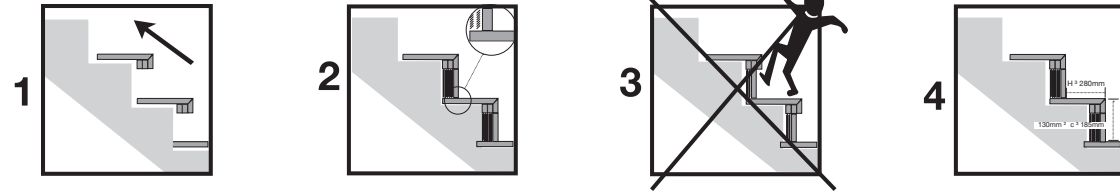

#### COLOCACIÓN:

- Asegurarse que el soporte estructural esté enrasado y preparado (limpio de polvo, aceites...).
- El sentido de la colocación será desde abajo hacia arriba (sentido ascendente). (1)
- Utilizar herramientas de colocación adecuadas, así como adhesivos específicos para la baldosa y soporte implicados.
- Manipular con cuidado.
- La contrahuella debe apoyar sobre la pieza base (primer escalón) o sobre la huella (sucesivos peldaños). (2)
- Colocar todas las huellas, dejando la colocación de las contrahuellas para el final. (1)
- Maestrar la verticalidad sobre la que se coloca la contrahuella hasta el nivel que nos permita, una vez completado el fraguado, colocando en capa fina, llegar al límite exterior de la huella o a la distancia específica para dejar la diferencia de profundidad deseada entre huella y contrahuella. Según el Código Técnico de la Edificación, para escaleras previstas para evacuación ascendente, o las utilizadas preferentemente por niños, ancianos o personas con discapacidad, no se permite bocal ni resalte (huella y contrahuella deben quedar perfectamente alineados), para evitar tropiezos y caídas. (3)
- Cortar la contrahuella a la medida establecida para cumplir con el dimensionamiento inicial de la escalera (el Código Técnico de la Edificación establece que para escaleras de uso general, la altura del peldaño debe de ser inferior a 18,5 cm y superior a 13 cm, además, la superficie pisable (huella) debe ser superior a 28 cm. (4)
- Las baldosas deben quedar perfectamente macizadas, sin huecos, para evitar potenciales fuentes de roturas o despegues. (2)
- Se debe proceder al rejuntado entre las distintas piezas, empleando para ello los materiales recomendados por Porcelanosa.
- Proteger el material ya colocado hasta que finalice la obra, con el fin de evitar daños sobre la superficie cerámica durante los trabajos posteriores.
- En escaleras sometidas al ámbito de aplicación del CTE, considerar las especificaciones del DBSU-1.
- Utilizar productos de limpieza de carácter neutro.

#### TECHNICAL TREAD

#### INSTALLATION:

- Make sure that the substrate is flat and ready for laying the treads (with no dust, oil or grase etc).
- Start to lay the treads from the bottom of the staircase (moving upwards). (1)
- Use suitable tile-laying tools and the right adhesive for the tiles and substrate.
- Handle the tiles with care.
- The stair riser of the first step should rest on the bottom floor tile. Subsequent risers should rest on the stair tread below each one. (2)
- Lay all the stair treads before proceeding to lay the risers. (1)
- Level the vertical substrate for each stair riser so that, once the cement has set and the stair riser has been laid using the thin bed method, it reaches the outer edge of the stair tread above it or leaves the desired joint between them. According to the Spanish Building Code, when the stairs are used for upward evacuation or mainly used by children, the elderly or the disabled, stair nosings or overhanging treads are forbidden. (The tread and riser must be edge to edge). (3)
- Cut the stair riser to the right size to comply with the initial plans for the stairs. (The Spanish Building Code establishes that stairs for general use should have steps with a height of over 13 cm and less than 18,5 cm and that the treads should be bigger than 28 cm). (4)
- Bond the tiles solidly, making sure that there are no voids, to prevent them from breaking or coming loose. (2)
- Grout the tiles using materials recommended by Porcelanosa.
- Protect the tiled surfaces until all on-site work has been completed in order to prevent them from being damaged during subsequent tasks.
- Use neutral cleaning products.

## Instrucciones de mantenimiento

### Maintenance instructions

#### MATERIALES ANTIDESLIZANTES

##### 1. CONSIDERACIONES PREVIAS

Los materiales antideslizantes, debido a las características superficiales inherentes a los mismos (mayor superficie específica), resultan menos higiénicos (mayor facilidad para acumular suciedad y dificultad para eliminarla) que los modelos que no presentan esta propiedad. La prescripción de este tipo de texturas se debe dirigir únicamente hacia aquellos ambientes que realmente lo requieran, ya sea por especificaciones legales o normativas, o bien por el establecimiento de las condiciones de seguridad necesarias para minimizar el riesgo de caídas por resbalones en áreas concretas (piscinas, rampas, exteriores zonas húmedas, ...)

##### 2. DURANTE LA INSTALACIÓN

Con el objetivo de minimizar la deposición de restos de material de agarre y rejuntado sobre el pavimento cerámico se deben tomar una serie de precauciones que facilitarán la limpieza posterior y evitarán el empleo de métodos más agresivos de limpieza: Adoptar las medidas constructivas y organizativas que sean necesarias para garantizar que las vías de acceso y circulación permanezcan todo lo secas ó que sea posible, evitando potenciales encharcamientos (pendientes, orificios de salida adecuados, desagües, ...). Evitar el endurecimiento del material de agarre y rejuntado sobre la superficie antideslizante, eliminando cualquier resto de adhesivo cuando aún todavía no ha fraguado, utilizando para ello suficiente cantidad de agua. La operación de rejuntado se debe limitar a áreas pequeñas limpiando inmediatamente el material de la superficie cerámica. Se debe utilizar abundante agua limpia, asegurando que los restos de limpieza son eliminados de la superficie cerámica, evitando así que el material desprendido vuelva a quedar depositado sobre las baldosas. La rugosidad de la textura, así como la mayor superficie específica, son características que provocan que, una vez transcurrido el tiempo de maduración del material cementoso, resulte más compleja la operación de eliminación del mismo de la superficie. Proteger el pavimento hasta la finalización de las reformas, para evitar daños y manchas provocados por las acciones posteriores a la colocación del pavimento y previas a la entrega de la obra.

##### 3. PROHIBICIONES · ACCIONES DESACONSEJADAS

No se emplearán productos ni métodos de limpieza agresivos, sobre todo limpieza con máquina rotativa con discos de PAD duro, ya que generan un pulido de la superficie y reducen gradualmente la resistencia al deslizamiento. No se utilizarán espátulas metálicas ni estropajos abrasivos en su limpieza ni productos químicos concentrados.

##### 4. MANTENIMIENTO Y LIMPIEZAS PERIÓDICAS

Se recomienda la instalación de sistemas de retención de suciedad en los accesos, tipo alfombras ó felpudos, como medida preventiva para reducir la periodicidad de las operaciones de limpieza.

Existen varios sistemas que son adecuados para la limpieza de este tipo de superficies:

- Equipos o sistemas de agua a presión.
- Sistemas de aplicación de vapor
- Cepillo de púas de plástico y aclarado con abundante agua
- Se permite la máquina rotativa siempre que el útil de limpieza sea un cepillo de plástico.

Como producto de limpieza se puede utilizar cualquier desinfectante comercial, tipo lejía. Se deben evitar productos jabonosos o aquellos que contienen ceras en su composición, ya que pueden aumentar el riesgo de accidentes.

##### 5. CONCLUSIONES

Las características de las baldosas con textura antideslizante se ajustan al uso especificado en la ficha técnica de producto siempre que se hayan seguido las pautas de manipulación, colocación, mantenimiento (limpieza) y uso adecuadas. Si el propietario incumple lo dispuesto en el presente manual, PORCELANOSA no será responsable de los hechos que se puedan derivar de dicho incumplimiento.

#### NON-SLIP MATERIALS

##### 1. INITIAL CONSIDERATIONS

Non-slip materials, due to their inherent surface characteristics (more specific surface,) are less hygienic (it is easier for dirt to accumulate and it is harder to remove it) than models that do not have this property. The recommendation for of this type of texture shall be directed only towards those settings that really require it, either due to legal or regulation specifications, or the establishment of safety conditions necessary to minimize the risk of falls from slipping in specific areas (swimming pools, outdoor ramps, wet areas,...)

##### 2. DURING INSTALLATION

In order to minimize deposition of bonding and grouting material debris on the ceramic flooring, we shall take a series of precautions that will facilitate subsequent cleaning and will prevent the use of more aggressive cleaning methods: Adopt the necessary construction and organizational measures to ensure that access and circulation routes remain as dry as possible, avoiding potential water logging (slopes, appropriate outlet openings, drains,...) Avoid the hardening of the bonding and grouting material on the non-slip surface, eliminating any adhesive remaining while it has not yet set, using plenty of water to this end. The grouting operation shall be limited to small areas, cleaning the material immediately from the ceramic surface. Plenty of clean water shall be used, ensuring that the cleaning debris is eliminated from the ceramic surface, thus avoiding the detached material from depositing again on the tiles. The roughness of the texture, as well as a greater specific surface, are characteristics that cause that, once the cement material's setting time has passed, its surface removal operation is more complex. Protect the flooring until the completion of the work, in order to avoid damage and stains caused by actions subsequent to the flooring installation and prior to the delivery of the work.

##### 3. PROHIBITIONS · ADVISED-AGAINST ACTIONS

No aggressive cleaning products or methods shall be used, specially cleaning with rotary machine with hard PAD discs, as they generate a polished surface and gradually reduce the slip resistance. Metal spatulas, abrasive scourers, or concentrated chemicals shall not be used in cleaning.

##### 4. MAINTENANCE AND REGULAR CLEANING

We recommend installing dirt retention systems in the entries, such as rugs or doormats, as a preventive measure in order to reduce the frequency of cleaning operations.

There are several systems that are suitable for cleaning this type of surface:

- Water pressure equipment or systems.
- Steam application systems
- Plastic bristle brush and rinsing with plenty of water
- Rotary machine is allowed as long as the cleaning tool is a plastic brush.

Any commercial disinfectant such as bleach can be used as a cleaning product. Soapy products or those containing waxes in their composition shall be avoided, as they can increase the risk of accidents.

##### 5. CONCLUSIONS

The characteristics of tiles with non-slip texture conform to the use specified in the product's datasheet provided that the appropriate handling, installation, maintenance (cleaning) and use guidelines have been followed. If the owner fails to comply with the provisions of this manual, PORCELANOSA shall not be liable for the incidents that may arise from this non-compliance.



## Características técnicas Technical features

XLIGHT - Bla GROUP (6 mm)

USO = Suelos y paredes interiores  
USE = Interior floors and walls

NORMA STANDARD	ENSAYO TEST	UNE EN 14411 : 2016 ISO 13006 : 2018	VALORES VALUES
	Medida de longitud y de anchura <i>Length and width</i>	Rectificados: ± 0,3 % Máx 1 mm <i>Rectified: ± 0,3 % Máx 1 mm</i>	Cumple la norma <i>Complies with the standards</i>
	Medida del grosor <i>Thickness</i>	± 0,5 % Máx ± 0,5 mm	6 ± 0,3 mm
	Medida de la rectitud de los lados <i>Straightness of sides</i>	Rectificados: ± 0,3 % Máx 0,8 mm <i>Rectified: ± 0,3 % Máx 0,8 mm</i>	Cumple la norma <i>Complies with the standards</i>
	Medida de la ortogonalidad <i>Squareness</i>	Rectificados: ± 0,3 % Máx 1,5 mm <i>Rectified: ± 0,3 % Máx 1,5 mm</i>	Cumple la norma <i>Complies with the standards</i>
	Medida de la planitud de la superficie lateral-central-alabeo <i>Surface flatness side curvaturecentral curvature-warpage</i>	Rectificados: ± 0,4 % Máx 1,8 mm <i>Rectified: ± 0,4 % Máx 1,8 mm</i>	Cumple la norma <i>Complies with the standards</i>
	Absorción de agua <i>Water absorption</i>	≤ 0,5 %	< 0,1 %
	Resistencia a la flexión <i>Bending strength</i>	Min ≥ 35 N/mm <sup>2</sup>	Cumple la norma <i>Complies with the standards</i>
	Fuerza de rotura <i>Breaking strength</i>	Espesor < 7,5 ≥ 700N <i>Thickness &lt; 7,5 ≥ 700N</i>	Cumple la norma <i>Complies with the standards</i>
	Resistencia a la abrasión <i>Resistance to abrasion</i>	Max ≤ 175 mm <sup>3</sup>	< 145 mm <sup>3</sup>
	Resistencia al choque térmico <i>Thermal shock resistance</i>	Exigido <i>Required</i>	Cumple la norma <i>Complies with the standards</i>
	Resistencia a la helada <i>Frost resistance</i>	Exigido <i>Required</i>	Cumple la norma <i>Complies with the standards</i>
	Resistencia química <i>Chemical resistance</i>	Clase B Min. Class B Min.	Clase A Min. Class A Min. Polished / Silk Min B
	Resistencia a las manchas <i>Resistance to staining</i>	Mínimo Clase 3 <i>Class 3 minimum</i>	Clase 5 Natural <i>Class 5 Nature</i> Polished / Silk Min 3

## Características técnicas Technical features

USO = Paredes interiores  
USE = Interior walls

MONKER - (Revestimiento - Wall tiles - Grupo BIII)

NORMA STANDARD	ENSAYO TEST	UNE EN 14411 : 2016 ISO 13006 : 2018	VALORES VALUES
	Medida de longitud y de anchura <i>Length and width</i>	Desviación respecto medida de fabricación: <i>Deviation from manufacturing measure:</i> No rectificados: ± 0,6 % Máx 2 mm Rectificados: ± 0,3 % Máx 1 mm <i>No rectified: ± 0,6 % Máx 2 mm Rectified: ± 0,3 % Máx 1 mm</i>	Cumple la norma <i>Complies with the standards</i>
	Medida del grosor <i>Thickness</i>	Desviación respecto medida de fabricación: <i>Deviation from manufacturing measure:</i> ±10 % Máx 0,5 mm	Cumple la norma <i>Complies with the standards</i>
	Medida de la rectitud de los lados <i>Straightness of sides</i>	Desviación respecto medida de fabricación: <i>Deviation from manufacturing measure:</i> No rectificados: ± 0,5 % Máx 1,5 mm Rectificados: ± 0,3 % Máx 0,8 mm <i>No rectified: ± 0,5 % Máx 1,5 mm Rectified: ± 0,3 % Máx 0,8 mm</i>	Cumple la norma <i>Complies with the standards</i>
	Medida de la ortogonalidad <i>Squareness</i>	Desviación respecto medida de fabricación: <i>Deviation from manufacturing measure:</i> No rectificados: ± 0,5 % Máx 2 mm Rectificados: ± 0,3 % Máx 1,5 mm <i>No rectified: ± 0,5 % Máx 2 mm Rectified: ± 0,3 % Máx 1,5 mm</i>	Cumple la norma <i>Complies with the standards</i>
	Medida de la planitud de la superficie lateral-central-alabeo <i>Surface flatness side curvaturecentral curvature-warpage</i>	Desviación respecto medida de fabricación: <i>Deviation from manufacturing measure:</i> No rectificados: ± 0,5 % Máx 2 mm Rectificados: ± 0,4 % Máx 1,8 mm No rectified: ± 0,5 % Máx 2 mm Rectified: ± 0,4 % Máx 1,8 mm	Cumple la norma <i>Complies with the standards</i>
	Absorción de agua <i>Water absorption</i>	Valor medio > 10 % <i>Average value &gt; 10 %</i>	Cumple la norma <i>Complies with the standards</i>
	Módulo de rotura <i>Modulus of rupture</i>	Mínimo valor individual ≥ 12 N/mm <sup>2</sup> <i>Minimum individual value ≥ 12 N/mm<sup>2</sup></i>	Cumple la norma <i>Complies with the standards</i>
	Fuerza de rotura <i>Breaking strength</i>	> 600 N	Cumple la norma <i>Complies with the standards</i>
	Determinación de la dilatación térmica lineal <i>Thermal expansion coefficient</i>	Método de ensayo disponible <i>Test method available</i>	< 7 X 10 <sup>-4</sup> K <sup>-1</sup>
	Resistencia al choque térmico <i>Thermal shock resistance</i>	Método de ensayo disponible <i>Test method available</i>	Resiste <i>Resists</i>
	Resistencia al cuarteo baldosas esmaltadas <i>Crazing resistance</i>	Exigido <i>Required</i>	Cumple la norma <i>Complies with the standards</i>
	Resistencia a la helada <i>Frost resistance</i>	Método de ensayo disponible no exigido <i>Test method available not demanded</i>	No resiste <i>Does not resist</i>
	Resistencia a los ácidos y bases <i>Resistance against acids and bases</i>	Método de ensayo disponible <i>Test method available</i>	Clase B Min. Class B Min.
	Resistencia a los productos de limpieza y reactivos de piscina <i>Household detergents and additives for swimming-pools</i>	Clase B Min. Class B Min.	Cumple la norma <i>Complies with the standards</i>
	Resistencia a las manchas <i>Resistance to staining</i>	Mínimo Clase 3 <i>Class 3 minimum</i>	Cumple la norma <i>Complies with the standards</i>

## Características técnicas Technical features

GRES - Grupo Blb

USO = Suelos y paredes interiores  
USE = Interior floors and walls

NORMA STANDARD	ENSAYO TEST	UNE EN 14411 : 2016 ISO 13006 : 2018	VALORES VALUES
	Medida de longitud y de anchura Length and width	Desviación respecto medida de fabricación: Deviation from manufacturing measure:	No rectificadas: ± 0,6 % Máx 2 mm Rectificadas: ± 0,3 % Máx 1 mm No rectified: ± 0,6 % Máx 2 mm Rectified: ± 0,3 % Máx 1 mm
	Medida del grosor Thickness	Desviación respecto medida de fabricación: Deviation from manufacturing measure:	±5% Máx 0,5 mm
	Medida de la rectitud de los lados Straightness of sides	Desviación respecto medida de fabricación: Deviation from manufacturing measure:	No rectificadas: ± 0,5 % Máx 1,5 mm Rectificadas: ± 0,3 % Máx 0,8 mm No rectified: ± 0,5 % Máx 1,5 mm Rectified: ± 0,3 % Máx 0,8 mm
	Medida de la ortogonalidad Squareness	Desviación respecto medida de fabricación: Deviation from manufacturing measure:	No rectificadas: ± 0,5 % Máx 2 mm Rectificadas: ± 0,3 % Máx 1,5 mm No rectified: ± 0,5 % Máx 2 mm Rectified: ± 0,3 % Máx 1,5 mm
	Medida de la planitud de la superficie lateral-central-alabeo Surface flatness side curvature-central curvature-warpage	Desviación respecto medida de fabricación: Deviation from manufacturing measure:	No rectificadas: ± 0,5 % Máx 2 mm Rectificadas: ± 0,4 % Máx 1,8 mm No rectified: ± 0,5 % Máx 2 mm Rectified: ± 0,4 % Máx 1,8 mm
	Absorción de agua Water absorption	Valor medio 0,5 < E ≤ 3 %	Cumple la norma Complies with the standards
	Módulo de rotura Modulus of rupture	≥ 30 n/mm <sup>2</sup>	Cumple la norma Complies with the standards
	Fuerza de rotura Breaking strength	> 1100 n	Cumple la norma Complies with the standards
	Resistencia a la abrasión Resistance to abrasion	Según los valores del fabricante As per manufacturer	Según modelos According to models
	Determinación de la dilatación térmica lineal Thermal expansion coefficient	Método de ensayo disponible Test method available	< 7 X 10 <sup>-4</sup> K-1
	Resistencia al choque térmico Thermal shock resistance	Método de ensayo disponible Test method available	Resiste Resists
	Resistencia al cuarteo baldosas esmaltadas Crazing resistance	Exigido Required	Cumple la norma Complies with the standards
	Resistencia a la helada Frost resistance	Solo exteriores Exteriors only	No resiste Does not resist
	Resistencia a los ácidos y bases Resistance against acids and bases	Según los valores del fabricante As per manufacturer	Clase B Min. Class B Min.
	Resistencia a los productos de limpieza y reactivos de piscina Household detergents and additives for swimming-pools	Clase B Min. Class B Min.	Cumple la norma Complies with the standards
	Resistencia a las manchas Resistance to staining	Mínimo Clase 3 Class 3 minimum	Cumple la norma Complies with the standards

## Características técnicas Technical features

USO = Suelos y paredes interiores y exteriores  
USE = Interior and exterior floors and walls





PORCELLANATO - Grupo Bla

NORMA STANDARD	ENSAYO TEST	UNE EN 14411 : 2016 ISO 13006 : 2018	VALORES VALUES
	Medida de longitud y de anchura Length and width	Desviación respecto medida de fabricación: Deviation from manufacturing measure:	No rectificadas: ± 0,6 % Máx 2 mm No rectified: ± 0,6 % Máx 2 mm Rectified: ± 0,3 % Máx 1 mm
	Medida del grosor Thickness	Desviación respecto medida de fabricación: Deviation from manufacturing measure:	±5% Máx 0,5 mm
	Medida de la rectitud de los lados Straightness of sides	Desviación respecto medida de fabricación: Deviation from manufacturing measure:	No rectificadas: ± 0,5 % Máx 1,5 mm No rectified: ± 0,5 % Máx 1,5 mm Rectified: ± 0,3 % Máx 0,8 mm
	Medida de la ortogonalidad Squareness	Desviación respecto medida de fabricación: Deviation from manufacturing measure:	No rectificadas: ± 0,5 % Máx 2 mm No rectified: ± 0,5 % Máx 2 mm Rectified: ± 0,3 % Máx 1,5 mm
	Medida de la planitud de la superficie lateral-central-alabeo Surface flatness side curvature-central curvature-warpage	Desviación respecto medida de fabricación: Deviation from manufacturing measure:	No rectificadas: ± 0,5 % Máx 2 mm No rectified: ± 0,5 % Máx 2 mm Rectified: ± 0,4 % Máx 1,8 mm
	Absorción de agua Water absorption	Valor medio ≤ 0,5 % Average value ≤ 0,5 %	E ≤ 0,1 %
	Módulo de rotura Modulus of rupture	≥ 35 n/mm <sup>2</sup>	Cumple la norma Complies with the standards
	Fuerza de rotura Breaking strength	> 1300 n	Cumple la norma Complies with the standards
	Resistencia a la abrasión Resistance to abrasion	Según los valores del fabricante As per manufacturer	Según modelos According to models
	Determinación de la dilatación térmica lineal Thermal expansion coefficient	Método de ensayo disponible Test method available	< 7 X 10 <sup>-4</sup> K-1
	Resistencia al choque térmico Thermal shock resistance	Método de ensayo disponible Test method available	Resiste Resists
	Resistencia al cuarteo baldosas esmaltadas Crazing resistance	Exigido Required	Cumple la norma Complies with the standards
	Resistencia a la helada Frost resistance	Exigido Required	Cumple la norma Complies with the standards
	Resistencia a los ácidos y bases Resistance against acids and bases	Según los valores del fabricante As per manufacturer	Clase B Min. Class B Min.
	Resistencia a los productos de limpieza y reactivos de piscina Household detergents and additives for swimming-pools	Clase B Min. Class B Min.	Cumple la norma Complies with the standards
	Resistencia a las manchas Resistance to staining	Mínimo Clase 3 Class 3 minimum	Cumple la norma Complies with the standards

El CTE, Código Técnico de la Edificación, dentro de su Documento Básico de seguridad de Utilización 1 "DB SU 1 - seguridad frente al riesgo de caídas", define los requisitos que debe cumplir un suelo para poder ser utilizado como pavimento de los edificios o zonas de uso sanitario, docente, comercial, administrativo, aparcamiento y pública concurrencia (excluidas las zonas de uso restringido). Para ello, el pavimento deberá cumplir con un valor mínimo al deslizamiento "Rd". El valor de resistencia al deslizamiento "Rd", se determina mediante el ensayo del péndulo descrito en el anexo C de la normativa UNE EN 16165: 2022.

"Safety of Use" Basic Document 1 ("DB SU 1 - Preventing Falls") of the Spanish Building Code (the CTE in Spanish) defines the requirements that a floor covering must meet in buildings or areas used for health-related, educational, commercial, administrative or public purposes or for parking (excluding areas of restricted use). To comply, the flooring must achieve a minimum slip resistance (Rd) value. The slip resistance value "Rd" is determined by means of the pendulum test described in Annex C of the UNE EN 16165: 2022 standard.

La siguiente tabla establece la clasificación de los suelos según su resbaladad:  
The following table shows the rating system for flooring, depending on its slip resistance:

RESISTENCIA AL DESLIZAMIENTO RD SLIP RESISTANCE RD	CLASE CLASS				
Rd < 15	0				
15 < Rd < 35	1				
35 < Rd < 45	2				
Rd > 45	3				

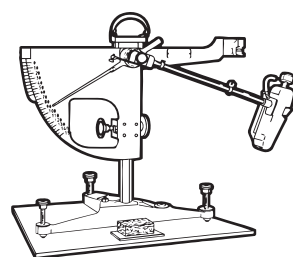

CLASE EXIGIBLE A LOS SUELOS EN FUNCIÓN DE SU LOCALIZACIÓN  
RATING REQUIRED FOR FLOORING DEPENDING ON ITS LOCATION

LOCALIZACIÓN Y CARACTERÍSTICAS DE SUELO LOCATION AND CHARACTERISTICS OF THE FLOOR	CLASE CLASS
Zonas interiores secas · Dry indoor areas: Superficies con pendiente menor que el 6% · Surfaces with a slope of less than 6% Superficies con pendiente igual o mayor que el 6% y escaleras · Surfaces with a slope equal to or higher than 6% and stairs	1 2
Zonas interiores húmedas, tales como las entradas a los edificios desde el espacio exterior (1), terrazas cubiertas, vestuarios, baños, aseos, cocinas, etc.: Indoor areas subject to moisture, such as entrances to buildings from outdoor areas (1), covered terraces and balconies, changing rooms, bathrooms, cloakrooms, kitchens etc:	2 3
Superficies con pendiente menor que el 6% · Surfaces with a slope of less than 6% Superficies con pendiente igual o mayor que el 6% y escaleras · Surfaces with a slope equal to or higher than 6% and stairs	2 3
Zonas exteriores. Piscinas. Duchas (2) Outdoor areas. Swimming pools. Showers (2)	3

(1) Excepto cuando se trate de accesos directos a zonas de uso restringido.  
(2) En zonas previstas para usuarios descalzos y en el fondo de los vasos, en las zonas en las que la profundidad no exceda de 1,50 m. Dicha clase se mantendrá durante la vida útil del pavimento.  
(1) Except for accesses that lead directly to areas of restricted use.  
(2) In places where users are expected to go barefoot and in the bottom of swimming pools in areas with a depth of less than 1,50 m. This rating is maintained throughout the useful life of the flooring.

Resistencia al deslizamiento, coeficiente de fricción dinámico (DCOF)  
Slip resistance, dynamic coefficient of friction

La valoración de la prestación antideslizante en el mercado americano se lleva a cabo a través de un robot móvil (BOT 3000). Este equipo circula sobre la superficie a testar (previamente mojada) y determina la resistencia de la misma al movimiento del equipo. La normativa en Estados Unidos (norma ANSI) requiere un valor DCOF ≥ 0.42 para superficies susceptibles de estar mojadas.  
In the American market, the assessment of the anti-slip performance is carried out through a mobile robot (BOT 3000). This unit travels on the surface being tested (wetted previously) and determines its resistance in response to the unit's movement. The EEUU standards (ANSI standard) require a DCOF value ≥ 0.42 for surfaces which are susceptible of getting wet.

IMPORTANTE  
IMPORTANT

EL ACABADO ANTIDESLIZANTE (ANTISLIP) Ó CLASE 3 SE CONSIGUE UTILIZANDO 2 TECNOLOGÍAS  
THE NON-SLIP (ANTISLIP) OR CLASS 3 FINISH IS ACHIEVED USING 2 POSSIBLE TECHNOLOGIES



**NANO-KER**  
HIGH PERFORMANCE CERAMIC TECHNOLOGY

NANO-KER: acabado mas suave, de fácil limpieza. Uso recomendado: viviendas unifamiliares excepto piscinas.  
NANO-KER: a smoother, easier-to-clean finish. Recommended use: single-family homes, except swimming pools.



GRANILLA TÉCNICA: Acabado mas rugoso. Uso recomendado: piscinas, pavimentación urbana y de uso público en exteriores.  
HIGH-PERFORMANCE POWDERED GLAZE: A rougher finish. Recommended use: swimming pools, urban paving, and outdoor public paved areas.

## Resistencia al deslizamiento Slip resistance according to Annex B of standard EN 16165: 2022

Muchos fabricantes europeos de suelos, usan ensayos del tipo de la rampa para clasificar sus productos en función del grado de deslizamiento. Estos ensayos se llevan a cabo generalmente, usando el anexo B de la normativa EN 16165: 2022. El método implica el uso de sujetos que caminan adelante y atrás a través de un suelo impregnado y utilizado como banco de ensayos en forma de rampa. El grado de inclinación de la rampa se va incrementando gradualmente hasta que el sujeto que está ensayando, resbala. El ángulo medio de inclinación al que el sujeto resbala, es utilizado para calcular el CoF (Coeficiente de fricción).El anexo B de la normativa EN 16165: 2022 utiliza unas botas de seguridad y aceite de motor como sustancia que impregne la superficie a ensayar, que se describen en la propia norma.

Many European flooring manufacturers use tests like the ramp test to rate their products according to their slip resistance. These tests are generally conducted using Annex B of standard EN 16165: 2022. With this method, a person walks backwards and forwards on an impregnated ramp-type floor used as a test bench. The angle of the ramp is gradually increased until the person slips. The average angle at which the person slips is used to calculate the CoF (coefficient of friction). Annex B of EN 16165: 2022 uses safety boots and engine oil as a substance to impregnate the surface to be tested, which are described in the standard itself.

MÉTODO DE LA RAMPA (DIN 51130)  
RAMP METHOD

VALOR TOTAL MEDIO DEL ÁNGULO DE CAIDA TOTAL MEAN VALUE OF SLIP ANGLE	GRUPO DE CLASIFICACIÓN RATING	[ R9 ]	[ R10 ]	[ R11 ]	[ R12 ]	[ R13 ]
6° <= Ángulo <= 10°	R9					
10° < Ángulo <= 19°	R10					
19° < Ángulo <= 27°	R11					
27° < Ángulo <= 35°	R12					
35° <= Ángulo	R13					



TABLA DE VALORACIÓN DE RIESGO DE DESLIZAMIENTO  
SLIP RISK ASSESSMENT TABLE

LOCALES Y ÁREAS DE TRABAJO PREMISES AND WORK AREAS	VALOR ORIENTATIVO APPROXIMATE VALUE
Locales y áreas de trabajo generales General · Types of premises and work areas Entradas · Entrances (*) Escaleras · Stairs (**) Espacios comunes (lavabos, lavaderos, etc) · Communal areas (toilets, laundries etc) Salas de reunión · Meeting rooms Sanitaria · Areas for health-related use	R9 R9 R10 R9 R9
Cocinas, comedores · Kitchens, dining rooms Cocinas gastronómicas (restaurantes y hoteles) · Hospitality-industry kitchens (restaurants and hotels) Hasta 100 cubiertos por día · Up to 100 diners a day Más de 100 cubiertos por día · Over 100 diners a day Cocinas cooperativas en residencias, colegios, sanatorios · Cooperative-type kitchens in residences, schools or nursing homes Cocinas cooperativas en hospitales y clínicas · Cooperative-type kitchens in hospitals and clinics Grandes cocinas cooperativas en ferias, cantinas y móviles · Large cooperative-type kitchens at trade fairs and in canteens and mobile kitchens Cocinas para comida rápida · Fast-food kitchens Cocinas para calentado de comidas preparadas · Kitchens for heating up precooked food Salas de café y te · Tearooms and coffee shops Comedores, salas de clientes, cantinas incluidos pasillos de servicio · Dining rooms, client rooms, and canteens including corridors leading to them	R11 R12 R11 R12 R12 R12 R10 R10 R9
Locales de los servicios sanitarios · Facilities used for health services Baños termales, hidroterapia y fangos · Thermal spas, and hydrotherapy and mud-treatment facilities Zonas de baño · Bathing areas Zonas sanitarias, estaciones de baño · Health facilities, spas Zonas de diagnóstico médico y terapéutico, salas de masaje · Areas for medical diagnostic and therapeutic purposes, and massage rooms Plantas con habitaciones de enfermos y pasillos · Floors containing rooms for patients and corridors Consultorios médicos, ambulatorios · Medical surgeries and outpatient clinics Farmacias · Chemist's Laboratorios · Laboratories	R11 R10 R10 R9 R9 R9 R9
Garajes · Garages Garajes, (en edificio o subterráneos) sin influencia climática · Garages (indoor or underground), unaffected by the climate Parking al aire libre · Open-air car parks	R10 R11
Colegios y guarderías · Schools and nursery schools Entradas, pasillos, zonas de descanso · Entrances, corridors, rest areas Aulas, salas para grupos · Classrooms, rooms for groups Escaleras · Stairs Lavabos · Toilets Zonas de transito exteriores · Outdoor transit areas	R9 R9 R9 R10 R11

(\*) Las entradas se refieren a aquellas zonas a las que se puede acceder directamente desde el exterior y en donde la humedad puede llegar o ser introducida desde el exterior.  
(\*\*) Las escaleras se refieren únicamente a aquellas a las que puede llegar o ser introducida la humedad desde el exterior, como las situadas directamente a continuación de las entradas con acceso desde el exterior.  
(\*) Entrances refer to places with direct access from the outside of the building where wetness might be brought inside.  
(\*\*) Stairs only refer to ones where wetness might be brought inside from outside the building or ones located directly after entrances with direct access from the outside.

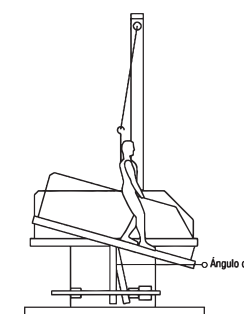

Tiendas  
*Showrooms*

LOCALICE SU TIENDA EN NUESTRO BUSCADOR  
FIND YOUR SHOWROOM IN OUR BROWSER

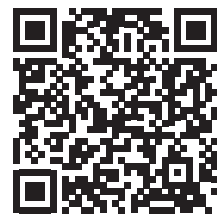

2024 P1 01/2024

PORCELANOSA S.A.U. se reserva el derecho de modificar y/o suprimir ciertos modelos expuestos en este catálogo sin previo aviso. Los colores de las piezas pueden presentar ligeras diferencias respecto a los originales. Los ambientes se muestran en este catálogo son sugerencias decorativas de carácter publicitario debiéndose utilizar en la instalación real las instrucciones de colocación editadas por PORCELANOSA.

*PORCELANOSA S.A.U. reserves the right to modify and/or discontinue certain models displayed in this catalogue. The colours of pieces displayed herein may differ slightly from originals. The settings shown in this catalogue are design proposals for advertising purposes. In real situations in which the tiles are laid, the installation instructions published by PORCELANOSA should be followed.*

2024 PORCELANOSA

El contenido de este catálogo está protegido por la Ley de Propiedad Intelectual, Real Decreto Legislativo 1/1996. Cualquier reproducción del mismo, en parte o en su totalidad, sin autorización expresa de PORCELANOSA puede ser sancionada conforme el Código Penal.

2024 PORCELANOSA

*The contents of this catalogue are protected by virtue of the Spanish Intellectual Property Act, Royal Legislative Decree 1/1996. The partial or total reproduction of this catalogue, without the express authorisation of PORCELANOSA is punishable under the Spanish Criminal Code.*

CERAMIC BOOK 2024

Diseño y fotografía: Dpto. Marketing y Diseño Gráfico Porcelanosa.

Edita: PORCELANOSA S.A.U.

*Design & photography: Porcelanosa's Marketing & Graphic Design Department.*

Edition: PORCELANOSA S.A.U.



PORCELANOSA S.A.U.  
Carretera N-340 Km. 56,2 Apt./Box 131 12540 - Vila-real (Castellón), España - Spain  
Teléfono/Phone: (+34) 964 507 100 - Fax: 964 107 106 (Nacional - National)  
Fax: (+34) 964 507 121 (Internacional - International)  
www.porcelanosa.com  
porcelanosa@porcelanosa.com





BY APPOINTMENT TO  
H.R.H. THE PRINCE OF WALES  
MANUFACTURER AND DEVELOPER OF  
OF CERAMIC TILES AND BUILDING PRODUCTS  
PORCELANOSA GROUP LIMITED

PORCELANOSA Grupo